

ÖĞRETMEN VE ÖĞRENCİLER İÇİN DYNED KURULUMU

ÖĞRENCİLER İÇİN DYNED KURULUMU: Öğrencilerin çalışma yapabilmesi için Dyned Courseware indirmeniz gerekmektedir. Aşağıdaki linki kullanarak indirebilirsiniz.



Dyned programını internet üzerinden kolay bir şekilde bilgisayarınıza yüklemek için aşağıda yer alan linke tıklamanız yeterlidir.

<http://www.dyned.com/download/student>

<http://www.dyned.com/download/student>

DynEd Eğitim Yazılımları'nın DVD Olmadan İnternet Üzerinden İndirilerek Bilgisayara Kurulması

Not:

- DynEd eğitim yazılımları oldukça büyük dosyalardan oluştuğu için bilgisayara indirilmesi İnternet hızınıza bağlı olarak bir saatten fazla sürebilir. ([İndirme süreleri](#))
- Kurulumu gerçekleştirebilmeniz için geçerli bir DynEd Oturum Açma Kimliği'niz ve Şifre'niz olmalıdır.
- QuickTime 7.0.4 veya daha yüksek versiyonunun bilgisayarınızda kurulu olması gerekmektedir. QuickTime'i indirip yüklemek için lütfen [QuickTime'i indir](#) linkine tıklayın.

1. DynEd'i İndir

Kayıt Yöneticisi Bilgisayarı'nızı seçin... Mac için İndir or Windows için İndir

2. DynEd'i Kur

- "İnternet Kurulumu" veya "İnternet" uygulamasını çalıştırın. (Sadece Mac için)
- Eğer farklı bir yere kurmak isterseniz "Gözet" a tıklayın.
- **Not:** Daha önceden yapılmış bir kurulumunuz varsa aynı dizine kurabilirsiniz.

3. DynEd'i Çalıştırın

- Masaüstündeki "DynEd Courseware" kısayoluna çift tıklayın.
- Eğer seçili değilse "Kayıt Yöneticisi Bilgisayarı"nı seçin.
- Size verilmiş olan "DynEd Oturum Açma Kimliği"nizi ve "Şifre"nizi girin.
- **Not:** Antivirüs programınızı DynEd uygulamalarının İnternet'e bağlanabilmesine izin verecek şekilde ayarlamamız gerekebilir.

4. Eğitim Yazılımlarını Kurun

- Düzey Belirleme Sınavı'nı almadan veya bir eğitim yazılımını çalışmaya başlamadan önce bilgisayarınıza internetten indirerek kurmanız gerekmektedir.

NOT: Dyned bazen kayıt yöneticisi bilgisayarını seçiminin hatalı yapılmasından kaynaklı sorun yaratabilir. Programı açarken CTRL tuşuna basarak açarsanız Kayıt Yöneticisi Bilgisayarı bölümü aktif olur ve buradan Türkiye Resmi Okullar seçeneğini işaretleyebilirsiniz.

DynEd

Dosya Gelişmiş Seçenekler Yardım

DynEd®

Öğrenci E-Postası

Şifre

Turkey (Sadece Resmi Okullar)

Çevrimdışı çalış

Giriş Yap

ÖNEMLİ: Kayıt yöneticisi bilgisayarını seçin kısmında "Turkey sadece resmi okullar" seçeneği işaretlenecek. Programı indirdikten sonra simgeye tıklayarak öğrenciler için belirlemiş olduğunuz e posta ve şifreyi girerek öğrenciler programa giriş yapabilirler.

ÖĞRETMENLER İÇİN DYNED KURULUMU: RECORDS MANAGER olarak adlandırılan, öğrenci takibi için indirilmesi gereken program için CD'ye gerek bulunmamaktadır. İndirdiğimiz masa üstünde bulunan **Dyned** simgesine sağ tıklayarak,

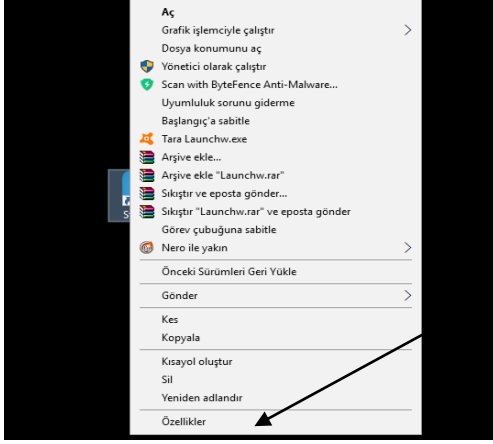

özelliklere tıklarız. daha sonra açılan sayfada

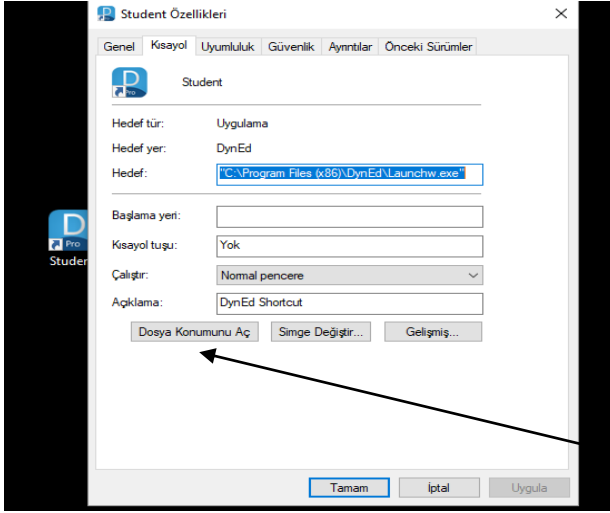

Dosya konumu aç seçeneğine tıklayınız.

Ad	Değiştirme tarihi	Tür
doc	24.11.2015 19:35	Dosya klasörü
launch	24.11.2015 19:33	Dosya klasörü
support	24.11.2015 19:33	Dosya klasörü
techw	24.11.2015 19:33	Dosya klasörü
Analyzer	23.10.2015 16:20	Uygulama
DYNED	2.6.2015 11:54	JPG Dosyası
Launchw	23.10.2015 16:20	Uygulama
Records Manager	23.10.2015 16:20	Uygulama
UpToDate	23.10.2015 16:20	Uygulama

Records Manager için buradan yükleme yapabilirsiniz.

Öğrencilere PLACEMENT TEST açma: Records Manager simgesine tıklayarak açtığınız sayfada daha önceden girmiş olduğunuz e-mail ve şifrenizle giriş yaparak programı açabilirsiniz. Daha sonra hangi sınıfa test açmak istiyorsanız, sınıf simgesine tıklayarak açtıktan sonra **SEÇENEKLER** simgesinden Öğrencinin Yerleştirme Sınavına Girmesini Sağla seçeneği işaretlenerek,

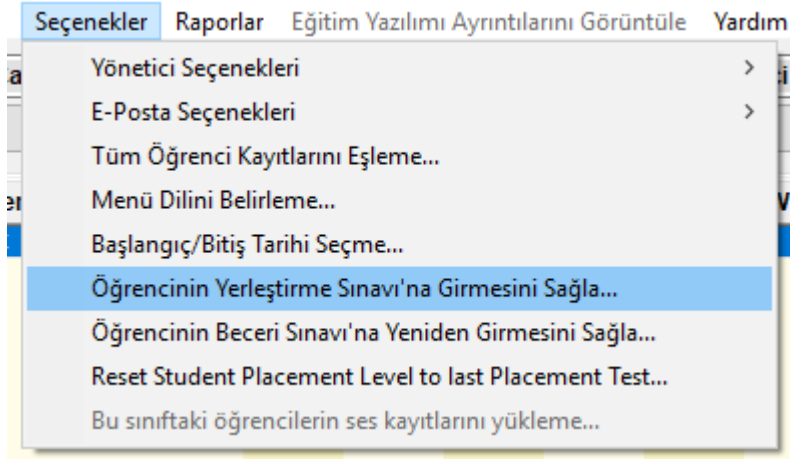

açılan sayfada **Seçili Öğrenciler** için yada **Tüm Öğrenciler** seçeneklerinden birini işaretleyerek **Placement Test** açmış olacaksınız. Öğrencinin isminin yanında **PT** işareti teste girene kadar duracaktır.

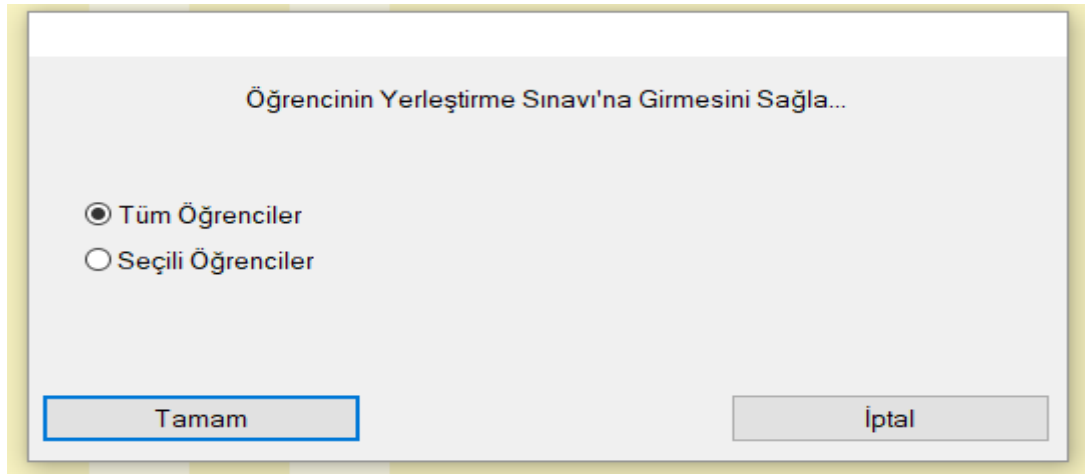

Öğrenci Çalışmalarını takip etmek için ise Tutor seçeneğine tıklayarak çalışma detaylarını görebilirsiniz.

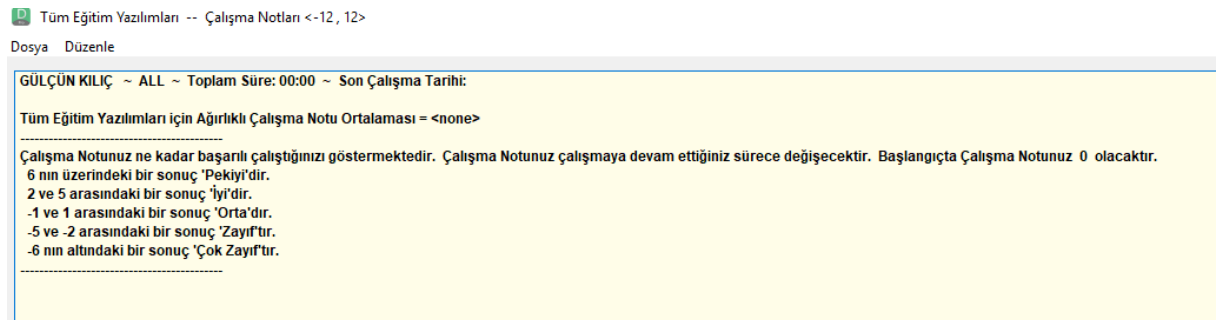

SIKÇA SORULAN SORULAR DOĞRULTUSUNDA HAZIRLANMIŞ NOTLAR

1. Öğrenciler 14 gün boyunca internet bağlantısı olmadan çalışmalarına devam edebilirler. 14 gün sonunda bağlantı kurduklarında çalışmaları aktarılacaktır.

2. Placement Test sonucunda öğrencilerin dersleri kitlenmiş ise;

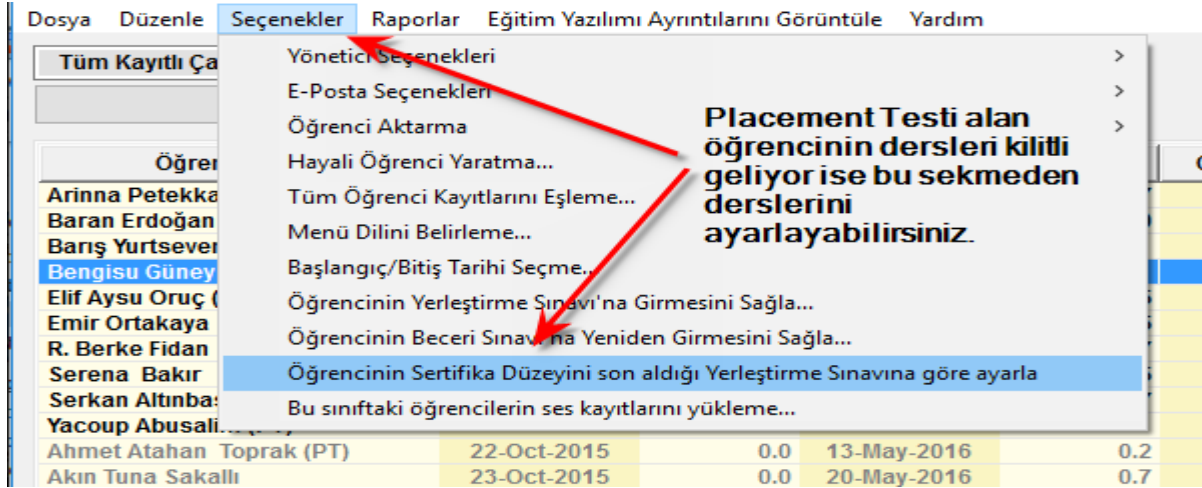

Placement Testi alan öğrencinin dersleri kitli geliyor ise bu sekmeden derslerini ayarlayabilirsiniz.

Öğrenci Adı	Time	Module	M	PTL	Days	MT.AVG	SS	Rep	ABC	Tra	Mic	Head	Glos	SR-C	SR-A	SR %
Ahmet Atahan Toprak (PT)	22-Oct-2015															0.2
Akın Tuna Sakallı	23-Oct-2015															0.7

3. Records Manager'da menülerin anlamları;

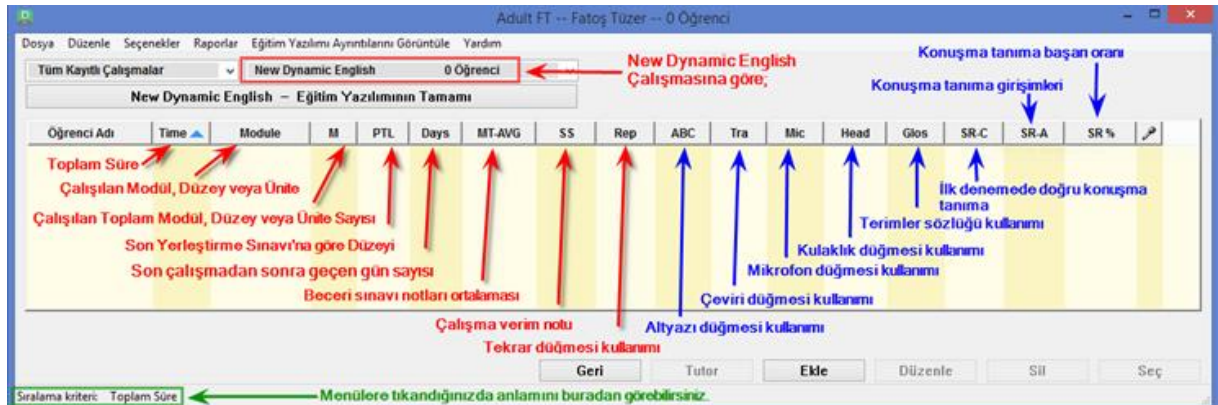

New Dynamic English Çalışmasına göre;

Konuşma tanıma başan oranı

Konuşma tanıma girişimleri

İlk denemede doğru konuşma tanıma

Terimler sözlüğü kullanımı

Kulaklık düğmesi kullanımı

Mikrofon düğmesi kullanımı

Çeviri düğmesi kullanımı

Altyazı düğmesi kullanımı

Tekrar düğmesi kullanımı

Çalışma verim notu

Beceri sınavı notları ortalaması

Son çalışmadan sonra geçen gün sayısı

Son Yerleştirme Sınavı'na göre Düzeyi

Çalışılan Toplam Modül, Düzey veya Ünite Sayısı

Çalışılan Modül, Düzey veya Ünite

Toplam Süre

Sıralama kriteri: Toplam Süre

Mentörelere tıkandığınızda anlamını buradan görebilirsiniz.

4. Öğrencilerin kaç gündür DynEd çalışmadıklarını tek tıkla Records Manager üzerinden görmek;

Üst menüden **Tüm Eğitim Yazılımlarını** seçin ve **Days** üst menü sekmesini seçin. **Küçükten büyüğe, büyükten küçüğe** göre **Days** butonuna tıklayarak sıralama yaparak sınıfın DynEd çalışma genel durumunu görebilirsiniz.

Dosya Düzenle Seçenekler Raporlar Eğitim Yazılımı Ayrıntılarını Görüntüle Yardım

Tüm Kayıtlı Çalışmalar **Tüm Eğitim Yazılımları** 20 Öğrenci

Days üst menüden seçilir. Tüm Eğitim Yazılımları

Öğrenci Adı	Time	Days	PTL	STL	SL	WSS	NDE	PT
	06:36	1	0.5		0.7	8.0	06:25	00:11
	03:40	1	2.0		2.0	3.0	03:16	00:24
	07:51	1	0.7		0.7	2.0	07:39	00:12
	12:56	1	1.2		1.2	9.0	12:01	00:55
	03:31	1	0.5		0.5	1.0	03:22	00:09
	05:06	1	0.5		0.5	-2.0	04:48	00:18
	08:35	1	0.7		0.7	2.0	08:17	00:18
	06:05	1	1.0		1.0	1.0	05:54	00:11
	06:44	1	0.5		0.5	0.0	06:35	00:09
	12:32	1	0.5		0.5	-1.0	12:25	00:07
	14:03	1	1.0		1.0	7.0	13:52	00:11
	05:44	1	0.7		0.7	4.0	05:33	00:11
	05:06	1	0.5		0.5	3.0	04:59	00:07
	08:07	1	0.5		0.5	-6.0	08:00	00:07
	07:41	1	1.0		1.0	1.0	07:32	00:09
	03:29	1	0.7		0.7	1.0	03:20	00:09
	08:39	1	0.0		0.0	-3.0	08:33	00:06
	06:26	1	0.7		0.7	7.0	06:17	00:09
	01:22	1	0.5		0.5	-4.0	01:14	00:08
	01:24	1	0.0		0.2	-4.0	01:19	00:05

Sınıfın tamamı çalışıyor. Dün tüm sınıf DynEd yapmış

Ortalama: 06:46 1 0.7 0.7 1.5 06:34 00:12
(Aktif Öğrenciler) Ortalama: 06:46 1 0.7 0.7 1.5 06:34 00:12

Geri Tutor Ekle Düzenle Sil Sıralama kriteri: **Son Çalışmadan Sonra Geçen Gün Sayısı** **Days üst menüsünün anlamı**

5. Dyned programını yükleme problemi yaşıyorsanız, Virüs Programınızı kontrol ediniz. Programınız programa engel oluyor olabilir.