

OKUL TYT NET LİSTESİ (TYT sıralı)

															KATILIMLAR																				
															OKUL	İLÇE	İL	GENEL																	
İL		İLÇE		OKUL					SINAV ADI						OKUL	İLÇE	İL	GENEL																	
KARS		KARS MERKEZ		Atatürk Mesleki ve Teknik Anadolu Lisesi					TYT ORJİNAL TÜRKİYE GENELİ YAYIN DENEMESİ - 1						104	561	714	24217																	
Sıra	Ö.No	İsim	Sınıf	TYT Türkçe			TYT Sosyal						TYT Matematik			TYT Fen						Toplam			TYT										
				Türkçe			Tarih-1			Coğrafya-1			Felsefe			Din Kül. ve Ahl. Bil.			Matematik-1			Fizik			Kimya			Biyoloji			D Y N			Puan	Genel
				D	Y	N	D	Y	N	D	Y	N	D	Y	N	D	Y	N	D	Y	N	D	Y	N	D	Y	N	D	Y	N	D	Y	N	D	Y
Genel Ortalama				14,98	17,17	10,68	1,62	1,99	1,13	1,92	1,13	1,64	2,73	0,85	2,52	3,46	1,02	3,21	5,64	5,87	4,17	1,08	3,09	0,31	1,52	1,70	1,09	1,80	1,26	1,48	34,75	34,08	26,23	183,620	
Okul Ortalaması				10,06	22,20	4,51	1,13	3,05	0,37	1,40	2,01	0,90	1,76	1,55	1,37	3,10	1,56	2,71	1,65	3,91	0,67	0,74	2,89	0,01	0,40	1,26	0,08	0,23	1,09	-0,05	20,47	39,52	10,57	135,600	
1	3911	BERİVAN AKBALIK	12A	35	3	34,25	5	0	5,00	4	1	3,75	5	0	5,00	5	0	5,00	7	0	7,00	3	0	3,00	0	2	-0,50				64	6	62,50	302,133	779
2	3856	ESRA GÜLDÜR	12A	21	13	17,75	2	3	1,25	2	2	1,50	5	0	5,00	5	0	5,00				0	4	-1,00							35	22	29,50	194,088	8192
3	3831	EBRU ÖZALMETE	12A	18	15	14,25	2	3	1,25	2	1	1,75	3	1	2,75	4	1	3,75	2	2	1,50	2	1	1,75				0	1	-0,25	33	25	26,75	185,575	9648
4	3915	SONGÜL ÜRPER	12A	16	20	11,00	2	3	1,25	3	2	2,50	5	0	5,00	5	0	5,00	2	3	1,25	0	2	-0,50	0	1	-0,25	0	1	-0,25	33	32	25,00	180,680	10509
5	3919	HİLAL ÜLKÜ BEKDEMİRO	12A	18	17	13,75	0	4	-1,00	1	2	0,50	5	0	5,00	2	2	1,50	4	3	3,25	0	2	-0,50				1	0	1,00	31	30	23,50	176,428	11298
6	3587	DILAN BUDAK	12	13	13	9,75	1	1	0,75	4	0	4,00	4	1	3,75	4	0	4,00	1	1	0,75	1	1	0,75							28	17	23,75	175,960	11392
7	4023	ŞEVVAL YETKİL	12A	14	13	10,75	1	4	0,00	2	1	1,75	5	0	5,00	5	0	5,00	1	0	1,00	0	1	-0,25							28	19	23,25	174,725	11624
8	4012	ZEYNEP ÖLMEZ	12A	21	18	16,50	1	3	0,25	1	1	0,75				5	0	5,00	1	3	0,25							29	25	22,75	172,343	12086			
9	3941	BERİVAN OĞUL	12A	16	17	11,75	1	3	0,25	2	0	2,00	3	1	2,75	4	1	3,75	0	3	-0,75	0	1	-0,25							26	26	19,50	161,658	14114
10	3875	MELİSA İŞ EY	12A	17	20	12,00	1	2	0,50	1	3	0,25	4	1	3,75	4	1	3,75	0	2	-0,50	0	2	-0,50				0	1	-0,25	27	32	19,00	160,320	14357
11	3557	SEDANUR ÇEÇEN	12A	17	17	12,75	0	1	-0,25							4	1	3,75	2	2	1,50	1	0	1,00							24	21	18,75	160,110	14391
12	4017	MELTEM İLAN	12A	14	16	10,00	1	2	0,50	3	1	2,75	2	3	1,25	5	0	5,00	0	3	-0,75	0	1	-0,25							25	26	18,50	158,535	14699
13	3877	GÜLCAN KARABAĞ	12A	16	18	11,50	1	3	0,25	0	4	-1,00	3	2	2,50	4	1	3,75	1	1	0,75	1	3	0,25							26	32	18,00	157,555	14924
14	3969		12A	12	13	8,75	1	1	0,75	2	3	1,25	3	2	2,50	5	0	5,00	0	2	-0,50										23	21	17,75	156,260	15155
15	3954	ESRA BAYYİĞİT	12A	12	20	7,00	4	1	3,75	1	0	1,00	4	1	3,75	3	2	2,50	0	3	-0,75	0	3	-0,75	0	2	-0,50	2	1	1,75	26	33	17,75	156,068	15186
16	4013	SONGÜL ÖLMEZ	12A	16	21	10,75	1	3	0,25	2	1	1,75				3	1	2,75	2	1	1,75										24	27	17,25	155,815	15238
17	3885	PELİN YILDIRIM	12A	11	25	4,75	1	4	0,00	3	1	2,75	3	2	2,50	3	2	2,50	4	1	3,75										25	35	16,25	154,025	15590
18	4057	BÜŞRA DEĞER	12A	15	17	10,75	0	5	-1,25	2	0	2,00	3	1	2,75	4	1	3,75	0	3	-0,75	0	1	-0,25							24	28	17,00	153,683	15646
19	4018	ALEYNA GEZERLER	12A	13	22	7,50	2	3	1,25	3	2	2,50	2	3	1,25	4	1	3,75	2	7	0,25										26	38	16,50	152,730	15822
20	3938	YAPRAK AYDENİZ	12A	14	26	7,50	2	3	1,25	2	3	1,25	4	1	3,75	3	2	2,50													25	35	16,25	151,788	15999
21	4053	GİZEM KOCA	12A	10	19	5,25	0	4	-1,00	0	1	-0,25	5	0	5,00	4	1	3,75	4	7	2,25	1	2	0,50							24	34	15,50	150,613	16222
22	4040	KADER AVCI	12A	13	13	9,75	0	2	-0,50							5	0	5,00	1	0	1,00										19	15	15,25	149,025	16496
23	3251	BUSE TLT	12A	12	16	8,00	0	4	-1,00	2	2	1,50	3	2	2,50	2	2	1,50	2	1	1,75										21	27	14,25	146,323	16998
24	3923	BERFİN ÜREYİL	12A	10	30	2,50	2	3	1,25	2	3	1,25	4	1	3,75	4	1	3,75				3	4	2,00							25	42	14,50	145,860	17086
25	3929	SILA ASLAN	12A	4	12	1,00	3	1	2,75	3	0	3,00	3	2	2,50	4	1	3,75	1	0	1,00										18	16	14,00	145,450	17154
26	3925	RABİA BALAKAR	12A	14	23	8,25	1	2	0,50	2	1	1,75	2	2	1,50	3	2	2,50	0	1	-0,25										22	31	14,25	145,190	17203
27	3	AYŞENUR KAYA	12A	13	24	7,00	2	3	1,25	2	3	1,25	1	4	0,00	3	2	2,50	4	13	0,75	4	3	3,25	0	4	-1,00	0	4	-1,00	29	60	14,00	144,660	17306
28	3830	ŞEYMA İNALKAÇ	12A	11	25	4,75	2	3	1,25	1	3	0,25	1	4	0,00	4	1	3,75	3	4	2,00	0	3	-0,75	3	1	2,75	0	4	-1,00	25	48	13,00	142,333	17688
29	0	HİLAL KARABAG	12A	15	25	8,75	1	4	0,00	2	3	1,25	3	2	2,50	4	1	3,75	0	3	-0,75	1	6	-0,50	0	7	-1,75	1	5	-0,25	27	56	13,00	141,573	17832

OKUL TYT NET LİSTESİ (TYT sıralı)

															KATILIMLAR																				
															OKUL	İLÇE	İL	GENEL																	
İL		İLÇE		OKUL					SINAV ADI					OKUL	İLÇE	İL	GENEL																		
KARS		KARS MERKEZ		Atatürk Mesleki ve Teknik Anadolu Lisesi					TYT ORJİNAL TÜRKİYE GENELİ YAYIN DENEMESİ - 1					104	561	714	24217																		
Sıra	Ö.No	İsim	Sınıf	TYT Türkçe			TYT Sosyal						TYT Matematik			TYT Fen						Toplam			TYT										
				Türkçe			Tarih-1			Coğrafya-1			Felsefe			Din Kül. ve Ahl. Bil.			Matematik-1			Fizik			Kimya			Biyoloji			D Y N			Puan	Genel
				D	Y	N	D	Y	N	D	Y	N	D	Y	N	D	Y	N	D	Y	N	D	Y	N	D	Y	N	D	Y	N	D	Y	N	D	Y
Genel Ortalama				14,98	17,17	10,68	1,62	1,99	1,13	1,92	1,13	1,64	2,73	0,85	2,52	3,46	1,02	3,21	5,64	5,87	4,17	1,08	3,09	0,31	1,52	1,70	1,09	1,80	1,26	1,48	34,75	34,08	26,23	183,620	
Okul Ortalaması				10,06	22,20	4,51	1,13	3,05	0,37	1,40	2,01	0,90	1,76	1,55	1,37	3,10	1,56	2,71	1,65	3,91	0,67	0,74	2,89	0,01	0,40	1,26	0,08	0,23	1,09	-0,05	20,47	39,52	10,57	135,600	
30	3824	NEŞEGÜL BAYLASTIR	12A	13	27	6,25	2	3	1,25	2	2	1,50	2	2	1,50	3	2	2,50													22	36	13,00	141,418	17861
31	4003	DERYA MUTLU	12A	9	14	5,50	0	4	-1,00	2	1	1,75	3	1	2,75	3	2	2,50	1	0	1,00										18	22	12,50	140,410	18086
32	3947	ŞHAZALREÇBER	12A	15	25	8,75	2	3	1,25	1	4	0,00	1	4	0,00	3	2	2,50													22	38	12,50	139,688	18200
33	3565	DAMLA TOKUNÇ	12A	9	26	2,50	2	2	1,50	3	2	2,50	3	1	2,75	3	2	2,50	2	5	0,75	0	4	-1,00				1	1	0,75	23	43	12,25	139,688	18200
34	4030	MELİKE AKSOY	12A	12	20	7,00	2	3	1,25	2	2	1,50	2	2	1,50	3	2	2,50	1	9	-1,25										22	38	12,50	139,075	18298
35	3916	DUYGU KASIK	12A	10	28	3,00	1	4	0,00	1	2	0,50	0	2	-0,50	3	1	2,75	4	3	3,25	1	3	0,25	2	2	1,50	1	2	0,50	23	47	11,25	137,153	18611
36	3975	ZÜLEYHA YILDIRIM	12A	8	23	2,25	1	4	0,00	3	1	2,75	3	1	2,75	3	2	2,50	1	0	1,00										19	31	11,25	136,560	18695
37	3945	RABİA ERGÜL	12A	9	28	2,00	2	2	1,50	3	0	3,00	1	4	0,00	4	0	4,00	1	1	0,75										20	35	11,25	136,433	18722
38	4046	NAZLICAN DENİZ	**A	8	29	0,75	2	3	1,25	1	2	0,50				4	1	3,75	4	5	2,75	2	3	1,25	1	3	0,25	1	2	0,50	23	48	11,00	136,253	18737
39	4004	NAZLICAN ADIGÜZELLİ	12A	11	24	5,00	2	3	1,25	3	1	2,75	1	0	1,00	2	3	1,25													19	31	11,25	135,863	18796
40	0	BERİVAN ALTUNTERİM	12A	14	24	8,00	1	4	0,00	1	4	0,00	3	2	2,50	2	3	1,25	0	4	-1,00	1	1	0,75							22	42	11,50	135,745	18815
41	3899	HİCRAN DEMİR	12A	12	23	6,25	0	5	-1,25	1	4	0,00	3	2	2,50	4	1	3,75	4	5	2,75	0	7	-1,75	1	6	-0,50	0	6	-1,50	25	59	10,25	135,180	18911
42	3999	GÜLÇİN UŞAR	12A	7	26	0,50	3	2	2,50	2	1	1,75	2	1	1,75	5	0	5,00	1	0	1,00	0	5	-1,25				0	3	-0,75	20	38	10,50	134,800	19006
43	3981	ASLI TİKİCİERİ	12A	13	23	7,25	0	4	-1,00	1	3	0,25	2	3	1,25	3	2	2,50	2	4	1,00	0	3	-0,75							21	42	10,50	134,113	19112
44	3848	RÜYA YARDIMCİEL	12A	7	21	1,75	2	1	1,75	2	1	1,75	1	1	0,75	4	1	3,75	1	1	0,75										17	26	10,50	134,038	19123
45	4029	EYLÜL UÇUNGAN	12A	13	22	7,50	1	4	0,00	1	3	0,25	2	3	1,25	3	2	2,50	0	3	-0,75										20	37	10,75	133,713	19173
46	0	ÖZLEM VARGÜN	12A	12	21	6,75	1	3	0,25	0	1	-0,25				0	2	-0,50	4	2	3,50										17	29	9,75	132,920	19300
47	3937	ESRA AKKOYUN	12A	9	20	4,00	0	5	-1,25	2	1	1,75	1	1	0,75	4	1	3,75	2	8	0,00	2	3	1,25	1	3	0,25	0	1	-0,25	21	43	10,25	132,353	19404
48	3933	İŞILAY ÖZDEMİR	12A	4	9	1,75	0	5	-1,25	2	3	1,25	1	1	0,75	5	0	5,00	1	1	0,75	2	1	1,75							15	20	10,00	131,943	19454
49	3906	EYLÜL BEYZA BULUT	12A	10	27	3,25	1	4	0,00	2	0	2,00	1	0	1,00	4	1	3,75													18	32	10,00	131,938	19456
50	3992	TUĞBA TİKİCİERİ	12A	8	28	1,00	3	2	2,50	2	3	1,25	2	3	1,25	4	1	3,75	0	1	-0,25	1	6	-0,50	2	5	0,75	1	3	0,25	23	52	10,00	131,770	19491
51	4047	NEŞE KOÇ	12A	6	16	2,00	1	3	0,25	2	3	1,25	2	0	2,00	5	0	5,00	0	2	-0,50										16	24	10,00	131,720	19499
52	4005	HİLAL NUR KATOK	12A	9	31	1,25	1	4	0,00	3	1	2,75	3	2	2,50	3	2	2,50	1	2	0,50										20	42	9,50	130,713	19637
53	4007	DAMLA DEMİRKAYA	12A	8	31	0,25	1	4	0,00	3	1	2,75	3	1	2,75	3	2	2,50	1	1	0,75										19	40	9,00	129,298	19850
54	0		12A	4	19	-0,75	3	2	2,50	1	2	0,50	3	1	2,75				4	3	3,25										15	27	8,25	128,340	20000
55	3918	EYLEM ERKMEN	12A	10	23	4,25	0	5	-1,25	1	3	0,25	1	4	0,00	4	1	3,75	2	1	1,75	0	2	-0,50							18	39	8,25	127,390	20165
56	3977	BİRCAN ALPYÜRÜK	12A	9	24	3,00	2	3	1,25	1	3	0,25	3	1	2,75	2	3	1,25	1	4	0,00	1	3	0,25	1	2	0,50	0	3	-0,75	20	46	8,50	127,135	20202
57	0	DİLARA ÖZER	12A	7	18	2,50	0	5	-1,25				1	0	1,00	4	1	3,75	3	7	1,25	3	3	2,25	0	4	-1,00	0	1	-0,25	18	39	8,25	126,778	20252
58	4028	BELMA TOPTAŞ	12A	10	25	3,75	1	3	0,25	1	2	0,50	3	2	2,50	3	0	3,00	0	4	-1,00	0	2	-0,50							18	38	8,50	126,678	20263

OKUL TYT NET LİSTESİ (TYT sıralı)

KATILIMLAR															OKUL	İLÇE	İL	GENEL																	
İL		İLÇE			OKUL						SINAV ADI						OKUL	İLÇE	İL	GENEL															
KARS		KARS MERKEZ			Atatürk Mesleki ve Teknik Anadolu Lisesi						TYT ORJİNAL TÜRKİYE GENELİ YAYIN DENEMESİ - 1						104	561	714	24217															
Sıra	Ö.No	İsim	Sınıf	TYT Türkçe			TYT Sosyal						TYT Matematik			TYT Fen						Toplam			TYT										
				Türkçe			Tarih-1			Coğrafya-1			Felsefe			Din Kül. ve Ahl. Bil.			Matematik-1			Fizik			Kimya			Biyoloji			D Y N			Puan	Genel
				D	Y	N	D	Y	N	D	Y	N	D	Y	N	D	Y	N	D	Y	N	D	Y	N	D	Y	N	D	Y	N					
Genel Ortalama				14,98	17,17	10,68	1,62	1,99	1,13	1,92	1,13	1,64	2,73	0,85	2,52	3,46	1,02	3,21	5,64	5,87	4,17	1,08	3,09	0,31	1,52	1,70	1,09	1,80	1,26	1,48	34,75	34,08	26,23	183,620	
Okul Ortalaması				10,06	22,20	4,51	1,13	3,05	0,37	1,40	2,01	0,90	1,76	1,55	1,37	3,10	1,56	2,71	1,65	3,91	0,67	0,74	2,89	0,01	0,40	1,26	0,08	0,23	1,09	-0,05	20,47	39,52	10,57	135,600	
59	3924	SEDA ERTEM	12A	9	26	2,50	0	4	-1,00	2	3	1,25	3	2	2,50	3	2	2,50	2	6	0,50	0	5	-1,25	1	2	0,50	1	2	0,50	21	52	8,00	125,905	20365
60	3558	PINAR BULUCULAR	12A	8	18	3,50				1	3	0,25				4	1	3,75	6	22	0,50						0	1	-0,25	19	45	7,75	125,053	20469	
61	3861	MAYNURE AYDIN	12A	9	22	3,50	2	3	1,25	1	4	0,00	1	0	1,00				2	1	1,75										15	30	7,50	124,880	20490
62	3917	GÜLSÜMATAŞ	12A	12	28	5,00	1	3	0,25	0	1	-0,25				3	1	2,75													16	33	7,75	124,628	20539
63	3983	EDA KANLIKURT	12A	9	26	2,50	1	4	0,00	1	4	0,00	2	3	1,25	4	1	3,75	1	9	-1,25	2	3	1,25	1	0	1,00	0	2	-0,50	21	52	8,00	124,365	20577
64	3989	EZGİ AKIN	12A	10	20	5,00	0	5	-1,25	1	2	0,50	2	2	1,50	3	2	2,50	0	2	-0,50										16	33	7,75	124,348	20582
65	3995	TEKBİR BURUL AR	12A	8	30	0,50	2	3	1,25	1	2	0,50				4	1	3,75	3	7	1,25										18	43	7,25	123,948	20648
66	0	ŞEYMA ARAZ	12A	11	29	3,75	1	4	0,00	1	4	0,00	2	3	1,25	4	1	3,75	0	5	-1,25										19	46	7,50	123,188	20765
67	3957	GÖNÜLTİKİCİERİ	12A	8	25	1,75	0	4	-1,00	0	3	-0,75	2	3	1,25	4	1	3,75	0	5	-1,25	1	3	0,25	3	1	2,75	1	1	0,75	19	46	7,50	122,238	20892
68	3987	GÖZDENUR YENEN	12A	8	26	1,50	2	3	1,25	1	2	0,50				3	1	2,75	3	10	0,50										17	42	6,50	121,070	21032
69	4034	EMİNE VARGÜN	12A	6	16	2,00	0	3	-0,75	1	1	0,75	1	1	0,75	4	1	3,75	1	3	0,25	0	1	-0,25							13	26	6,50	120,975	21045
70	0		12*	9	31	1,25	2	3	1,25	2	3	1,25	2	3	1,25	0	5	-1,25	11	27	4,25	0	7	-1,75	0	7	-1,75	2	4	1,00	28	90	5,50	120,673	21074
71	3886	FATMA SAMAN	12A	10	24	4,00	0	2	-0,50				1	1	0,75	3	2	2,50	0	1	-0,25										14	30	6,50	120,525	21097
72	0	YELİZ BEKİNKAYAN	12A	3	10	0,50	0	4	-1,00	2	2	1,50	3	1	2,75	3	2	2,50	1	2	0,50			0	2	-0,50					12	23	6,25	120,458	21102
73	3922	YAREN BEKDEMİROĞLU	12A	10	23	4,25	0	5	-1,25	0	5	-1,25	0	2	-0,50	5	0	5,00	2	10	-0,50	1	5	-0,25	1	0	1,00				19	50	6,50	120,163	21129
74	3670	NAZLICAN HAMDEMİR	12A	9	18	4,50										2	1	1,75													11	19	6,25	119,838	21177
75	4026	AYŞEGÜL KİMSESİZ	12A	9	22	3,50	1	1	0,75	0	1	-0,25	2	2	1,50	1	2	0,50	1	2	0,50	0	2	-0,50							14	32	6,00	119,505	21230
76	3900	HATİCE KARAKAŞ	12A	4	12	1,00	2	3	1,25	3	2	2,50	1	4	0,00																12	24	6,00	119,210	21258
77	3880	RABİA YILDIZ	12A	10	29	2,75	0	1	-0,25							4	1	3,75	0	1	-0,25										14	32	6,00	118,983	21287
78	3997	FATMANUR SALAM	12A	8	28	1,00	1	3	0,25	0	3	-0,75	3	2	2,50	2	3	1,25	4	8	2,00	1	4	0,00	0	2	-0,50	0	1	-0,25	19	54	5,50	118,935	21301
79	4001	TUĞBA YILDIZ	12A	6	26	-0,50	0	5	-1,25	1	3	0,25	1	3	0,25	4	1	3,75	4	0	4,00	0	3	-0,75	0	3	-0,75				16	44	5,00	118,735	21323
80	3907	MERVE OĞUL	12A	8	30	0,50	0	1	-0,25	1	2	0,50	2	3	1,25	4	1	3,75													15	37	5,75	118,433	21356
81	0	SİNEM ELTEMUR	12A	8	27	1,25	0	3	-0,75							3	1	2,75	2	0	2,00										13	31	5,25	117,910	21420
82	4056	FERESHTEH FARSI	12A	10	30	2,50	3	2	2,50	1	4	0,00	1	4	0,00																16	44	5,00	115,925	21605
83	0	HATİCE KİLDİ	12A	6	24	0,00	0	1	-0,25							3	1	2,75	2	0	2,00										11	26	4,50	115,565	21660
84	3483	BAŞAKDEMİRBAŞ	12A	6	16	2,00	1	3	0,25	1	2	0,50	1	0	1,00	2	3	1,25	0	1	-0,25										11	25	4,75	115,008	21719
85	3936	E*MA UR ALTUN	12A	7	23	1,25	2	3	1,25	1	2	0,50	1	0	1,00	4	1	3,75	0	11	-2,75										15	40	5,00	114,448	21767
86	3982	DİDEM ACİL	12A	9	28	2,00	1	4	0,00	1	2	0,50	1	1	0,75	2	3	1,25													14	38	4,50	114,345	21780
87	3844	SEMRA GENÇ	12A	8	21	2,75	1	3	0,25	1	2	0,50				2	3	1,25	0	1	-0,25										12	30	4,50	114,168	21802

OKUL TYT NET LİSTESİ (TYT sıralı)

													KATILIMLAR																										
İL		İLÇE		OKUL					SINAV ADI						OKUL	İLÇE	İL	GENEL																					
KARS		KARS MERKEZ		Atatürk Mesleki ve Teknik Anadolu Lisesi					TYT ORJİNAL TÜRKİYE GENELİ YAYIN DENEMESİ - 1						104	561	714	24217																					
Sıra	Ö.No	İsim	Sınıf	TYT Türkçe			TYT Sosyal						TYT Matematik			TYT Fen						Toplam			TYT														
				Türkçe			Tarih-1			Coğrafya-1			Felsefe			Din Kül. ve Ahl. Bil.			Matematik-1			Fizik			Kimya			Biyoloji			D Y N			Puan	Genel				
				D	Y	N	D	Y	N	D	Y	N	D	Y	N	D	Y	N	D	Y	N	D	Y	N	D	Y	N	D	Y	N	D	Y	N						
Genel Ortalama				14,98	17,17	10,68	1,62	1,99	1,13	1,92	1,13	1,64	2,73	0,85	2,52	3,46	1,02	3,21	5,64	5,87	4,17	1,08	3,09	0,31	1,52	1,70	1,09	1,80	1,26	1,48	34,75	34,08	26,23	183,620					
Okul Ortalaması				10,06	22,20	4,51	1,13	3,05	0,37	1,40	2,01	0,90	1,76	1,55	1,37	3,10	1,56	2,71	1,65	3,91	0,67	0,74	2,89	0,01	0,40	1,26	0,08	0,23	1,09	-0,05	20,47	39,52	10,57	135,600					
88	3860		12A	5	28	-2,00	1	4	0,00	1	3	0,25	1	1	0,75	4	1	3,75	3	7	1,25	1	3	0,25	0	1	-0,25	0	2	-0,50	16	50	3,50	112,175	21999				
89	3423	MELİSA ALBUK	12A	8	32	0,00	0	5	-1,25	2	3	1,25	1	4	0,00	1	4	0,00	4	7	2,25	1	6	-0,50	2	1	1,75				19	62	3,50	112,145	22003				
90	3803	ELVAN BAYLASTIR	12A	8	27	1,25	2	3	1,25	1	2	0,50				2	2	1,50	1	9	-1,25							14	43	3,25	109,670	22206							
91	3934	NİLAYDA NERSE	12A	8	28	1,00	1	4	0,00	0	5	-1,25	0	5	-1,25	5	0	5,00	1	10	-1,50										15	52	2,00	105,530	22486				
92	3673	İREM DAŞDEMİR	12A	8	29	0,75	0	5	-1,25	2	3	1,25				2	3	1,25	1	4	0,00	0	3	-0,75				13	47	1,25	104,185	22573							
93	3868	DELAL ÖZANLI	12A	9	27	2,25	0	4	-1,00	0	1	-0,25				2	1	1,75	0	1	-0,25	0	5	-1,25				11	39	1,25	104,110	22578							
94	4048	SILA KARAKUZU	12A	8	27	1,25										1	4	0,00										9	31	1,25	103,950	22585							
95	3939	EDANUR ÇETİNKAYA	12A	3	8	1,00	0	4	-1,00	0	3	-0,75	2	3	1,25	1	4	0,00	0	1	-0,25	0	3	-0,75				6	26	-0,50	98,415	22845							
96	0	YAĞMUR ÖKTEM	12A	3	8	1,00	0	4	-1,00	0	4	-1,00	2	3	1,25	1	4	0,00	0	1	-0,25	0	3	-0,75				6	27	-0,75	97,613	22871							
97	3893	BUSENUR KAYA	12A	8	32	0,00	1	4	0,00	0	5	-1,25	0	5	-1,25	1	4	0,00	1	1	0,75	1	4	0,00	0	4	-1,00	0	1	-0,25	12	60	-3,00	91,140	23015				
98	3909	ŞAFAK KARABOĞA	12B	3	15	-0,75	0	4	-1,00	3	2	2,50	2	2	1,50	2	2	1,50										10	25	3,75									
99	3729		12A	6	23	0,25	2	3	1,25	2	3	1,25	1	4	0,00	2	3	1,25	0	3	-0,75							13	39	3,25									
100	0	GAM * KE CÜ	12A	4	29	-3,25	3	2	2,50	3	2	2,50	0	5	-1,25	3	2	2,50										13	40	3,00									
101	3926	ASENA GENÇ	12A	6	32	-2,00	3	2	2,50	1	4	0,00	1	1	0,75	2	1	1,75										13	40	3,00									
102	3940	EDANUR ÇETİNKAYA	12	5	22	-0,50	1	3	0,25	2	2	1,50	1	4	0,00	1	4	0,00	1	9	-1,25	1	2	0,50	2	2	1,50	0	1	-0,25	14	49	1,75						
103	3588	ECENUR BULUT	12A	3	25	-3,25	2	3	1,25	2	2	1,50				2	3	1,25										9	33	0,75									
104	0	YAREN SADAY	12A	6	23	0,25	2	3	1,25	0	3	-0,75	2	3	1,25	0	4	-1,00	0	4	-1,00	0	5	-1,25				0	4	-1,00	10	49	-2,25						

NET ORTALAMALARINA GÖRE KIYASLAMA

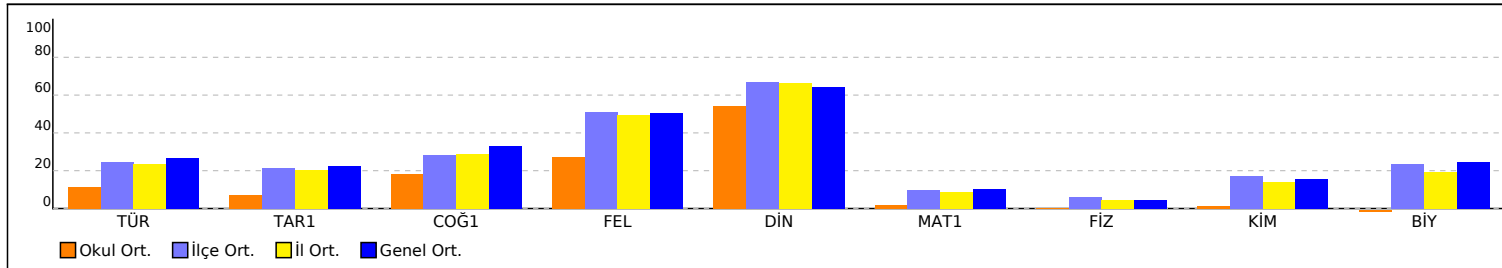

PUAN ORT. GÖRE KIYAS

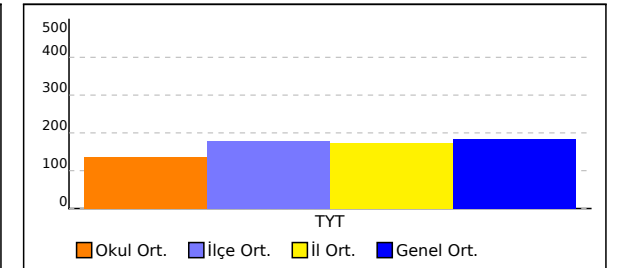

OKUL TYT NET LİSTESİ (TYT sıralı)

OKUL													SINAV ADI												KATILIMLAR										
İL		İLÇE														OKUL	İLÇE	İL	GENEL																
KARS		KARS MERKEZ		Atatürk Mesleki ve Teknik Anadolu Lisesi									TYT ORJİNAL TÜRKİYE GENELİ YAYIN DENEMESİ - 1			104	561	714	24217																
Sıra	Ö.No	İsim	Sınıf	TYT Türkçe			TYT Sosyal						TYT Matematik			TYT Fen						Toplam			TYT										
				Türkçe			Tarih-1			Coğrafya-1			Felsefe			Din Kül. ve Ahl. Bil.			Matematik-1			Fizik			Kimya			Biyoloji			D Y N			Puan	Genel
				D	Y	N	D	Y	N	D	Y	N	D	Y	N	D	Y	N	D	Y	N	D	Y	N	D	Y	N	D	Y	N	D	Y	N	D	Y
Genel Ortalama				14,98	17,17	10,68	1,62	1,99	1,13	1,92	1,13	1,64	2,73	0,85	2,52	3,46	1,02	3,21	5,64	5,87	4,17	1,08	3,09	0,31	1,52	1,70	1,09	1,80	1,26	1,48	34,75	34,08	26,23	183,620	
Okul Ortalaması				10,06	22,20	4,51	1,13	3,05	0,37	1,40	2,01	0,90	1,76	1,55	1,37	3,10	1,56	2,71	1,65	3,91	0,67	0,74	2,89	0,01	0,40	1,26	0,08	0,23	1,09	-0,05	20,47	39,52	10,57	135,600	

NET ORTALAMASINA GÖRE ŞUBE KARŞILAŞTIRMA

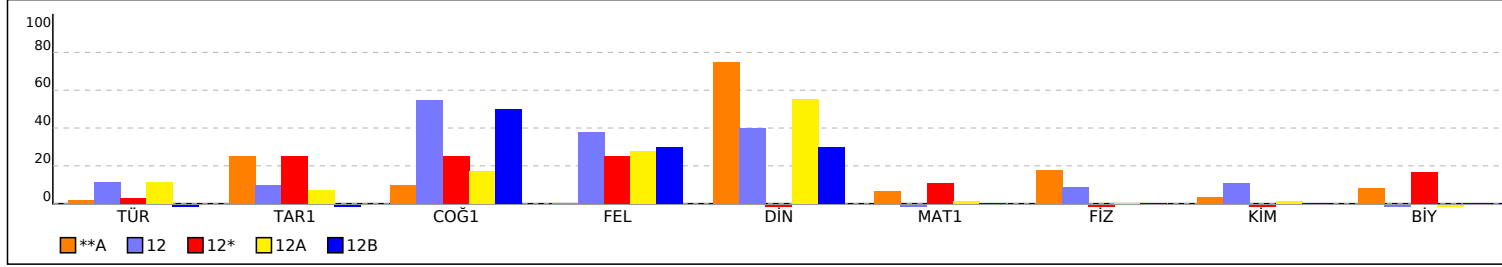

PUANA GÖRE ŞUBE KIYAS

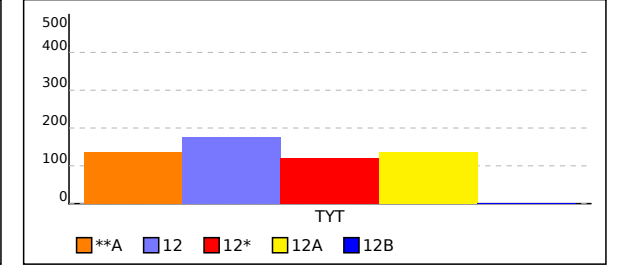

**A SINIFI TYT NET LİSTESİ (TYT sıralı)

													KATILIMLAR																						
													OKUL	İLÇE	İL	GENEL																			
İL		İLÇE		OKUL					SINAV ADI					OKUL	İLÇE	İL	GENEL																		
KARS		KARS MERKEZ		Atatürk Mesleki ve Teknik Anadolu Lisesi					TYT ORJİNAL TÜRKİYE GENELİ YAYIN DENEMESİ - 1					104	561	714	24217																		
Sıra	Ö.No	İsim	Sınıf	TYT Türkçe			TYT Sosyal					TYT Matematik			TYT Fen					Toplam			TYT												
				Türkçe			Tarih-1			Coğrafya-1			Felsefe		Din Kül. ve Ahl. Bil.			Matematik-1			Fizik			Kimya			Biyoloji			Puan Genel					
				D	Y	N	D	Y	N	D	Y	N	D	Y	N	D	Y	N	D	Y	N	D	Y	N	D	Y	N	D	Y	N	D	Y	N	Puan	Genel
Genel Ortalama				14,98	17,17	10,68	1,62	1,99	1,13	1,92	1,13	1,64	2,73	0,85	2,52	3,46	1,02	3,21	5,64	5,87	4,17	1,08	3,09	0,31	1,52	1,70	1,09	1,80	1,26	1,48	34,75	34,08	26,23	183,620	
Okul Ortalaması				10,06	22,20	4,51	1,13	3,05	0,37	1,40	2,01	0,90	1,76	1,55	1,37	3,10	1,56	2,71	1,65	3,91	0,67	0,74	2,89	0,01	0,40	1,26	0,08	0,23	1,09	-0,05	20,47	39,52	10,57	135,600	
SINIF: **A																																			
1	4046	NAZLICAN DENİZ	**A	8	29	0,75	2	3	1,25	1	2	0,50				4	1	3,75	4	5	2,75	2	3	1,25	1	3	0,25	1	2	0,50	23	48	11,00	136,253	18737

NET ORTALAMALARINA GÖRE KIYASLAMA

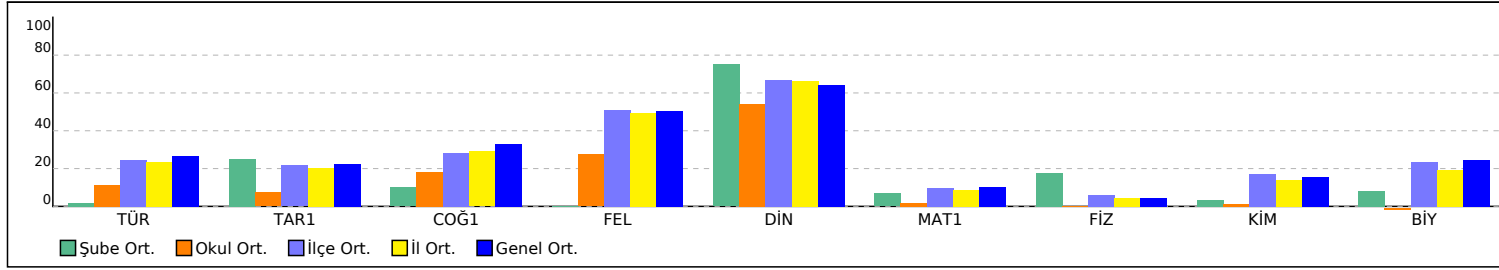

PUAN ORT. GÖRE KIYAS

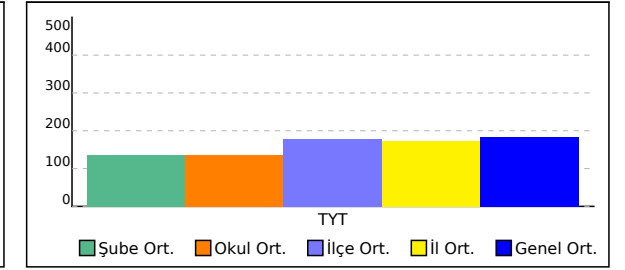

12 SINIFI TYT NET LİSTESİ (TYT sıralı)

													KATILIMLAR																									
													OKUL	İLÇE	İL	GENEL																						
İL	İLÇE	OKUL						SINAV ADI						OKUL	İLÇE	İL	GENEL																					
KARS		KARS MERKEZ		Atatürk Mesleki ve Teknik Anadolu Lisesi						TYT ORJİNAL TÜRKİYE GENELİ YAYIN DENEMESİ - 1						104	561	714	24217																			
Sıra	Ö.No	İsim	Sınıf	TYT Türkçe			TYT Sosyal						TYT Matematik			TYT Fen						Toplam			TYT													
				Türkçe			Tarih-1			Coğrafya-1			Felsefe			Din Kül. ve Ahl. Bil.			Matematik-1			Fizik			Kimya			Biyoloji			D Y N			Puan	Genel			
				D	Y	N	D	Y	N	D	Y	N	D	Y	N	D	Y	N	D	Y	N	D	Y	N	D	Y	N	D	Y	N	D	Y	N	D	Y	N	D	Y
Genel Ortalama				14,98	17,17	10,68	1,62	1,99	1,13	1,92	1,13	1,64	2,73	0,85	2,52	3,46	1,02	3,21	5,64	5,87	4,17	1,08	3,09	0,31	1,52	1,70	1,09	1,80	1,26	1,48	34,75	34,08	26,23	183,620				
Okul Ortalaması				10,06	22,20	4,51	1,13	3,05	0,37	1,40	2,01	0,90	1,76	1,55	1,37	3,10	1,56	2,71	1,65	3,91	0,67	0,74	2,89	0,01	0,40	1,26	0,08	0,23	1,09	-0,05	20,47	39,52	10,57	135,600				
SINIF: 12																																						
1	3587	DİLAN BUDAK	12	13	13	9,75	1	1	0,75	4	0	4,00	4	1	3,75	4	0	4,00	1	1	0,75	1	1	0,75				28	17	23,75	175,960	11392						
2	3940	EDANUR ÇETİNKAYA	12	5	22	-0,50	1	3	0,25	2	2	1,50	1	4	0,00	1	4	0,00	1	9	-1,25	1	2	0,50	2	2	1,50	0	1	-0,25	14	49	1,75					

NET ORTALAMALARINA GÖRE KIYASLAMA

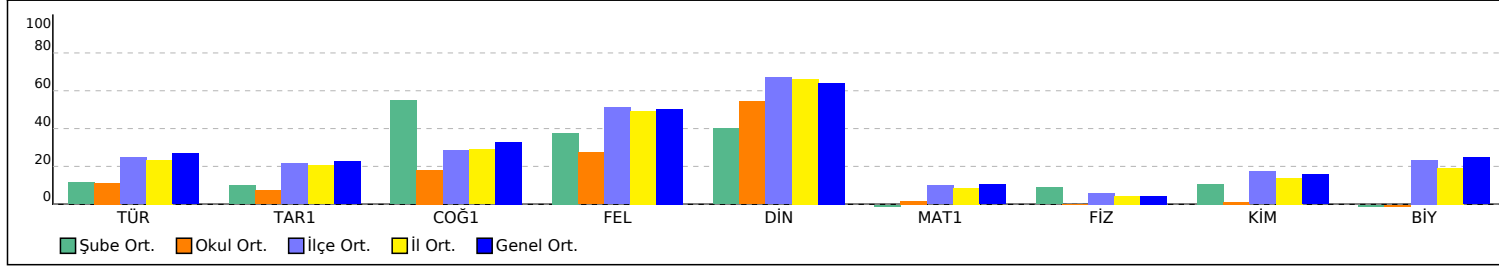

PUAN ORT. GÖRE KIYAS

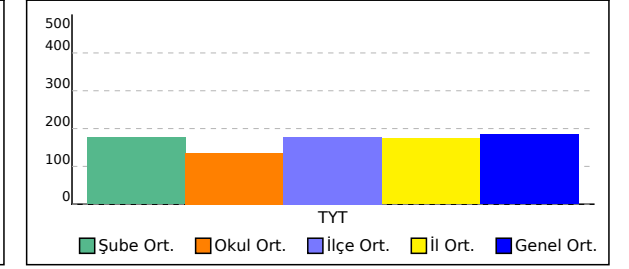

12* SINIFI TYT NET LİSTESİ (TYT sıralı)

													KATILIMLAR																						
													OKUL	İLÇE	İL	GENEL																			
İL	İLÇE	OKUL						SINAV ADI						OKUL	İLÇE	İL	GENEL																		
KARS	KARS MERKEZ	Atatürk Mesleki ve Teknik Anadolu Lisesi						TYT ORJİNAL TÜRKİYE GENELİ YAYIN DENEMESİ - 1						104	561	714	24217																		
Sıra	Ö.No	İsim	Sınıf	TYT Türkçe			TYT Sosyal						TYT Matematik			TYT Fen						Toplam			TYT										
				Türkçe			Tarih-1			Coğrafya-1			Felsefe			Din Kül. ve Ahl. Bil.			Matematik-1			Fizik			Kimya			Biyoloji			Puan Genel				
				D	Y	N	D	Y	N	D	Y	N	D	Y	N	D	Y	N	D	Y	N	D	Y	N	D	Y	N	D	Y	N	Puan	Genel			
Genel Ortalama				14,98	17,17	10,68	1,62	1,99	1,13	1,92	1,13	1,64	2,73	0,85	2,52	3,46	1,02	3,21	5,64	5,87	4,17	1,08	3,09	0,31	1,52	1,70	1,09	1,80	1,26	1,48	34,75	34,08	26,23	183,620	
Okul Ortalaması				10,06	22,20	4,51	1,13	3,05	0,37	1,40	2,01	0,90	1,76	1,55	1,37	3,10	1,56	2,71	1,65	3,91	0,67	0,74	2,89	0,01	0,40	1,26	0,08	0,23	1,09	-0,05	20,47	39,52	10,57	135,600	
SINIF: 12*																																			
1	0		12*	9	31	1,25	2	3	1,25	2	3	1,25	2	3	1,25	0	5	-1,25	11	27	4,25	0	7	-1,75	0	7	-1,75	2	4	1,00	28	90	5,50	120,673	21074

NET ORTALAMALARINA GÖRE KIYASLAMA

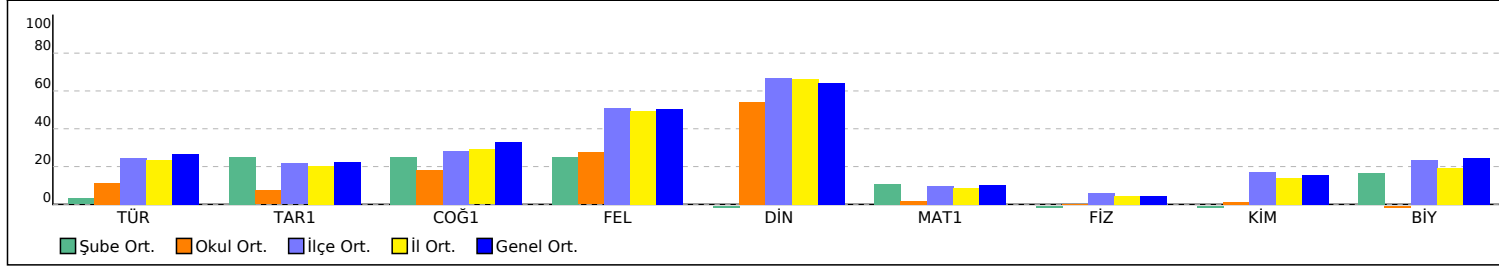

PUAN ORT. GÖRE KIYAS

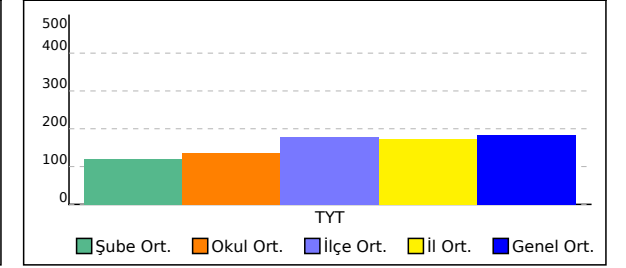

12A SINIFI TYT NET LİSTESİ (TYT sıralı)

													KATILIMLAR																						
İL		İLÇE		OKUL					SINAV ADI						OKUL	İLÇE	İL	GENEL																	
KARS		KARS MERKEZ		Atatürk Mesleki ve Teknik Anadolu Lisesi					TYT ORJİNAL TÜRKİYE GENELİ YAYIN DENEMESİ - 1						104	561	714	24217																	
Sıra	Ö.No	İsim	Sınıf	TYT Türkçe			TYT Sosyal					TYT Matematik			TYT Fen																				
				Türkçe			Tarih-1			Coğrafya-1			Felsefe			Din Kül. ve Ahl. Bil.			Matematik-1			Fizik			Kimya			Biyoloji			Toplam			TYT	
				D	Y	N	D	Y	N	D	Y	N	D	Y	N	D	Y	N	D	Y	N	D	Y	N	D	Y	N	D	Y	N	D	Y	N	Puan	Genel
Genel Ortalama				14,98	17,17	10,68	1,62	1,99	1,13	1,92	1,13	1,64	2,73	0,85	2,52	3,46	1,02	3,21	5,64	5,87	4,17	1,08	3,09	0,31	1,52	1,70	1,09	1,80	1,26	1,48	34,75	34,08	26,23	183,620	
Okul Ortalaması				10,06	22,20	4,51	1,13	3,05	0,37	1,40	2,01	0,90	1,76	1,55	1,37	3,10	1,56	2,71	1,65	3,91	0,67	0,74	2,89	0,01	0,40	1,26	0,08	0,23	1,09	-0,05	20,47	39,52	10,57	135,600	
SINIF: 12A																																			
1	3911	BERİVAN AKBALIK	12A	35	3	34,25	5	0	5,00	4	1	3,75	5	0	5,00	5	0	5,00	7	0	7,00	3	0	3,00	0	2	-0,50				64	6	62,50	302,133	779
2	3856	ESRA GÜLDÜR	12A	21	13	17,75	2	3	1,25	2	2	1,50	5	0	5,00	5	0	5,00				0	4	-1,00							35	22	29,50	194,088	8192
3	3831	EBRU ÖZALMETE	12A	18	15	14,25	2	3	1,25	2	1	1,75	3	1	2,75	4	1	3,75	2	2	1,50	2	1	1,75				0	1	-0,25	33	25	26,75	185,575	9648
4	3915	SONGÜL ÜRPER	12A	16	20	11,00	2	3	1,25	3	2	2,50	5	0	5,00	5	0	5,00	2	3	1,25	0	2	-0,50	0	1	-0,25	0	1	-0,25	33	32	25,00	180,680	10509
5	3919	HİHAL ÜLKÜ BEKDEMİRO	12A	18	17	13,75	0	4	-1,00	1	2	0,50	5	0	5,00	2	2	1,50	4	3	3,25	0	2	-0,50				1	0	1,00	31	30	23,50	176,428	11298
6	4023	ŞEVVAL YETKİL	12A	14	13	10,75	1	4	0,00	2	1	1,75	5	0	5,00	5	0	5,00	1	0	1,00	0	1	-0,25							28	19	23,25	174,725	11624
7	4012	ZEYNEP ÖLMEZ	12A	21	18	16,50	1	3	0,25	1	1	0,75				5	0	5,00	1	3	0,25										29	25	22,75	172,343	12086
8	3941	BERİVAN OĞUL	12A	16	17	11,75	1	3	0,25	2	0	2,00	3	1	2,75	4	1	3,75	0	3	-0,75	0	1	-0,25							26	26	19,50	161,658	14114
9	3875	MELİSA İŞ EY	12A	17	20	12,00	1	2	0,50	1	3	0,25	4	1	3,75	4	1	3,75	0	2	-0,50	0	2	-0,50				0	1	-0,25	27	32	19,00	160,320	14357
10	3557	SEDANUR ÇEÇEN	12A	17	17	12,75	0	1	-0,25							4	1	3,75	2	2	1,50	1	0	1,00							24	21	18,75	160,110	14391
11	4017	MELTEM İLAN	12A	14	16	10,00	1	2	0,50	3	1	2,75	2	3	1,25	5	0	5,00	0	3	-0,75	0	1	-0,25							25	26	18,50	158,535	14699
12	3877	GÜLCAN KARABAĞ	12A	16	18	11,50	1	3	0,25	0	4	-1,00	3	2	2,50	4	1	3,75	1	1	0,75	1	3	0,25							26	32	18,00	157,555	14924
13	3969		12A	12	13	8,75	1	1	0,75	2	3	1,25	3	2	2,50	5	0	5,00	0	2	-0,50										23	21	17,75	156,260	15155
14	3954	ESRA BAYYİĞİT	12A	12	20	7,00	4	1	3,75	1	0	1,00	4	1	3,75	3	2	2,50	0	3	-0,75	0	3	-0,75	0	2	-0,50	2	1	1,75	26	33	17,75	156,068	15186
15	4013	SONGÜL ÖLMEZ	12A	16	21	10,75	1	3	0,25	2	1	1,75				3	1	2,75	2	1	1,75										24	27	17,25	155,815	15238
16	3885	PELİN YILDIRIM	12A	11	25	4,75	1	4	0,00	3	1	2,75	3	2	2,50	3	2	2,50	4	1	3,75										25	35	16,25	154,025	15590
17	4057	BÜŞRA DEĞER	12A	15	17	10,75	0	5	-1,25	2	0	2,00	3	1	2,75	4	1	3,75	0	3	-0,75	0	1	-0,25							24	28	17,00	153,683	15646
18	4018	ALEYNA GEZERLER	12A	13	22	7,50	2	3	1,25	3	2	2,50	2	3	1,25	4	1	3,75	2	7	0,25										26	38	16,50	152,730	15822
19	3938	YAPRAK AYDENİZ	12A	14	26	7,50	2	3	1,25	2	3	1,25	4	1	3,75	3	2	2,50													25	35	16,25	151,788	15999
20	4053	GİZEM KOCA	12A	10	19	5,25	0	4	-1,00	0	1	-0,25	5	0	5,00	4	1	3,75	4	7	2,25	1	2	0,50							24	34	15,50	150,613	16222
21	4040	KADER AVCI	12A	13	13	9,75	0	2	-0,50							5	0	5,00	1	0	1,00										19	15	15,25	149,025	16496
22	3251	BUSE TLT	12A	12	16	8,00	0	4	-1,00	2	2	1,50	3	2	2,50	2	2	1,50	2	1	1,75										21	27	14,25	146,323	16998
23	3923	BERFİN ÜREYİL	12A	10	30	2,50	2	3	1,25	2	3	1,25	4	1	3,75	4	1	3,75				3	4	2,00							25	42	14,50	145,860	17086
24	3929	SILA ASLAN	12A	4	12	1,00	3	1	2,75	3	0	3,00	3	2	2,50	4	1	3,75	1	0	1,00										18	16	14,00	145,450	17154
25	3925	RABİA BALAKAR	12A	14	23	8,25	1	2	0,50	2	1	1,75	2	2	1,50	3	2	2,50	0	1	-0,25										22	31	14,25	145,190	17203
26	3	AYŞENUR KAYA	12A	13	24	7,00	2	3	1,25	2	3	1,25	1	4	0,00	3	2	2,50	4	13	0,75	4	3	3,25	0	4	-1,00	0	4	-1,00	29	60	14,00	144,660	17306
27	3830	ŞEYMA İNALKAÇ	12A	11	25	4,75	2	3	1,25	1	3	0,25	1	4	0,00	4	1	3,75	3	4	2,00	0	3	-0,75	3	1	2,75	0	4	-1,00	25	48	13,00	142,333	17688
28	0	HİHAL KARABAG	12A	15	25	8,75	1	4	0,00	2	3	1,25	3	2	2,50	4	1	3,75	0	3	-0,75	1	6	-0,50	0	7	-1,75	1	5	-0,25	27	56	13,00	141,573	17832

12A SINIFI TYT NET LİSTESİ (TYT sıralı)

															KATILIMLAR																				
															OKUL	İLÇE	İL	GENEL																	
İL		İLÇE		OKUL					SINAV ADI						OKUL	İLÇE	İL	GENEL																	
KARS		KARS MERKEZ		Atatürk Mesleki ve Teknik Anadolu Lisesi					TYT ORJİNAL TÜRKİYE GENELİ YAYIN DENEMESİ - 1						104	561	714	24217																	
Sıra	Ö.No	İsim	Sınıf	TYT Türkçe			TYT Sosyal						TYT Matematik			TYT Fen						Toplam			TYT										
				Türkçe			Tarih-1			Coğrafya-1			Felsefe			Din Kül. ve Ahl. Bil.			Matematik-1			Fizik			Kimya			Biyoloji			D Y N			Puan	Genel
				D	Y	N	D	Y	N	D	Y	N	D	Y	N	D	Y	N	D	Y	N	D	Y	N	D	Y	N	D	Y	N	D	Y	N	D	Y
Genel Ortalama				14,98	17,17	10,68	1,62	1,99	1,13	1,92	1,13	1,64	2,73	0,85	2,52	3,46	1,02	3,21	5,64	5,87	4,17	1,08	3,09	0,31	1,52	1,70	1,09	1,80	1,26	1,48	34,75	34,08	26,23	183,620	
Okul Ortalaması				10,06	22,20	4,51	1,13	3,05	0,37	1,40	2,01	0,90	1,76	1,55	1,37	3,10	1,56	2,71	1,65	3,91	0,67	0,74	2,89	0,01	0,40	1,26	0,08	0,23	1,09	-0,05	20,47	39,52	10,57	135,600	
SINIF: 12A																																			
29	3824	NEŞEGÜL BAYLASTIR	12A	13	27	6,25	2	3	1,25	2	2	1,50	2	2	1,50	3	2	2,50													22	36	13,00	141,418	17861
30	4003	DERYA MUTLU	12A	9	14	5,50	0	4	-1,00	2	1	1,75	3	1	2,75	3	2	2,50	1	0	1,00										18	22	12,50	140,410	18086
31	3947	ŞHAZALREÇBER	12A	15	25	8,75	2	3	1,25	1	4	0,00	1	4	0,00	3	2	2,50													22	38	12,50	139,688	18200
32	3565	DAMLA TOKUNÇ	12A	9	26	2,50	2	2	1,50	3	2	2,50	3	1	2,75	3	2	2,50	2	5	0,75	0	4	-1,00			1	1	0,75	23	43	12,25	139,688	18200	
33	4030	MELİKE AKSOY	12A	12	20	7,00	2	3	1,25	2	2	1,50	2	2	1,50	3	2	2,50	1	9	-1,25										22	38	12,50	139,075	18298
34	3916	DUYGU KASIK	12A	10	28	3,00	1	4	0,00	1	2	0,50	0	2	-0,50	3	1	2,75	4	3	3,25	1	3	0,25	2	2	1,50	1	2	0,50	23	47	11,25	137,153	18611
35	3975	ZÜLEYHA YILDIRIM	12A	8	23	2,25	1	4	0,00	3	1	2,75	3	1	2,75	3	2	2,50	1	0	1,00										19	31	11,25	136,560	18695
36	3945	RABİA ERGÜL	12A	9	28	2,00	2	2	1,50	3	0	3,00	1	4	0,00	4	0	4,00	1	1	0,75										20	35	11,25	136,433	18722
37	4004	NAZLICAN ADIGÜZELLİ	12A	11	24	5,00	2	3	1,25	3	1	2,75	1	0	1,00	2	3	1,25													19	31	11,25	135,863	18796
38	0	BERİVAN ALTUNTERİM	12A	14	24	8,00	1	4	0,00	1	4	0,00	3	2	2,50	2	3	1,25	0	4	-1,00	1	1	0,75							22	42	11,50	135,745	18815
39	3899	HİCRAN DEMİR	12A	12	23	6,25	0	5	-1,25	1	4	0,00	3	2	2,50	4	1	3,75	4	5	2,75	0	7	-1,75	1	6	-0,50	0	6	-1,50	25	59	10,25	135,180	18911
40	3999	GÜLÇİN UŞAR	12A	7	26	0,50	3	2	2,50	2	1	1,75	2	1	1,75	5	0	5,00	1	0	1,00	0	5	-1,25			0	3	-0,75	20	38	10,50	134,800	19006	
41	3981	ASLI TİKİCİERİ	12A	13	23	7,25	0	4	-1,00	1	3	0,25	2	3	1,25	3	2	2,50	2	4	1,00	0	3	-0,75							21	42	10,50	134,113	19112
42	3848	RÜYA YARDİMCİEL	12A	7	21	1,75	2	1	1,75	2	1	1,75	1	1	0,75	4	1	3,75	1	1	0,75										17	26	10,50	134,038	19123
43	4029	EYLÜL UÇUNGAN	12A	13	22	7,50	1	4	0,00	1	3	0,25	2	3	1,25	3	2	2,50	0	3	-0,75										20	37	10,75	133,713	19173
44	0	ÖZLEM VARGÜN	12A	12	21	6,75	1	3	0,25	0	1	-0,25				0	2	-0,50	4	2	3,50										17	29	9,75	132,920	19300
45	3937	ESRA AKKOYUN	12A	9	20	4,00	0	5	-1,25	2	1	1,75	1	1	0,75	4	1	3,75	2	8	0,00	2	3	1,25	1	3	0,25	0	1	-0,25	21	43	10,25	132,353	19404
46	3933	İŞILAY ÖZDEMİR	12A	4	9	1,75	0	5	-1,25	2	3	1,25	1	1	0,75	5	0	5,00	1	1	0,75	2	1	1,75							15	20	10,00	131,943	19454
47	3906	EYLÜL BEYZA BULUT	12A	10	27	3,25	1	4	0,00	2	0	2,00	1	0	1,00	4	1	3,75													18	32	10,00	131,938	19456
48	3992	TUĞBA TİKİCİERİ	12A	8	28	1,00	3	2	2,50	2	3	1,25	2	3	1,25	4	1	3,75	0	1	-0,25	1	6	-0,50	2	5	0,75	1	3	0,25	23	52	10,00	131,770	19491
49	4047	NEŞE KOÇ	12A	6	16	2,00	1	3	0,25	2	3	1,25	2	0	2,00	5	0	5,00	0	2	-0,50										16	24	10,00	131,720	19499
50	4005	HİLAL NUR KATOK	12A	9	31	1,25	1	4	0,00	3	1	2,75	3	2	2,50	3	2	2,50	1	2	0,50										20	42	9,50	130,713	19637
51	4007	DAMLA DEMİRKAYA	12A	8	31	0,25	1	4	0,00	3	1	2,75	3	1	2,75	3	2	2,50	1	1	0,75										19	40	9,00	129,298	19850
52	0		12A	4	19	-0,75	3	2	2,50	1	2	0,50	3	1	2,75				4	3	3,25										15	27	8,25	128,340	20000
53	3918	EYLEM ERKMEN	12A	10	23	4,25	0	5	-1,25	1	3	0,25	1	4	0,00	4	1	3,75	2	1	1,75	0	2	-0,50							18	39	8,25	127,390	20165
54	3977	BİRCAN ALPYÜRÜK	12A	9	24	3,00	2	3	1,25	1	3	0,25	3	1	2,75	2	3	1,25	1	4	0,00	1	3	0,25	1	2	0,50	0	3	-0,75	20	46	8,50	127,135	20202
55	0	DİLARA ÖZER	12A	7	18	2,50	0	5	-1,25				1	0	1,00	4	1	3,75	3	7	1,25	3	3	2,25	0	4	-1,00	0	1	-0,25	18	39	8,25	126,778	20252
56	4028	BELMA TOPTAŞ	12A	10	25	3,75	1	3	0,25	1	2	0,50	3	2	2,50	3	0	3,00	0	4	-1,00	0	2	-0,50							18	38	8,50	126,678	20263

12A SINIFI TYT NET LİSTESİ (TYT sıralı)

KATILIMLAR																																			
İL		İLÇE		OKUL										SINAV ADI						OKUL	İLÇE	İL	GENEL												
KARS		KARS MERKEZ		Atatürk Mesleki ve Teknik Anadolu Lisesi										TYT ORJİNAL TÜRKİYE GENELİ YAYIN DENEMESİ - 1						104	561	714	24217												
Sıra	Ö.No	İsim	Sınıf	TYT Türkçe			TYT Sosyal						TYT Matematik			TYT Fen						Toplam			TYT										
				Türkçe			Tarih-1			Coğrafya-1			Felsefe			Din Kül. ve Ahl. Bil.			Matematik-1			Fizik			Kimya			Biyoloji							
				D	Y	N	D	Y	N	D	Y	N	D	Y	N	D	Y	N	D	Y	N	D	Y	N	D	Y	N	D	Y	N	D	Y	N	Puan	Genel
Genel Ortalama				14,98	17,17	10,68	1,62	1,99	1,13	1,92	1,13	1,64	2,73	0,85	2,52	3,46	1,02	3,21	5,64	5,87	4,17	1,08	3,09	0,31	1,52	1,70	1,09	1,80	1,26	1,48	34,75	34,08	26,23	183,620	
Okul Ortalaması				10,06	22,20	4,51	1,13	3,05	0,37	1,40	2,01	0,90	1,76	1,55	1,37	3,10	1,56	2,71	1,65	3,91	0,67	0,74	2,89	0,01	0,40	1,26	0,08	0,23	1,09	-0,05	20,47	39,52	10,57	135,600	
SINIF: 12A																																			
57	3924	SEDA ERTEM	12A	9	26	2,50	0	4	-1,00	2	3	1,25	3	2	2,50	3	2	2,50	2	6	0,50	0	5	-1,25	1	2	0,50	1	2	0,50	21	52	8,00	125,905	20365
58	3558	PINAR BULUCULAR	12A	8	18	3,50				1	3	0,25				4	1	3,75	6	22	0,50							0	1	-0,25	19	45	7,75	125,053	20469
59	3861	MAYNURE AYDIN	12A	9	22	3,50	2	3	1,25	1	4	0,00	1	0	1,00				2	1	1,75										15	30	7,50	124,880	20490
60	3917	GÜLSÜMATAŞ	12A	12	28	5,00	1	3	0,25	0	1	-0,25				3	1	2,75													16	33	7,75	124,628	20539
61	3983	EDA KANLIKURT	12A	9	26	2,50	1	4	0,00	1	4	0,00	2	3	1,25	4	1	3,75	1	9	-1,25	2	3	1,25	1	0	1,00	0	2	-0,50	21	52	8,00	124,365	20577
62	3989	EZGİ AKIN	12A	10	20	5,00	0	5	-1,25	1	2	0,50	2	2	1,50	3	2	2,50	0	2	-0,50										16	33	7,75	124,348	20582
63	3995	TEKBİR BURUL AR	12A	8	30	0,50	2	3	1,25	1	2	0,50				4	1	3,75	3	7	1,25										18	43	7,25	123,948	20648
64	0	ŞEYMA ARAZ	12A	11	29	3,75	1	4	0,00	1	4	0,00	2	3	1,25	4	1	3,75	0	5	-1,25										19	46	7,50	123,188	20765
65	3957	GÖNÜLTİKİCİERİ	12A	8	25	1,75	0	4	-1,00	0	3	-0,75	2	3	1,25	4	1	3,75	0	5	-1,25	1	3	0,25	3	1	2,75	1	1	0,75	19	46	7,50	122,238	20892
66	3987	GÖZDENUR YENEN	12A	8	26	1,50	2	3	1,25	1	2	0,50				3	1	2,75	3	10	0,50										17	42	6,50	121,070	21032
67	4034	EMİNE VARGÜN	12A	6	16	2,00	0	3	-0,75	1	1	0,75	1	1	0,75	4	1	3,75	1	3	0,25	0	1	-0,25							13	26	6,50	120,975	21045
68	3886	FATMA SAMAN	12A	10	24	4,00	0	2	-0,50				1	1	0,75	3	2	2,50	0	1	-0,25										14	30	6,50	120,525	21097
69	0	YELİZ BEKİNKAYAN	12A	3	10	0,50	0	4	-1,00	2	2	1,50	3	1	2,75	3	2	2,50	1	2	0,50				0	2	-0,50				12	23	6,25	120,458	21102
70	3922	YAREN BEKDEMİROĞLU	12A	10	23	4,25	0	5	-1,25	0	5	-1,25	0	2	-0,50	5	0	5,00	2	10	-0,50	1	5	-0,25	1	0	1,00				19	50	6,50	120,163	21129
71	3670	NAZLICAN HAMDEMİR	12A	9	18	4,50										2	1	1,75													11	19	6,25	119,838	21177
72	4026	AYŞEGÜL KİMSESİZ	12A	9	22	3,50	1	1	0,75	0	1	-0,25	2	2	1,50	1	2	0,50	1	2	0,50	0	2	-0,50							14	32	6,00	119,505	21230
73	3900	HATİCE KARAKAŞ	12A	4	12	1,00	2	3	1,25	3	2	2,50	1	4	0,00	2	3	1,25													12	24	6,00	119,210	21258
74	3880	RABİA YILDIZ	12A	10	29	2,75	0	1	-0,25							4	1	3,75	0	1	-0,25										14	32	6,00	118,983	21287
75	3997	FATMANUR SALAM	12A	8	28	1,00	1	3	0,25	0	3	-0,75	3	2	2,50	2	3	1,25	4	8	2,00	1	4	0,00	0	2	-0,50	0	1	-0,25	19	54	5,50	118,935	21301
76	4001	TUĞBA YILDIZ	12A	6	26	-0,50	0	5	-1,25	1	3	0,25	1	3	0,25	4	1	3,75	4	0	4,00	0	3	-0,75	0	3	-0,75				16	44	5,00	118,735	21323
77	3907	MERVE OĞUL	12A	8	30	0,50	0	1	-0,25	1	2	0,50	2	3	1,25	4	1	3,75													15	37	5,75	118,433	21356
78	0	SİNEM ELTEMUR	12A	8	27	1,25	0	3	-0,75							3	1	2,75	2	0	2,00										13	31	5,25	117,910	21420
79	4056	FERESHTEH FARSI	12A	10	30	2,50	3	2	2,50	1	4	0,00	1	4	0,00	1	4	0,00													16	44	5,00	115,925	21605
80	0	HATİCE KİLDİ	12A	6	24	0,00	0	1	-0,25							3	1	2,75	2	0	2,00										11	26	4,50	115,565	21660
81	3483	BAŞAKDEMİRBAŞ	12A	6	16	2,00	1	3	0,25	1	2	0,50	1	0	1,00	2	3	1,25	0	1	-0,25										11	25	4,75	115,008	21719
82	3936	E*MA UR ALTUN	12A	7	23	1,25	2	3	1,25	1	2	0,50	1	0	1,00	4	1	3,75	0	11	-2,75										15	40	5,00	114,448	21767
83	3982	DİDEM ACİL	12A	9	28	2,00	1	4	0,00	1	2	0,50	1	1	0,75	2	3	1,25													14	38	4,50	114,345	21780
84	3844	SEMRA GENÇ	12A	8	21	2,75	1	3	0,25	1	2	0,50				2	3	1,25	0	1	-0,25										12	30	4,50	114,168	21802

12A SINIFI TYT NET LİSTESİ (TYT sıralı)

													KATILIMLAR																						
İL		İLÇE		OKUL					SINAV ADI						OKUL	İLÇE	İL	GENEL																	
KARS		KARS MERKEZ		Atatürk Mesleki ve Teknik Anadolu Lisesi					TYT ORJİNAL TÜRKİYE GENELİ YAYIN DENEMESİ - 1						104	561	714	24217																	
Sıra	Ö.No	İsim	Sınıf	TYT Türkçe			TYT Sosyal						TYT Matematik			TYT Fen						Toplam			TYT										
				Türkçe			Tarih-1			Coğrafya-1			Felsefe			Din Kül. ve Ahl. Bil.			Matematik-1			Fizik			Kimya			Biyoloji			Puan Genel				
				D	Y	N	D	Y	N	D	Y	N	D	Y	N	D	Y	N	D	Y	N	D	Y	N	D	Y	N	D	Y	N	D	Y	N	Puan	Genel
Genel Ortalama				14,98	17,17	10,68	1,62	1,99	1,13	1,92	1,13	1,64	2,73	0,85	2,52	3,46	1,02	3,21	5,64	5,87	4,17	1,08	3,09	0,31	1,52	1,70	1,09	1,80	1,26	1,48	34,75	34,08	26,23	183,620	
Okul Ortalaması				10,06	22,20	4,51	1,13	3,05	0,37	1,40	2,01	0,90	1,76	1,55	1,37	3,10	1,56	2,71	1,65	3,91	0,67	0,74	2,89	0,01	0,40	1,26	0,08	0,23	1,09	-0,05	20,47	39,52	10,57	135,600	
SINIF: 12A																																			
85	3860		12A	5	28	-2,00	1	4	0,00	1	3	0,25	1	1	0,75	4	1	3,75	3	7	1,25	1	3	0,25	0	1	-0,25	0	2	-0,50	16	50	3,50	112,175	21999
86	3423	MELİSA ALBUK	12A	8	32	0,00	0	5	-1,25	2	3	1,25	1	4	0,00	1	4	0,00	4	7	2,25	1	6	-0,50	2	1	1,75				19	62	3,50	112,145	22003
87	3803	ELVAN BAYLASTIR	12A	8	27	1,25	2	3	1,25	1	2	0,50				2	2	1,50	1	9	-1,25										14	43	3,25	109,670	22206
88	3934	NİLAYDA NERSE	12A	8	28	1,00	1	4	0,00	0	5	-1,25	0	5	-1,25	5	0	5,00	1	10	-1,50										15	52	2,00	105,530	22486
89	3673	İREM DAŞDEMİR	12A	8	29	0,75	0	5	-1,25	2	3	1,25				2	3	1,25	1	4	0,00	0	3	-0,75							13	47	1,25	104,185	22573
90	3868	DELAL ÖZANLI	12A	9	27	2,25	0	4	-1,00	0	1	-0,25				2	1	1,75	0	1	-0,25	0	5	-1,25							11	39	1,25	104,110	22578
91	4048	SILA KARAKUZU	12A	8	27	1,25							1	4	0,00													9	31	1,25	103,950	22585			
92	3939	EDANUR ÇETİNKAYA	12A	3	8	1,00	0	4	-1,00	0	3	-0,75	2	3	1,25	1	4	0,00	0	1	-0,25	0	3	-0,75				6	26	-0,50	98,415	22845			
93	0	YAĞMUR ÖKTEM	12A	3	8	1,00	0	4	-1,00	0	4	-1,00	2	3	1,25	1	4	0,00	0	1	-0,25	0	3	-0,75				6	27	-0,75	97,613	22871			
94	3893	BUSENUR KAYA	12A	8	32	0,00	1	4	0,00	0	5	-1,25	0	5	-1,25	1	4	0,00	1	1	0,75	1	4	0,00	0	4	-1,00	0	1	-0,25	12	60	-3,00	91,140	23015
95	3729		12A	6	23	0,25	2	3	1,25	2	3	1,25	1	4	0,00	2	3	1,25	0	3	-0,75										13	39	3,25		
96	0	GAM * KE CÜ	12A	4	29	-3,25	3	2	2,50	3	2	2,50	0	5	-1,25	3	2	2,50													13	40	3,00		
97	3926	ASENA GENÇ	12A	6	32	-2,00	3	2	2,50	1	4	0,00	1	1	0,75	2	1	1,75													13	40	3,00		
98	3588	ECENUR BULUT	12A	3	25	-3,25	2	3	1,25	2	2	1,50				2	3	1,25													9	33	0,75		
99	0	YAREN SADAY	12A	6	23	0,25	2	3	1,25	0	3	-0,75	2	3	1,25	0	4	-1,00	0	4	-1,00	0	5	-1,25				0	4	-1,00	10	49	-2,25		

NET ORTALAMALARINA GÖRE KIYASLAMA

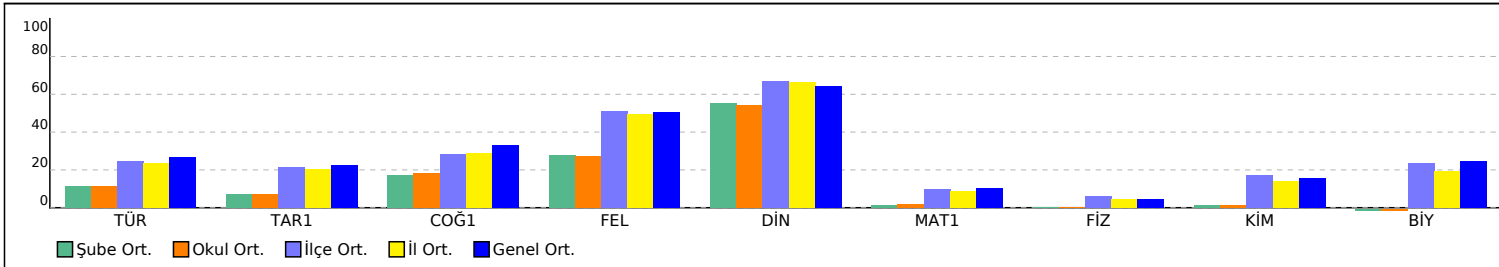

PUAN ORT. GÖRE KIYAS

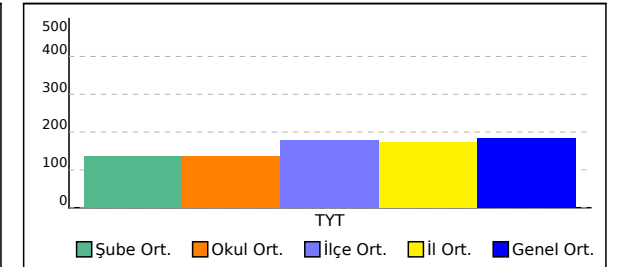

12B SINIFI TYT NET LİSTESİ (TYT sıralı)

													KATILIMLAR																						
													OKUL	İLÇE	İL	GENEL																			
İL	İLÇE	OKUL						SINAV ADI						OKUL	İLÇE	İL	GENEL																		
KARS		KARS MERKEZ		Atatürk Mesleki ve Teknik Anadolu Lisesi						TYT ORJİNAL TÜRKİYE GENELİ YAYIN DENEMESİ - 1						104	561	714	24217																
Sıra	Ö.No	İsim	Sınıf	TYT Türkçe			TYT Sosyal						TYT Matematik			TYT Fen						Toplam			TYT										
				Türkçe			Tarih-1			Coğrafya-1			Felsefe			Din Kül. ve Ahl. Bil.			Matematik-1			Fizik			Kimya			Biyoloji			D Y N			Puan	Genel
				D	Y	N	D	Y	N	D	Y	N	D	Y	N	D	Y	N	D	Y	N	D	Y	N	D	Y	N	D	Y	N	D	Y	N	D	Y
Genel Ortalama				14,98	17,17	10,68	1,62	1,99	1,13	1,92	1,13	1,64	2,73	0,85	2,52	3,46	1,02	3,21	5,64	5,87	4,17	1,08	3,09	0,31	1,52	1,70	1,09	1,80	1,26	1,48	34,75	34,08	26,23	183,620	
Okul Ortalaması				10,06	22,20	4,51	1,13	3,05	0,37	1,40	2,01	0,90	1,76	1,55	1,37	3,10	1,56	2,71	1,65	3,91	0,67	0,74	2,89	0,01	0,40	1,26	0,08	0,23	1,09	-0,05	20,47	39,52	10,57	135,600	
SINIF: 12B																																			
1	3909	ŞAFAK KARABOĞA	12B	3	15	-0,75	0	4	-1,00	3	2	2,50	2	2	1,50	2	2	1,50													10	25	3,75		

NET ORTALAMALARINA GÖRE KIYASLAMA

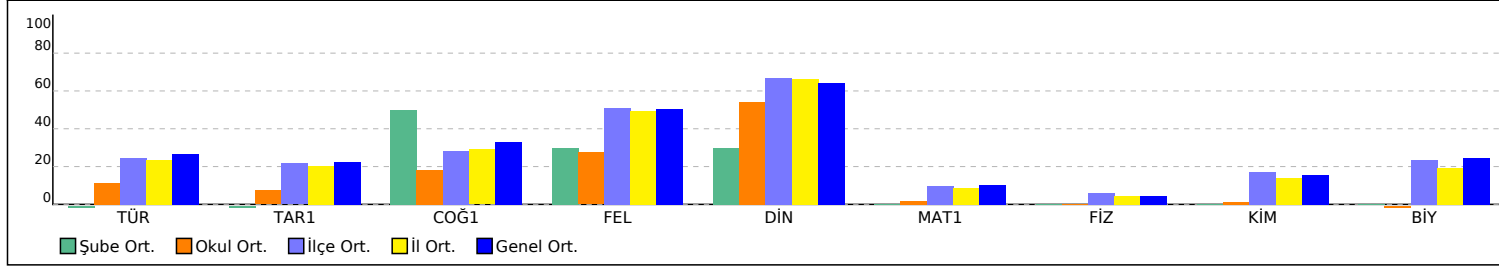

PUAN ORT. GÖRE KIYAS

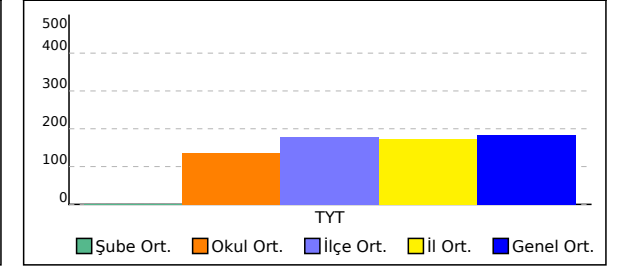

SINAV SONUÇ BELGESİ							
KARS / KARS MERKEZ / Atatürk Mesleki ve Teknik Anadolu Lisesi							
Öğrenci				Numara		Sınıf	
NAZLİCAN DENİZ				4046		**A	
Puan Türü	Puan	Genel Ort.	Dereceler				
			Snf	Kurum	İlçe	İl	Genel
TYT	▼ 136,253	183,620	1	38	400	506	18737
Puanı Hesaplanan:			97	538	681	23113	
Katılımlar:			1	104	561	714	24217

Ders	Soru	Doğru	Yanlış	Net	Başarı %	Sınıf Ort.	Kurum Ort.	Genel Ort.
Türkçe	40	8	29	0,75	2	0,75	4,51	10,68
Tarih-1	5	2	3	1,25	25	1,25	0,37	1,13
Coğrafya-1	5	1	2	0,50	10	0,50	0,90	1,64
Felsefe	5	0	0	0,00	0	0,00	1,37	2,52
Din Kül. ve Ahl. Bil.	5	4	1	3,75	75	3,75	2,71	3,21
TYT Sosyal	20	7	6	5,50	28	5,50	5,35	8,49
Matematik-1	40	4	5	2,75	7	2,75	0,67	4,17
Fizik	7	2	3	1,25	18	1,25	0,01	0,31
Kimya	7	1	3	0,25	4	0,25	0,08	1,09
Biyoloji	6	1	2	0,50	8	0,50	-0,05	1,48
TYT Fen	20	4	8	2,00	10	2,00	0,05	2,88
Toplam:	120	23	48	11,00	9	11,00	10,44	24,52

Soru No	1234567890123456789012345678901234567890
TYT Türkçe	DbcdbCBEdedDcaCdbCac caecadbcd Ebacbc
Cevap Anahtarı	B CDDDEBCEBEBADBBCECCACDCDCBCEEEDECEDEDA
TYT Sosyal	ddBaDeaE BDaCB
Cevap Anahtarı	B AEBDBDECEDEDCBDBDCCB
TYT Matematik	EDaCa c b e C
Cevap Anahtarı	B EDDCDBACBCDDBCEBDECCEECDDCCBCCDBBDCBE
TYT Fen	ecBeCe cDd ceE
Cevap Anahtarı	B CDCDBACCDBDCBDCACBBE

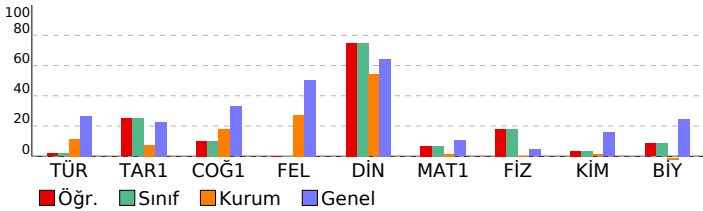

TYT ORJİNAL TÜRKİYE GENELİ YAYIN DENEMESİ - 1				
DERSLERE GÖRE BAŞARI ANALİZİ				
	S	D	Y B%	
TYT Türkçe	40	8	29	20
Türkçe	40	8	29	20
Farklı cümle yapılarını ve türlerini kullanır.	9	3	5	33
Metinde geçen kelime ve kelime gruplarının anlamlarını tespit eder.	8	2	5	25
Konuşurken gereksiz ses ve kelimeler kullanmaktan kaçınır.	1	0	1	0
Metindeki anlatım biçimlerini ve tekniklerinin işlevlerini belirler.	1	1	0	100
İyi bir anlatımda bulunması gereken özelliklere dikkat ederek yazar.	1	0	1	0
Farklı türlerde metinler yazar.	3	1	2	33
Konuşmasında önemli noktaları vurgulayan ve konuşmayı takip etmeyi kolaylaştıran ifadeler kullanır.	2	0	2	0
Metnin ana düşüncesi ve yardımcı düşüncelerini belirler.	14	1	12	7
İletişim sürecini oluşturan öğeleri ve iletişimde dilin önemini belirler.	1	0	1	0
TYT Sosyal	20	7	6	35
Tarih-1	5	2	3	40
1453-1520 yılları arasındaki süreçte meydana gelen başlıca siyasi gelişmeleri tarih şeridi ve haritalar üzerinde göst	1	0	1	0
İ. Dünya Savaşı'nın sonuçlarını Osmanlı Devleti ve Batılı devletler açısından değerlendirir.	1	0	1	0
İki dünya savaşı arasındaki dönemde oluşan uluslararası siyasi, ekonomik ve askeri denge ile İkinci Dünya Savaşı'nı	1	1	0	100
Bir araştırma alanı ve bilim dalı olarak tarihin konusunu, kapsamını ve diğer bilim dallarıyla ilişkisini açıklar.	1	0	1	0
Emeviler ile birlikte İslam Devleti'nin yapısında meydana gelen değişimi analiz eder.	1	1	0	100
Coğrafya-1	5	1	2	20
İklim elemanlarının oluşumunu ve dağılımını açıklar.	1	0	1	0
Nüfusun dağılışı üzerinde etkili olan faktörler ile dünya nüfusunun dağılımını ilişkilendirir.	1	0	1	0
Afetlerden korunma yöntemlerini açıklar.	1	1	0	100
Doğa ve insan etkileşimini örneklerle açıklar.	1	0	0	0
Dünya'nın şekli ve hareketlerinin etkilerini değerlendirir.	1	0	0	0
Felsefe	5	0	0	0
Varlık felsefesinin konusunu ve problemlerini açıklar.	1	0	0	0
Ahlak felsefesinin konusunu ve problemlerini açıklar.	1	0	0	0
Bilim felsefesinin konusunu ve problemlerini açıklar.	1	0	0	0
Felsefenin insan ve toplum hayatı üzerindeki rolünü örneklerle açıklar.	1	0	0	0
Bilgi felsefesinin konusunu ve problemlerini açıklar.	1	0	0	0
Din Kül. ve Ahl. Bil.	5	4	1	80
Allah'ın varlığı ve birliği konusunda akli ve nakli delilleri analiz eder.	1	1	0	100
İnsanın doğası ile din arasında ilişki kurar.	1	1	0	100
Değerlerin oluşumuna etki eden unsurları analiz eder.	2	1	1	50
Gençlerin kişilik gelişiminde dini ve ahlaki değerler ile örf ve âdetlerin yerini tartışır.	1	1	0	100
TYT Matematik	40	4	5	10
Matematik-1	40	4	5	10
Sayı kümelerini birbirine ilişkilendirir.	9	3	2	33
Köklü ifadeleri içeren denklemleri çözer.	1	0	1	0
Gerçek sayılar kümesinde aralık kavramını açıklar.	1	0	0	0
Üstü İfadeler ve Denklemler	1	0	1	0
Birinci Dereceden Denklemler ve Eşitsizlikler	1	0	0	0
Polinomlarla toplama, çıkarma, çarpma ve bölme işlemlerini yapar.	1	0	0	0
İki kümenin eşitliğini kullanarak işlemler yapar.	1	0	0	0
Kümeler	1	0	0	0
Oran ve orantı kavramlarını kullanarak problemler çözer.	5	1	1	20
Verilerin Grafikte Gösterilmesi	2	0	0	0
Denklemler ve eşitsizlikler ile ilgili problemler çözer.	6	0	0	0
Olasılık kavramı ile ilgili uygulamalar yapar.	1	0	0	0
Özel dörtgenlerin açısı, kenar, köşegen ve alan özelliklerini açıklayarak problemler çözer.	3	0	0	0
Çokgenler	1	0	0	0
Dik prizmalar ve dik piramitlerin uzunluk, alan ve hacim bağıntılarını oluşturur.	1	0	0	0
Çemberde teğetin özelliklerini göstererek işlemler yapar.	1	0	0	0
Doğrunun Analitik İncelenmesi	1	0	0	0
Küre, dik dairesel silindir ve dik dairesel koninin alan ve hacim bağıntılarını oluşturarak işlemler yapar.	1	0	0	0
Üçgende açı özellikleri ile ilgili işlemler yapar.	2	0	0	0
TYT Fen	20	4	8	20
Fizik	7	2	3	29
Üreteçlerin seri ve paralel bağlanma gerekliliklerini açıklar.	1	0	0	0
Isıl denge kavramının sıcaklık farkı ve ısı kavramı ile olan ilişkisini analiz eder.	1	0	1	0
Düzlem aynada görüntü oluşumunu açıklar.	1	1	0	100
Basıncı ve basınç kuvveti kavramlarının katı, durgun sıvı ve gazlarda bağlı olduğu değişkenleri açıklar.	1	1	0	100
Oteleme kinetik enerjisi, yer çekimi potansiyel enerjisi ve esneklik potansiyel enerjisinin bağlı olduğu değişkenleri	1	1	0	100
Kimya	7	1	3	14
Kimyasal türler arasındaki etkileşimleri sınıflandırır.	3	1	2	33
Asitler ve bazlar arasındaki tepkimeleri açıklar.	1	0	1	0
Dalton, Thomson, Rutherford ve Bohr atom modellerini açıklar.	1	0	0	0
Yaygın Günlük Hayat Kimyasalları	1	0	0	0
Biyoloji	6	1	2	17
Canlılardaki beslenme şekillerini örneklerle açıklar.	1	0	0	0
Lipit, karbonhidrat, protein, vitamin, su ve minerallerin sağlıklı beslenme ile ilişkisini kurar.	1	0	0	0
Hücre yapısı ve görevlerini açıklar.	1	0	0	0
Mitozu açıklar.	1	0	1	0
Canlıların sınıflandırılmasında kullanılan âlemleri ve bu âlemlerin genel özelliklerini açıklar.	1	0	1	0
Kalıtımın genel esaslarını açıklar.	1	1	0	100

SINAV SONUÇ BELGESİ							
KARS / KARS MERKEZ / Atatürk Mesleki ve Teknik Anadolu Lisesi							
Öğrenci				Numara	Sınıf		
DİLAN BUDAK				3587	12		
Puan Türü	Puan	Genel Ort.	Dereceler				
			Snf	Kurum	İlçe	İl	Genel
TYT	▼ 175,960	183,620	1	6	221	252	11392
Puanı Hesaplanan:			97	538	681	23113	
Katılımlar:			2	104	561	714	24217

Ders	Soru	Doğru	Yanlış	Net	Başarı %	Sınıf Ort.	Kurum Ort.	Genel Ort.
Türkçe	40	13	13	9,75	24	▲ 4,62	▲ 4,51	▼ 10,68
Tarih-1	5	1	1	0,75	15	▲ 0,50	▲ 0,37	▼ 1,13
Coğrafya-1	5	4	0	4,00	80	▲ 2,75	▲ 0,90	▲ 1,64
Felsefe	5	4	1	3,75	75	▲ 1,88	▲ 1,37	▲ 2,52
Din Kül. ve Ahl. Bil.	5	4	0	4,00	80	▲ 2,00	▲ 2,71	▲ 3,21
TYT Sosyal	20	13	2	12,50	63	▲ 7,12	▲ 5,35	▲ 8,49
Matematik-1	40	1	1	0,75	2	▲ -0,25	▲ 0,67	▼ 4,17
Fizik	7	1	1	0,75	11	▲ 0,62	▲ 0,01	▲ 0,31
Kimya	7	0	0	0,00	0	▼ 0,75	▼ 0,08	▼ 1,09
Biyoloji	6	0	0	0,00	0	▲ -0,12	▲ -0,05	▼ 1,48
TYT Fen	20	1	1	0,75	4	▼ 1,25	▲ 0,05	▼ 2,88
Toplam:	120	28	17	23,75	20	▲ 12,75	▲ 10,44	▼ 24,52

Soru No	1234567890123456789012345678901234567890
TYT Türkçe	dCCc cCD c B db CdCDBdBCac E bE
Cevap Anahtarı	A BCCDDDEDDABEEBADBBCECCACDCCDCBCEEEDECDE
TYT Sosyal	D d C BDEBDEe BBDC
Cevap Anahtarı	A DDAEBCEBDEBDEDCBBDC
TYT Matematik	D a
Cevap Anahtarı	A DCDBAEDDCBCEBDECEECDDCDBCBCBCECCBBBCDC
TYT Fen	e D
Cevap Anahtarı	A ACCDCDBBCCBDCBEDACB

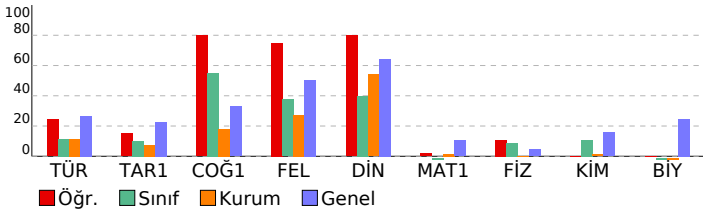

TYT ORJİNAL TÜRKİYE GENELİ YAYIN DENEMESİ - 1			
DERSLERE GÖRE BAŞARI ANALİZİ			
	S	D	B%
TYT Türkçe	40	13	33
Türkçe	40	13	33
Metinde geçen kelime ve kelime gruplarının anlamlarını tespit eder.	8	3	5 38
Farklı cümle yapılarını ve türlerini kullanır.	9	2	2 22
Konusurken gereksiz ses ve kelimeler kullanmaktan kaçınır.	1	0	0 0
Farklı türlerde metinler yazar.	3	0	0 0
İletişim sürecini oluşturan öğeleri ve iletişimde dilin önemini belirler.	1	0	0 0
Metindeki anlatım biçimleri ve tekniklerinin işlevlerini belirler.	1	0	1 0
İyi bir anlatımda bulunması gereken özelliklere dikkat ederek yazar.	1	1	0 100
Konusmasında önemli noktaları vurgulayan ve konuşmayı takip etmeyi kolaylaştıran ifadeleri kullanır.	2	0	0 0
Metnin ana düşüncesi ve yardımcı düşüncelerini belirler.	14	7	5 50
TYT Sosyal	20	13	65
Tarih-1	5	1	20
Bir araştırma alanı ve bilim dalı olarak tarihin konusunu, kapsamını ve diğer bilim dallarıyla ilişkisini açıklar.	1	0	0 0
Emeviler ile birlikte İslam Devleti'nin yapısında meydana gelen değişimi analiz eder.	1	1	0 100
1453-1520 yılları arasındaki süreçte meydana gelen başlıca siyasi gelişmeleri tarih şerhî ve haritalar üzerinde gösterir.	1	0	0 0
İ. Dünya Savaşı'nın oluşumunu ve dağılımını açıklar.	1	0	1 0
İki dünya savaşı arasındaki dönemde oluşan uluslararası siyasi, ekonomik ve askeri denge ile İkinci Dünya Savaşı'nı açıklar.	1	0	0 0
Coğrafya-1	5	4	80
Doğa ve insan etkileşimini örneklerle açıklar.	1	1	0 100
Dünya'nın şekli ve hareketlerinin etkilerini değerlendirir.	1	0	0 0
İklim elemanlarının oluşumunu ve dağılımını açıklar.	1	1	0 100
Nüfusun dağılışı üzerinde etkili olan faktörler ile dünya nüfusunun dağılışı ilişkilendirir.	1	1	0 100
Afetlerden korunma yöntemlerini açıklar.	1	1	0 100
Felsefe	5	4	80
Felsefenin insan ve toplum hayatı üzerindeki rolünü örneklerle açıklar.	1	1	0 100
Bilgi felsefesinin konusunu ve problemlerini açıklar.	1	1	0 100
Varlık felsefesinin konusunu ve problemlerini açıklar.	1	1	0 100
Ahlak felsefesinin konusunu ve problemlerini açıklar.	1	1	0 100
Bilim felsefesinin konusunu ve problemlerini açıklar.	1	0	1 0
Din Kül. ve Ahl. Bil.	5	4	80
Gençlerin kişilik gelişiminde dinî ve ahlaki değerler ile örf ve âdetlerin yerini tartışır.	1	0	0 0
Değerlerin oluşumuna etki eden unsurları analiz eder.	2	2	0 100
Allah'ın varlığı ve birliği konusunda akil ve nakli delilleri analiz eder.	1	1	0 100
İnsanın doğası ile din arasında ilişki kurar.	1	1	0 100
TYT Matematik	40	1	3
Matematik-1	40	1	3
Sayı kümelerini birbirleriyle ilişkilendirir.	9	1	0 11
Kökü ifadeleri içeren denklemleri çözer.	1	0	0 0
Gerçek sayılar kümesinde aralık kavramını açıklar.	1	0	0 0
Üstü ifadeleri ve Denklemler	1	0	0 0
Kümeler	1	0	0 0
Birinci Dereceden Denklemler ve Eşitsizlikler	1	0	0 0
Oran ve orantı kavramlarını kullanarak problemler çözer.	5	0	0 0
İki kümenin eşitliğini kullanarak işlemler yapar.	1	0	0 0
Verilerin Grafiklerle Gösterilmesi	2	0	0 0
Denklemler ve eşitsizlikler ile ilgili problemler çözer.	6	0	1 0
Polinomlarla toplama, çıkarma, çarpma ve bölme işlemlerini yapar.	1	0	0 0
Olasılık kavramı ile ilgili uygulamalar yapar.	1	0	0 0
Üçgende açı özellikleri ile ilgili işlemler yapar.	2	0	0 0
Özel dörtgenlerin açısı, kenarı, köşegen ve alan özelliklerini açıklayarak problemler çözer.	3	0	0 0
Çokgenler	1	0	0 0
Dik prizmalar ve dik piramitlerin uzunluk, alan ve hacim bağıntılarını oluşturur.	1	0	0 0
Çemberde teğetin özelliklerini göstererek işlemler yapar.	1	0	0 0
Doğrunun Analitik İncelenmesi	1	0	0 0
Küre, dik dairesel silindire ve dik dairesel koninin alan ve hacim bağıntılarını oluşturarak işlemler yapar.	1	0	0 0
TYT Fen	20	1	5
Fizik	7	1	14
Basınç ve basınç kuvveti kavramlarının katı, durgun sıvı ve gazlarda bağlı olduğu değişkenleri açıklar.	1	0	1 0
Öteleme kinetik enerjisi, yer çekimi potansiyel enerjisi ve esneklik potansiyel enerjisinin bağlı olduğu değişkenleri açıklar.	1	0	0 0
Üretecilerin seri ve paralel bağlama gerekliliklerini açıklar.	1	0	0 0
	2	0	0 0
Isıl denge kavramının sıcaklık farkı ve ısı kavramı ile olan ilişkisini analiz eder.	1	1	0 100
Düzenlemeye ayarlanabilir ışık oluşumunu açıklar.	1	0	0 0
Kimya	7	0	0
Dalton, Thomson, Rutherford ve Bohr atom modellerini açıklar.	1	0	0 0
Yaygın Günlük Hayat Kimyasalları	1	0	0 0
	3	0	0 0
Kimyasal türler arasındaki etkileşimleri sınıflandırır.	1	0	0 0
Asitler ve bazlar arasındaki tepkimeleri açıklar.	1	0	0 0
Biyoloji	6	0	0
Canlıların sınıflandırılmasında kullanılan âlemleri ve bu âlemlerin genel özelliklerini açıklar.	1	0	0 0
Kalıtımın genel esaslarını açıklar.	1	0	0 0
Canlılardaki beslenme şekillerini örneklerle açıklar.	1	0	0 0
Lipit, karbonhidrat, protein, vitamin, su ve minerallerin sağlıklı beslenme ile ilişkisini kurar.	1	0	0 0
Hücre yapısını ve görevlerini açıklar.	1	0	0 0
Mitozu açıklar.	1	0	0 0

SINAV SONUÇ BELGESİ						
KARS / KARS MERKEZ / Atatürk Mesleki ve Teknik Anadolu Lisesi						
Öğrenci			Numara	Sınıf		
EDANUR ÇETİNKAYA			3940	12		
Puan Türü	Puan	Genel Ort.	Dereceler			
			Snf	Kurum	İlçe	İl
Netler çok düşük olduğu için herhangi bir puan hesaplanmamıştır.						
Katılımlar: 2 104 561 714 24217						

Ders	Soru	Doğru	Yanlış	Net	Başarı %	Sınıf Ort.	Kurum Ort.	Genel Ort.
Türkçe	40	5	22	-0,50	-1	▼ 4,62	▼ 4,51	▼ 10,68
Tarih-1	5	1	3	0,25	5	▼ 0,50	▼ 0,37	▼ 1,13
Coğrafya-1	5	2	2	1,50	30	▼ 2,75	▲ 0,90	▼ 1,64
Felsefe	5	1	4	0,00	0	▼ 1,88	▼ 1,37	▼ 2,52
Din Kül. ve Ahl. Bil.	5	1	4	0,00	0	▼ 2,00	▼ 2,71	▼ 3,21
TYT Sosyal	20	5	13	1,75	9	▼ 7,12	▼ 5,35	▼ 8,49
Matematik-1	40	1	9	-1,25	-3	▼ -0,25	▼ 0,67	▼ 4,17
Fizik	7	1	2	0,50	7	▼ 0,62	▲ 0,01	▲ 0,31
Kimya	7	2	2	1,50	21	▲ 0,75	▲ 0,08	▲ 1,09
Biyoloji	6	0	1	-0,25	-4	▼ -0,12	▼ -0,05	▼ 1,48
TYT Fen	20	3	5	1,75	9	▲ 1,25	▲ 0,05	▼ 2,88
Toplam:	120	14	49	1,75	1	▼ 12,75	▼ 10,44	▼ 24,52

Soru No	1234567890123456789012345678901234567890
TYT Türkçe	dab ad c dEcAca edbCacbbeabeBaE
Cevap Anahtarı	A BCCDDDEDDABEEBABBCECCACDCDCBCEEEDECDE
TYT Sosyal	ce EaeDB decEaeBaBaa
Cevap Anahtarı	A DDAEBCEBDEBDEDCBBD
TYT Matematik	e ad a b be e e D
Cevap Anahtarı	A DCDBAEDDDCBCEBDECEECDDCDBCBCBCECCDBBCDC
TYT Fen	e eD Bdd Ce
Cevap Anahtarı	A ACCDCDBCCBDCBEDACB

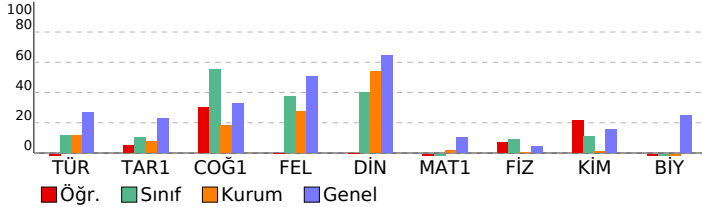

TYT ORJİNAL TÜRKİYE GENELİ YAYIN DENEMESİ - 1				
DERSLERE GÖRE BAŞARI ANALİZİ				
	S	D	Y B%	
TYT Türkçe	40	5	22	13
Türkçe	40	5	22	13
Metinde geçen kelime ve kelime gruplarının anlamlarını tespit eder.	8	0	6	0
Farklı cümle yapılarını ve türlerini kullanır.	9	2	5	22
Konusurken gereksiz ses ve kelimeler kullanmaktan kaçınır.	1	0	0	0
Farklı türlerde metinler yazar.	3	1	2	33
İletişim sürecini oluşturan öğeleri ve iletişimde dilin önemini belirler.	1	0	0	0
Metindeki anlatım biçimlerini ve tekniklerinin işlevlerini belirler.	1	0	1	0
İyi bir anlatımda bulunması gereken özelliklere dikkat ederek yazar.	1	0	1	0
Konusmasında önemli noktaları vurgulayan ve konuşmayı takip etmeyi kolaylaştıran ifadeler kullanır.	2	0	1	0
Metnin ana düşüncesi ve yardımcı düşüncelerini belirler.	14	2	6	14
TYT Sosyal	20	5	13	25
Tarih-1	5	1	3	20
Bir araştırma alanı ve bilim dalı olarak tarihin konusunu, kapsamını ve diğer bilim dallarıyla ilişkisini açıklar.	1	0	1	0
Emeviler ile birlikte İslam Devleti'nin yapısında meydana gelen değişimi analiz eder.	1	0	1	0
1453-1520 yılları arasındaki süreçte meydana gelen başlıca siyasi gelişmeleri tarih şerhî ve haritalar üzerinde gösterir.	1	0	0	0
I. Dünya Savaşı'nın oluşumunu ve Osmanlı Devleti ve Batılı devletler açısından değerlendirir.	1	1	0	100
İki dünya savaşı arasındaki dönemde oluşan uluslararası siyasi, ekonomik ve askeri denge ile İkinci Dünya Savaşı'nı değerlendirir.	1	0	1	0
Coğrafya-1	5	2	2	40
Doğa ve insan etkileşimini örneklerle açıklar.	1	0	1	0
Dünya'nın şekli ve hareketlerinin etkilerini değerlendirir.	1	1	0	100
İklim elemanlarının oluşumunu ve dağılımını açıklar.	1	1	0	100
Nüfusun dağılışı üzerinde etkili olan faktörler ile dünya nüfusunun dağılışı ilişkilendirir.	1	0	0	0
Afetlerden korunma yöntemlerini açıklar.	1	0	1	0
Felsefe	5	1	4	20
Felsefenin insan ve toplum hayatı üzerindeki rolünü örneklerle açıklar.	1	0	1	0
Bilgi felsefesinin konusunu ve problemlerini açıklar.	1	0	1	0
Varlık felsefesinin konusunu ve problemlerini açıklar.	1	1	0	100
Ahlak felsefesinin konusunu ve problemlerini açıklar.	1	0	1	0
Bilim felsefesinin konusunu ve problemlerini açıklar.	1	0	1	0
Din Kül. ve Ahl. Bil.	5	1	4	20
Gençlerin kişilik gelişiminde dinî ve ahlaki değerler ile örf ve âdetlerin yerini tartışır.	1	0	1	0
Değerlerin oluşumuna etki eden unsurları analiz eder.	2	0	2	0
Allah'ın varlığı ve birliği konusunda akli ve nakli delilleri analiz eder.	1	1	0	100
İnsanın doğası ile din arasında ilişki kurar.	1	1	0	0
TYT Matematik	40	1	9	3
Matematik-1	40	1	9	3
Sayı kümelerini birbirleriyle ilişkilendirir.	9	0	3	0
Kökü ifadeleri içeren denklemleri çözer.	1	0	0	0
Gerçek sayılar kümesinde aralık kavramını açıklar.	1	0	0	0
Üstü ifadeler ve Denklemler	1	0	0	0
Kümeler	1	0	0	0
Birinci Dereceden Denklemler ve Eşitsizlikler	1	0	1	0
Oran ve orantı kavramlarını kullanarak problemler çözer.	5	0	0	0
İki kümenin eşitliğini kullanarak işlemler yapar.	1	0	0	0
Verilerin Grafiklerle Gösterilmesi	2	0	2	0
Denklemler ve eşitsizlikler ile ilgili problemler çözer.	6	0	1	0
Polinomlarla toplama, çıkarma, çarpma ve bölme işlemlerini yapar.	1	0	0	0
Olasılık kavramı ile ilgili uygulamalar yapar.	1	0	0	0
Üçgende açı özellikleri ile ilgili işlemler yapar.	2	0	1	0
Özel dörtgenlerin açısı, kenarı, köşegeni ve alan özelliklerini açıklayarak problemler çözer.	3	0	1	0
Çokgenler	1	0	0	0
Dik prizmalar ve dik piramitlerin uzunluk, alan ve hacim bağıntılarını oluşturur.	1	0	0	0
Çemberde teğetin özelliklerini göstererek işlemler yapar.	1	0	0	0
Doğrunun Analitik İncelenmesi	1	1	0	100
Küre, dik dairesel silindiri ve dik dairesel koninin alan ve hacim bağıntılarını oluşturarak işlemler yapar.	1	0	0	0
TYT Fen	20	3	5	15
Fizik	7	1	2	14
Basınç ve basınç kuvveti kavramlarının katı, durgun sıvı ve gazlarda bağlı olduğu değişkenleri açıklar.	1	0	1	0
Öteleme kinetik enerjisi, yer çekimi potansiyel enerjisi ve esneklik potansiyel enerjisinin bağlı olduğu değişkenleri açıklar.	1	0	0	0
Üretecilerin seri ve paralel bağlama gerekliliklerini açıklar.	1	0	0	0
	2	0	1	0
Isıl denge kavramının sıcaklık farkı ve ısı kavramı ile olan ilişkisini analiz eder.	1	1	0	100
Düzlem aynada görüntü oluşumunu açıklar.	1	0	0	0
Kimya	7	2	2	29
Dalton, Thomson, Rutherford ve Bohr atom modellerini açıklar.	1	1	0	100
Yaygın Günlük Hayat Kimyasalları	1	0	1	0
	3	0	1	0
Kimyasal türler arasındaki etkileşimleri sınıflandırır.	1	0	0	0
Asitler ve bazılar arasındaki tepkimeleri açıklar.	1	1	0	100
Biyoloji	6	0	1	0
Canlıların sınıflandırılmasında kullanılan âlemleri ve bu âlemlerin genel özelliklerini açıklar.	1	0	1	0
Kalıtımın genel esaslarını açıklar.	1	0	0	0
Canlılardaki beslenme şekillerini örneklerle açıklar.	1	0	0	0
Lipit, karbonhidrat, protein, vitamin, su ve minerallerin sağlıklı beslenme ile ilişkisini kurar.	1	0	0	0
Hücre yapısını ve görevlerini açıklar.	1	0	0	0
Mitozu açıklar.	1	0	0	0

SINAV SONUÇ BELGESİ							
KARS / KARS MERKEZ / Atatürk Mesleki ve Teknik Anadolu Lisesi							
Öğrenci				Numara	Sınıf		
				0	12*		
Puan Türü	Puan	Genel Ort.	Dereceler				
			Snf	Kurum	İlçe	İl	Genel
TYT	▼ 120,673	183,620	1	70	493	624	21074
Puanı Hesaplanan:			97	538	681	23113	
Katılımlar:			1	104	561	714	24217

Ders	Soru	Doğru	Yanlış	Net	Başarı %	Sınıf Ort.	Kurum Ort.	Genel Ort.
Türkçe	40	9	31	1,25	3	1,25	4,51	10,68
Tarih-1	5	2	3	1,25	25	1,25	0,37	1,13
Coğrafya-1	5	2	3	1,25	25	1,25	0,90	1,64
Felsefe	5	2	3	1,25	25	1,25	1,37	2,52
Din Kül. ve Ahl. Bil.	5	0	5	-1,25	-25	-1,25	2,71	3,21
TYT Sosyal	20	6	14	2,50	13	2,50	5,35	8,49
Matematik-1	40	11	27	4,25	11	4,25	0,67	4,17
Fizik	7	0	7	-1,75	-25	-1,75	0,01	0,31
Kimya	7	0	7	-1,75	-25	-1,75	0,08	1,09
Biyoloji	6	2	4	1,00	17	1,00	-0,05	1,48
TYT Fen	20	2	18	-2,50	-13	-2,50	0,05	2,88
Toplam:	120	28	90	5,50	5	5,50	10,44	24,52

Soru No	1234567890123456789012345678901234567890
TYT Türkçe	abDcbbaCBEdBecaBdbbCaodcabdaeddcbeEebEbd
Cevap Anahtarı	B CDDDEBCEBEEBADBBCECCACDCDCBCEEEDECEDEDA
TYT Sosyal	baBbDbbEdaEabeDdbede
Cevap Anahtarı	B AEBDBDECEDEDCBDBDCCB
TYT Matematik	aDabccAdBecDBbcbDEbbccdebd dadbCDAbeaaB
Cevap Anahtarı	B EDDCDBACBCDDBCEBDECCEECDDCDBCCBDCBDCBE
TYT Fen	aaeaddabeeadeDabeed
Cevap Anahtarı	B CDCDBACCDBDCBDCACBBE

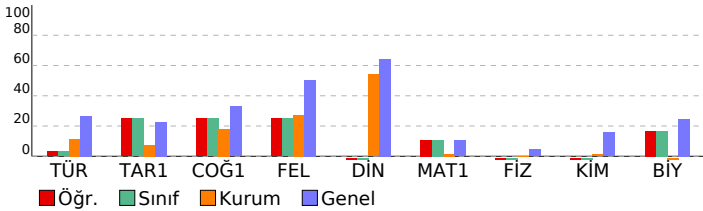

TYT ORJİNAL TÜRKİYE GENELİ YAYIN DENEMESİ - 1				
DERSLERE GÖRE BAŞARI ANALİZİ				
	S	D	Y	B%
TYT Türkçe	40	9	31	23
Türkçe	40	9	31	23
Farklı cümle yapılarını ve türlerini kullanır.	9	2	7	22
Metinde geçen kelime ve kelime gruplarının anlamlarını tespit eder.	8	1	7	13
Konuşurken gereksiz ses ve kelimeler kullanmaktan kaçınır.	1	1	0	100
Metindeki anlatım biçimlerini ve tekniklerinin işlevlerini belirler.	1	1	0	100
İyi bir anlatımda bulunması gereken özelliklere dikkat ederek yazar.	1	1	0	100
Farklı türlerde metinler yazar.	3	0	3	0
Konuşmasında önemli noktaları vurgulayan ve konuşmayı takip etmeyi kolaylaştıran ifadeler kullanır.	2	1	1	50
Metnin ana düşüncesi ve yardımcı düşüncelerini belirler.	14	2	12	14
İletişim sürecini oluşturan öğeleri ve iletişimde dilin önemini belirler.	1	0	1	0
TYT Sosyal	20	6	14	30
Tarih-1	5	2	3	40
1453-1520 yılları arasındaki süreçte meydana gelen başlıca siyasi gelişmeleri tarih şeridi ve haritalar üzerinde göst	1	0	1	0
I. Dünya Savaşı'nın sonuçlarını Osmanlı Devleti ve Batılı devletler açısından değerlendirir.	1	0	1	0
İki dünya savaşı arasındaki dönemde oluşan uluslararası siyasi, ekonomik ve askeri denge ile İkinci Dünya Savaşı'nı	1	1	0	100
Bir araştırma alanı ve bilim dalı olarak tarihin konusunu, kapsamını ve diğer bilim dallarıyla ilişkisini açıklar.	1	0	1	0
Emeviler ile birlikte İslam Devleti'nin yapısında meydana gelen değişimi analiz eder.	1	1	0	100
Coğrafya-1	5	2	3	40
İklim elemanlarının oluşumunu ve dağılımını açıklar.	1	1	0	100
Nüfusun dağılışı üzerinde etkili olan faktörler ile dünya nüfusunun dağılımını ilişkilendirir.	1	0	1	0
Afetlerden korunma yöntemlerini açıklar.	1	1	0	100
Doğa ve insan etkileşimini örneklerle açıklar.	1	0	1	0
Dünya'nın şekli ve hareketlerinin etkilerini değerlendirir.	1	0	1	0
Felsefe	5	2	3	40
Varlık felsefesinin konusunu ve problemlerini açıklar.	1	1	0	100
Ahlak felsefesinin konusunu ve problemlerini açıklar.	1	0	1	0
Bilim felsefesinin konusunu ve problemlerini açıklar.	1	0	1	0
Felsefenin insan ve toplum hayatı üzerindeki rolünü örneklerle açıklar.	1	0	1	0
Bilgi felsefesinin konusunu ve problemlerini açıklar.	1	1	0	100
Din Kül. ve Ahl. Bil.	5	0	5	0
Allah'ın varlığı ve birliği konusunda akli ve nakli delilleri analiz eder.	1	0	1	0
İnsanın doğası ile din arasında ilişki kurar.	1	0	1	0
Değerlerin oluşumuna etki eden unsurları analiz eder.	2	0	2	0
Gençlerin kişilik gelişiminde dini ve ahlaki değerler ile örf ve âdetlerin yerini tartışır.	1	0	1	0
TYT Matematik	40	11	27	28
Matematik-1	40	11	27	28
Sayı kümelerini birbirleriyle ilişkilendirir.	9	4	5	44
Köklü ifadeleri içeren denklemleri çözer.	1	0	1	0
Gerçek sayılar kümesinde aralık kavramını açıklar.	1	0	1	0
Üstü İfadeler ve Denklemler	1	1	0	100
Birinci Dereceden Denklemler ve Eşitsizlikler	1	0	1	0
Polinomlarla toplama, çıkarma, çarpma ve bölme işlemlerini yapar.	1	1	0	100
İki kümenin eşiğini kullanarak işlemler yapar.	1	0	1	0
Kümeler	1	0	1	0
Oran ve orantı kavramlarını kullanarak problemler çözer.	5	1	4	20
Verilerin Grafikte Gösterilmesi	2	0	1	0
Denklemler ve eşitsizlikler ile ilgili problemler çözer.	6	0	6	0
Olasılık kavramı ile ilgili uygulamalar yapar.	1	0	1	0
Özel dörtgenlerin açısı, kenar, köşegen ve alan özelliklerini açıklarak problemler çözer.	3	2	1	67
Çokgenler	1	1	0	100
Dik prizmalar ve dik piramitlerin uzunluk, alan ve hacim bağıntılarını oluşturur.	1	0	1	0
Cemberde teğetin özelliklerini göstererek işlemler yapar.	1	0	1	0
Doğrunun Analitik İncelenmesi	1	0	1	0
Küre, dik dairesel silindir ve dik dairesel koninin alan ve hacim bağıntılarını oluşturarak işlemler yapar.	1	0	1	0
Üçgenin açı özellikleri ile ilgili işlemler yapar.	2	1	0	50
TYT Fen	20	2	18	10
Fizik	7	0	7	0
Üreticilerin seri ve paralel bağlanma gerekliliklerini açıklar.	1	0	1	0
Isıl denge kavramının sıcaklık farkı ve ısı kavramı ile olan ilişkisini analiz eder.	1	0	1	0
Düzlem aynada görüntü oluşumunu açıklar.	1	0	1	0
Basıncı ve basınç kuvveti kavramlarının katı, durgun sıvı ve gazlarda bağlı olduğu değişkenleri açıklar.	1	0	1	0
Oteleme kinetik enerjisi, yer çekimi potansiyel enerjisi ve esneklik potansiyel enerjisinin bağlı olduğu değişkenleri	1	0	1	0
Kimya	7	0	7	0
Kimyasal türler arasındaki etkileşimleri sınıflandırır.	3	0	3	0
Asitler ve bazlar arasındaki tepkimeleri açıklar.	1	0	1	0
Dalton, Thomson, Rutherford ve Bohr atom modellerini açıklar.	1	0	1	0
Yaygın Günlük Hayat Kimyasalları	1	0	1	0
Biyoloji	6	2	4	33
Canlılardaki beslenme şekillerini örneklerle açıklar.	1	1	0	100
Lipit, karbonhidrat, protein, vitamin, su ve minerallerin sağlıklı beslenme ile ilişkisini kurar.	1	1	0	100
Hücre yapısı ve görevlerini açıklar.	1	0	1	0
Mitozu açıklar.	1	0	1	0
Canlıların sınıflandırılmasında kullanılan âlemleri ve bu âlemlerin genel özelliklerini açıklar.	1	0	1	0
Kalıtımın genel esaslarını açıklar.	1	0	1	0

SINAV SONUÇ BELGESİ							
KARS / KARS MERKEZ / Atatürk Mesleki ve Teknik Anadolu Lisesi							
Öğrenci			Numara	Sınıf			
			3969	12A			
Puan Türü	Puan	Genel Ort.	Dereceler				
			Snf	Kurum	İlçe	İl	Genel
TYT	▼ 156,260	183,620	13	14	294	357	15155
Puanı Hesaplanan:			97	538	681	23113	
Katılımlar:			99	104	561	714	24217

Ders	Soru	Doğru	Yanlış	Net	Başarı %	Sınıf Ort.	Kurum Ort.	Genel Ort.
Türkçe	40	12	13	8,75	22	▲ 4,63	▲ 4,51	▼ 10,68
Tarih-1	5	1	1	0,75	15	▲ 0,37	▲ 0,37	▼ 1,13
Coğrafya-1	5	2	3	1,25	25	▲ 0,85	▲ 0,90	▼ 1,64
Felsefe	5	3	2	2,50	50	▲ 1,38	▲ 1,37	▼ 2,52
Din Kült. ve Ahl. Bil.	5	5	0	5,00	100	▲ 2,76	▲ 2,71	▲ 3,21
TYT Sosyal	20	11	6	9,50	48	▲ 5,35	▲ 5,35	▲ 8,49
Matematik-1	40	0	2	-0,50	-1	▼ 0,63	▼ 0,67	▼ 4,17
Toplam:	120	23	21	17,75	15	▲ 10,51	▲ 10,44	▼ 24,52

Soru No	1234567890123456789012345678901234567890
TYT Türkçe	cdCdDEDeceEEeA da bcc c dbEC
Cevap Anahtarı	A BCCDDDEDDABEEBDBBCECCACDCCDCBCEEDECDE
TYT Sosyal	D eeDBbaBbEbCCBBDC
Cevap Anahtarı	A DDAEBCEBDEBDEDCBBDC
TYT Matematik	a a
Cevap Anahtarı	A DCDBAEDDDCBCEBDECECEDDCDCBCBCCBECCDBBCDC

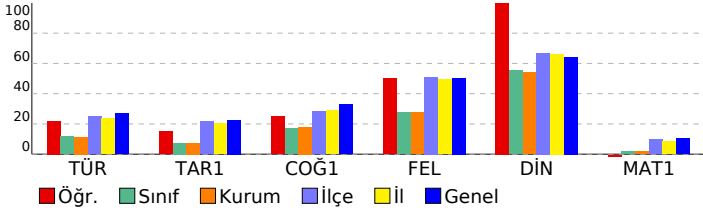

TYT ORJİNAL TÜRKİYE GENELİ YAYIN DENEMESİ - 1				
DERSLERE GÖRE BAŞARI ANALİZİ				
	S	D	Y B%	
TYT Türkçe	40	12	13	30
Türkçe	40	12	13	30
Metinde geçen kelime ve kelime gruplarının anlamlarını tespit eder.	8	3	3	38
Farklı cümle yapılarını ve türlerini kullanır.	9	5	2	56
Konusurken gereksiz ses ve kelimeler kullanmaktan kaçınır.	1	0	1	0
Farklı türlerde metinler yazar.	3	1	1	33
İletişim sürecini oluşturan öğeleri ve iletişimde dilin önemini belirler.	1	0	1	0
Metindeki anlatım biçimleri ve tekniklerinin işlevlerini belirler.	1	1	0	100
İyi bir anlatımda bulunması gereken özelliklere dikkat ederek yazar.	1	0	1	0
Konuşmasında önemli noktaları vurgulayan ve konuşmayı takip etmeyi kolaylaştıran ifadeler kullanır.	2	0	2	0
Metnin ana düşüncesi ve yardımcı düşüncelerini belirler.	14	2	2	14
TYT Sosyal	20	11	6	55
Tarih-1	5	1	1	20
Bir araştırma alanı ve bilim dalı olarak tarihin konusunu, kapsamını ve diğer bilim dallarıyla ilişkisini açıklar.	1	0	0	0
Emeviler ile birlikte İslam Devleti'nin yapısında meydana gelen değişimi analiz eder.	1	1	0	100
1453-1520 yılları arasındaki süreçte meydana gelen başlıca siyasi gelişmeleri tarih şeridi ve haritalar üzerinde gösterir.	1	0	0	0
I. Dünya Savaşı'nın sonuçlarını Osmanlı Devleti ve Batılı devletler açısından değerlendirir.	1	0	0	0
İki dünya savaşı arasındaki dönemde oluşan uluslararası siyasi, ekonomik ve askeri denge ile İkinci Dünya Savaşı'nı değerlendirir.	1	0	1	0
Coğrafya-1	5	2	3	40
Doğa ve insan etkileşimini örneklerle açıklar.	1	0	1	0
Dünya'nın şekli ve hareketlerinin etkilerini değerlendirir.	1	1	0	100
İklim elemanlarının oluşumunu ve dağılımını açıklar.	1	1	0	100
Nüfusun dağılışı üzerinde etkili olan faktörler ile dünya nüfusunun dağılımını ilişkilendirir.	1	0	1	0
Afetlerden korunma yöntemlerini açıklar.	1	0	1	0
Felsefe	5	3	2	60
Felsefenin insan ve toplum hayatı üzerindeki rolünü örneklerle açıklar.	1	1	0	100
Bilgi felsefesinin konusunu ve problemlerini açıklar.	1	0	1	0
Varlık felsefesinin konusunu ve problemlerini açıklar.	1	1	0	100
Ahlak felsefesinin konusunu ve problemlerini açıklar.	1	0	1	0
Bilim felsefesinin konusunu ve problemlerini açıklar.	1	1	0	100
Din Kült. ve Ahl. Bil.	5	5	0	100
Gençlerin kişilik gelişiminde dinî ve ahlaki değerler ile örf ve âdetlerin yerini tartışır.	1	1	0	100
Değerlerin oluşumuna etki eden unsurları analiz eder.	2	2	0	100
Allah'ın varlığı ve birliği konusunda akli ve nakli delilleri analiz eder.	1	1	0	100
İnsanın doğası ile din arasında ilişki kurar.	1	1	0	100
TYT Matematik	40	0	2	0
Matematik-1	40	0	2	0
Sayı kümelerini birbirleriyle ilişkilendirir.	9	0	2	0
Kökü ifadeleri içeren denklemleri çözer.	1	0	0	0
Gerçek sayılar kümesinde aralık kavramını açıklar.	1	0	0	0
Üstü ifadeler ve Denklemler	1	0	0	0
Kümeler	1	0	0	0
Birinci Dereceden Denklemler ve Eşitsizlikler	1	0	0	0
Oran ve orantı kavramlarını kullanarak problemler çözer.	5	0	0	0
İki kümenin eşitliğini kullanarak işlemler yapar.	1	0	0	0
Verilerin Grafiklerle Gösterilmesi	2	0	0	0
Denklemler ve eşitsizlikler ile ilgili problemler çözer.	6	0	0	0
Polinomlarla toplama, çıkarma, çarpma ve bölme işlemlerini yapar.	1	0	0	0
Olasılık kavramı ile ilgili uygulamalar yapar.	1	0	0	0
Üçgende açı özellikleri ile ilgili işlemler yapar.	2	0	0	0
Özel dörtgenlerin açısı, kenarı, köşegen ve alan özelliklerini açıklayarak problemler çözer.	3	0	0	0
Çokgenler	1	0	0	0
Dik prizmalar ve dik piramitlerin uzunluk, alan ve hacim bağıntılarını oluşturur.	1	0	0	0
Çemberde teğetin özelliklerini göstererek işlemler yapar.	1	0	0	0
Doğrunun Analitik İncelenmesi	1	0	0	0
Küre, dik dairesel silindire ve dik dairesel koninin alan ve hacim bağıntılarını oluşturarak işlemler yapar.	1	0	0	0

SINAV SONUÇ BELGESİ							
KARS / KARS MERKEZ / Atatürk Mesleki ve Teknik Anadolu Lisesi							
Öğrenci				Numara	Sınıf		
				0	12A		
Puan Türü	Puan	Genel Ort.	Dereceler				
			Snf	Kurum	İlçe	İl	Genel
TYT	▼ 128,340	183,620	52	54	452	573	20000
	Puanı Hesaplanan:		97	538	681	23113	
Katılımlar:			99	104	561	714	24217

Ders	Soru	Doğru	Yanlış	Net	Başarı %	Sınıf Ort.	Kurum Ort.	Genel Ort.
Türkçe	40	4	19	-0,75	-2	▼ 4,63	▼ 4,51	▼ 10,68
Tarih-1	5	3	2	2,50	50	▲ 0,37	▲ 0,37	▲ 1,13
Coğrafya-1	5	1	2	0,50	10	▼ 0,85	▼ 0,90	▼ 1,64
Felsefe	5	3	1	2,75	55	▲ 1,38	▲ 1,37	▲ 2,52
Din Kül. ve Ahl. Bil.	5	0	0	0,00	0	▼ 2,76	▼ 2,71	▼ 3,21
TYT Sosyal	20	7	5	5,75	29	▲ 5,35	▲ 5,35	▼ 8,49
Matematik-1	40	4	3	3,25	8	▲ 0,63	▲ 0,67	▼ 4,17
Toplam:	120	15	27	8,25	7	▼ 10,51	▼ 10,44	▼ 24,52

Soru No	1234567890123456789012345678901234567890
TYT Türkçe	de D ed ebeaaae ade eCaAdDbA
Cevap Anahtarı	A BCCDDDEDDABEEBABBCECCACDCCDCBCEEDECDE
TYT Sosyal	DDbEeeE EB EeC
Cevap Anahtarı	A DDAEBCEBDEBDEDCBBDC
TYT Matematik	a D D E Ea a
Cevap Anahtarı	A DCDBAEDDDCBCEBDECECDCCDCBCBCCBECCDBBCDC

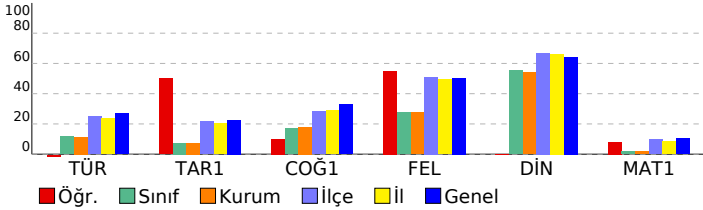

TYT ORJİNAL TÜRKİYE GENELİ YAYIN DENEMESİ - 1		S	D	Y	B%
DERSLERE GÖRE BAŞARI ANALİZİ					
TYT Türkçe		40	4	19	10
Türkçe		40	4	19	10
Metinde geçen kelime ve kelime gruplarının anlamlarını tespit eder.		8	1	5	13
Farklı cümle yapılarını ve türlerini kullanır.		9	2	5	22
Konuşurken gereksiz ses ve kelimeler kullanmaktan kaçınır.		1	0	0	0
Farklı türlerde metinler yazar.		3	0	2	0
İletişim sürecini oluşturan öğeleri ve iletişimde dilin önemini belirler.		1	0	1	0
Metindeki anlatım biçimleri ve tekniklerinin işlevlerini belirler.		1	0	1	0
İyi bir anlatımda bulunması gereken özelliklere dikkat ederek yazar.		1	0	1	0
Konuşmasında önemli noktaları vurgulayan ve konuşmayı takip etmeyi kolaylaştıran ifadeler kullanır.		2	0	2	0
Metnin ana düşüncesi ve yardımcı düşüncelerini belirler.		14	1	2	7
TYT Sosyal		20	7	5	35
Tarih-1		5	3	2	60
Bir araştırma alanı ve bilim dalı olarak tarihin konusunu, kapsamını ve diğer bilim dallarıyla ilişkisini açıklar.		1	1	0	100
Emeviler ile birlikte İslam Devleti'nin yapısında meydana gelen değişimi analiz eder.		1	1	0	100
1453-1520 yılları arasındaki süreçte meydana gelen başlıca siyasi gelişmeleri tarih şeridi ve haritalar üzerinde gösterir.		1	0	1	0
I. Dünya Savaşı'nın sonuçlarını Osmanlı Devleti ve Batılı devletler açısından değerlendirir.		1	1	0	100
İki dünya savaşı arasındaki dönemde oluşan uluslararası siyasi, ekonomik ve askeri denge ile İkinci Dünya Savaşı'nı değerlendirir.		1	0	1	0
Coğrafya-1		5	1	2	20
Doğa ve insan etkileşimini örneklerle açıklar.		1	0	1	0
Dünya'nın şekli ve hareketlerinin etkilerini değerlendirir.		1	0	1	0
İklim elemanlarının oluşumunu ve dağılımını açıklar.		1	0	0	0
Nüfusun dağılışı üzerinde etkili olan faktörler ile dünya nüfusunun dağılımını ilişkilendirir.		1	0	0	0
Afetlerden korunma yöntemlerini açıklar.		1	1	0	100
Felsefe		5	3	1	60
Felsefenin insan ve toplum hayatı üzerindeki rolünü örneklerle açıklar.		1	1	0	100
Bilgi felsefesinin konusunu ve problemlerini açıklar.		1	0	0	0
Varlık felsefesinin konusunu ve problemlerini açıklar.		1	1	0	100
Ahlak felsefesinin konusunu ve problemlerini açıklar.		1	0	1	0
Bilim felsefesinin konusunu ve problemlerini açıklar.		1	1	0	100
Din Kül. ve Ahl. Bil.		5	0	0	0
Gençlerin kişilik gelişiminde dinî ve ahlaki değerler ile örf ve âdetlerin yerini tartışır.		1	0	0	0
Değerlerin oluşumuna etki eden unsurları analiz eder.		2	0	0	0
Allah'ın varlığı ve birliği konusunda akli ve nakli delilleri analiz eder.		1	0	0	0
İnsanın doğası ile din arasında ilişki kurar.		1	0	0	0
TYT Matematik		40	4	3	10
Matematik-1		40	4	3	10
Sayı kümelerini birbirleriyle ilişkilendirir.		9	3	1	33
Köklü ifadeleri içeren denklemleri çözer.		1	0	0	0
Gerçek sayılar kümesinde aralık kavramını açıklar.		1	0	0	0
Üstü İfadeler ve Denklemler		1	0	0	0
Kümeler		1	0	0	0
Birinci Dereceden Denklemler ve Eşitsizlikler		1	0	0	0
Oran ve orantı kavramlarını kullanarak problemler çözer.		5	0	0	0
İki kümenin eşitliğini kullanarak işlemler yapar.		1	0	0	0
Verilerin Grafiklerle Gösterilmesi		2	1	0	50
Denklemler ve eşitsizlikler ile ilgili problemler çözer.		6	0	2	0
Polinomlarla toplama, çıkarma, çarpma ve bölme işlemlerini yapar.		1	0	0	0
Olasılık kavramı ile ilgili uygulamalar yapar.		1	0	0	0
Üçgende açı özellikleri ile ilgili işlemler yapar.		2	0	0	0
Özel dörtgenlerin açısı, kenarı, köşegen ve alan özelliklerini açıklayarak problemler çözer.		3	0	0	0
Çokgenler		1	0	0	0
Dik prizmalar ve dik piramitlerin uzunluk, alan ve hacim bağıntılarını oluşturur.		1	0	0	0
Çemberde teğetin özelliklerini göstererek işlemler yapar.		1	0	0	0
Doğrunun Analitik İncelenmesi		1	0	0	0
Küre, dik dairesel silindire ve dik dairesel koninin alan ve hacim bağıntılarını oluşturarak işlemler yapar.		1	0	0	0

SINAV SONUÇ BELGESİ									
KARS / KARS MERKEZ / Atatürk Mesleki ve Teknik Anadolu Lisesi									
Öğrenci					Numara		Sınıf		
					3729		12A		
Puan Türü	Puan	Genel Ort.	Dereceler						
			Snf	Kurum	İlçe	İl	Genel		
Netler çok düşük olduğu için herhangi bir puan hesaplanmamıştır.									
Katılımlar: 99 104 561 714 24217									
Ders	Soru	Doğru	Yanlış	Net	Başarı %	Sınıf Ort.	Kurum Ort.	Genel Ort.	
Türkçe	40	6	23	0,25	1	▼ 4,63	▼ 4,51	▼ 10,68	
Tarih-1	5	2	3	1,25	25	▲ 0,37	▲ 0,37	▲ 1,13	
Coğrafya-1	5	2	3	1,25	25	▲ 0,85	▲ 0,90	▼ 1,64	
Felsefe	5	1	4	0,00	0	▼ 1,38	▼ 1,37	▼ 2,52	
Din Kül. ve Ahl. Bil.	5	2	3	1,25	25	▼ 2,76	▼ 2,71	▼ 3,21	
TYT Sosyal	20	7	13	3,75	19	▼ 5,35	▼ 5,35	▼ 8,49	
Matematik-1	40	0	3	-0,75	-2	▼ 0,63	▼ 0,67	▼ 4,17	
Toplam:	120	13	39	3,25	3	▼ 10,51	▼ 10,44	▼ 24,52	
Soru No	1234567890123456789012345678901234567890								
TYT Türkçe	dCebbcaabeaabdDcBCbadCbaDeea								
Cevap Anahtarı	A	BCCDDDEDDABEEBADBBCECCACDCCDCBCEEDECDE							
TYT Sosyal	DeAbeaaBbEBbbabebBBab								
Cevap Anahtarı	A	DDAEBCDBDEBDECCBBDC							
TYT Matematik	cbc								
Cevap Anahtarı	A	DCDBAEDDDCBCEBDECEECDDCDBCBCBCECCDBBCDC							

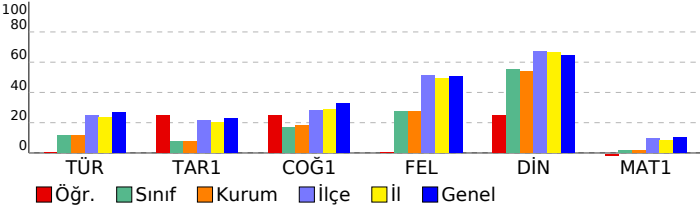

TYT ORJİNAL TÜRKİYE GENELİ YAYIN DENEMESİ - 1

DERSLERE GÖRE BAŞARI ANALİZİ		S	D	Y	B%
TYT Türkçe		40	6	23	15
Türkçe		40	6	23	15
Metinde geçen kelime ve kelime gruplarının anlamlarını tespit eder.		8	1	7	13
Farklı cümle yapılarını ve türlerini kullanır.		9	2	6	22
Konuşurken gereksiz ses ve kelimeler kullanmaktan kaçınır.		1	0	1	0
Farklı türlerde metinler yazar.		3	1	2	33
İletişim sürecini oluşturan öğeleri ve iletişimde dilin önemini belirler.		1	0	1	0
Metindeki anlatım biçimleri ve tekniklerinin işlevlerini belirler.		1	0	1	0
İyi bir anlatımda bulunması gereken özelliklere dikkat ederek yazar.		1	0	1	0
Konuşmasında önemli noktaları vurgulayan ve konuşmayı takip etmeyi kolaylaştıran ifadeleri kullanır.		2	1	1	50
Metnin ana düşüncesi ve yardımcı düşüncelerini belirler.		14	1	3	7
TYT Sosyal		20	7	13	35
Tarih-1		5	2	3	40
Bir araştırma alanı ve bilim dalı olarak tarihin konusunu, kapsamını ve diğer bilim dallarıyla ilişkisini açıklar.		1	1	0	100
Emeviler ile birlikte İslam Devleti'nin yapısında meydana gelen değişimi analiz eder.		1	0	1	0
1453-1520 yılları arasındaki süreçte meydana gelen başlıca siyasi gelişmeleri tarih şeridi ve haritalar üzerinde gösterir.		1	1	0	100
I. Dünya Savaşı'nın sonuçlarını Osmanlı Devleti ve Batılı devletler açısından değerlendirir.		1	0	1	0
İki dünya savaşı arasındaki dönemde oluşan uluslararası siyasi, ekonomik ve askeri denge ile İkinci Dünya Savaşı'nı değerlendirir.		1	0	1	0
Coğrafya-1		5	2	3	40
Doğa ve insan etkileşimini örneklerle açıklar.		1	0	1	0
Dünya'nın şekli ve hareketlerinin etkilerini değerlendirir.		1	0	1	0
İklim elemanlarının oluşumunu ve dağılımını açıklar.		1	1	0	100
Nüfusun dağılımı üzerinde etkili olan faktörler ile dünya nüfusunun dağılımını ilişkilendirir.		1	0	1	0
Afetlerden korunma yöntemlerini açıklar.		1	1	0	100
Felsefe		5	1	4	20
Felsefenin insan ve toplum hayatı üzerindeki rolünü örneklerle açıklar.		1	1	0	100
Bilgi felsefesinin konusunu ve problemlerini açıklar.		1	0	1	0
Varlık felsefesinin konusunu ve problemlerini açıklar.		1	0	1	0
Ahlak felsefesinin konusunu ve problemlerini açıklar.		1	0	1	0
Bilim felsefesinin konusunu ve problemlerini açıklar.		1	0	1	0
Din Kül. ve Ahl. Bil.		5	2	3	40
Gençlerin kişilik gelişiminde dinî ve ahlaki değerler ile örf ve âdetlerin yerini tartışır.		1	0	1	0
Değerlerin oluşumuna etki eden unsurları analiz eder.		2	1	1	50
Allah'ın varlığı ve birliği konusunda akli ve nakli delilleri analiz eder.		1	1	0	100
İnsanın doğası ile din arasındaki ilişkiyi kurar.		1	0	1	0
TYT Matematik		40	0	3	0
Matematik-1		40	0	3	0
Sayı kümelerini birbirleriyle ilişkilendirir.		9	0	2	0
Kökü ifadeleri içeren denklemleri çözer.		1	0	0	0
Gerçek sayılar kümesinde aralık kavramını açıklar.		1	0	0	0
Üstü ifadeler ve Denklemler		1	0	1	0
Kümeler		1	0	0	0
Birinci Dereceden Denklemler ve Eşitsizlikler		1	0	0	0
Oran ve orantı kavramlarını kullanarak problemler çözer.		5	0	0	0
İki kümenin eşitliğini kullanarak işlemler yapar.		1	0	0	0
Verilerin Grafiklerle Gösterilmesi		2	0	0	0
Denklemler ve eşitsizlikler ile ilgili problemler çözer.		6	0	0	0
Polinomlarla toplama, çıkarma, çarpma ve bölme işlemlerini yapar.		1	0	0	0
Olasılık kavramı ile ilgili uygulamalar yapar.		1	0	0	0
Üçgende açı özellikleri ile ilgili işlemler yapar.		2	0	0	0
Özel dörtgenlerin açısı, kenarı, köşegen ve alan özelliklerini açıklayarak problemler çözer.		3	0	0	0
Çokgenler		1	0	0	0
Dik prizmalar ve dik piramitlerin uzunluk, alan ve hacim bağıntılarını oluşturur.		1	0	0	0
Çemberde teğetin özelliklerini göstererek işlemler yapar.		1	0	0	0
Doğrunun Analitik İncelenmesi		1	0	0	0
Küre, dik dairesel silindiri ve dik dairesel koninin alan ve hacim bağıntılarını oluşturarak işlemler yapar.		1	0	0	0

SINAV SONUÇ BELGESİ							
KARS / KARS MERKEZ / Atatürk Mesleki ve Teknik Anadolu Lisesi							
Öğrenci				Numara	Sınıf		
				3860	12A		
Puan Türü	Puan	Genel Ort.	Dereceler				
			Snf	Kurum	İlçe	İl	Genel
TYT	▼ 112,175	183,620	85	88	520	661	21999
	Puanı Hesaplanan:		97	538	681	23113	
Katılımlar:			99	104	561	714	24217

Ders	Soru	Doğru	Yanlış	Net	Başarı %	Sınıf Ort.	Kurum Ort.	Genel Ort.
Türkçe	40	5	28	-2,00	-5	▼ 4,63	▼ 4,51	▼ 10,68
Tarih-1	5	1	4	0,00	0	▼ 0,37	▼ 0,37	▼ 1,13
Coğrafya-1	5	1	3	0,25	5	▼ 0,85	▼ 0,90	▼ 1,64
Felsefe	5	1	1	0,75	15	▼ 1,38	▼ 1,37	▼ 2,52
Din Kül. ve Ahl. Bil.	5	4	1	3,75	75	▲ 2,76	▲ 2,71	▲ 3,21
TYT Sosyal	20	7	9	4,75	24	▼ 5,35	▼ 5,35	▼ 8,49
Matematik-1	40	3	7	1,25	3	▲ 0,63	▲ 0,67	▼ 4,17
Fizik	7	1	3	0,25	4	▲ 0,00	▲ 0,01	▼ 0,31
Kimya	7	0	1	-0,25	-4	▼ 0,09	▼ 0,08	▼ 1,09
Biyoloji	6	0	2	-0,50	-8	▼ -0,08	▼ -0,05	▼ 1,48
TYT Fen	20	1	6	-0,50	-3	▼ 0,01	▼ 0,05	▼ 2,88
Toplam:	120	16	50	3,50	3	▼ 10,51	▼ 10,44	▼ 24,52

Soru No	1234567890123456789012345678901234567890
TYT Türkçe	bD ccedbdEbae caCdeaCd eecd caEcabbc c
Cevap Anahtarı	B CDDDEDBCBEEBADBBCECCACDCDCBCEEEDECEDEDA
TYT Sosyal	daBbce bCe aB BDaCB
Cevap Anahtarı	B AEBDBDECEDEDCBDBDCCB
TYT Matematik	dbDaDeAbdd
Cevap Anahtarı	B EDDCDBACBCDDBCEBDECCEECDDCDBCCBDCBDCBE
TYT Fen	aDde d ed
Cevap Anahtarı	B CDCDBACDBDCBDCACBBE

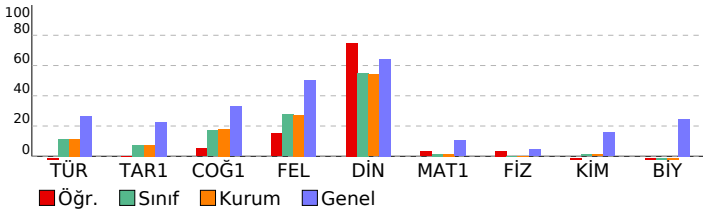

TYT ORJİNAL TÜRKİYE GENELİ YAYIN DENEMESİ - 1				
DERSLERE GÖRE BAŞARI ANALİZİ				
	S	D	Y B%	
TYT Türkçe	40	5	28	13
Türkçe	40	5	28	13
Farklı cümle yapılarını ve türlerini kullanır.	9	3	6	33
Metinde geçen kelime ve kelime gruplarının anlamlarını tespit eder.	8	1	6	13
Konuşurken gereksiz ses ve kelimeler kullanmaktan kaçınır.	1	0	0	0
Metindeki anlatım biçimlerini ve tekniklerinin işlevlerini belirler.	1	1	0	100
İyi bir anlatımda bulunması gereken özelliklere dikkat ederek yazar.	1	0	1	0
Farklı türlerde metinler yazar.	3	0	1	0
Konuşmasında önemli noktaları vurgulayan ve konuşmayı takip etmeyi kolaylaştıran ifadeler kullanır.	2	0	2	0
Metnin ana düşüncesi ve yardımcı düşüncelerini belirler.	14	0	11	0
İletişim sürecini oluşturan öğeleri ve iletişimde dilin önemini belirler.	1	0	1	0
TYT Sosyal	20	7	9	35
Tarih-1	5	1	4	20
1453-1520 yılları arasındaki süreçte meydana gelen başlıca siyasi gelişmeleri tarih şeridi ve haritalar üzerinde göst	1	0	1	0
İ. Dünya Savaşı'nın sonuçlarını Osmanlı Devleti ve Batılı devletler açısından değerlendirir.	1	0	1	0
İki dünya savaşı arasındaki dönemde oluşan uluslararası siyasi, ekonomik ve askeri denge ile İkinci Dünya Savaşı'nı	1	1	0	100
Bir araştırma alanı ve bilim dalı olarak tarihin konusunu, kapsamını ve diğer bilim dallarıyla ilişkisini açıklar.	1	0	1	0
Emeviler ile birlikte İslam Devleti'nin yapısında meydana gelen değişimi analiz eder.	1	0	1	0
Coğrafya-1	5	1	3	20
İklim elemanlarının oluşumunu ve dağılımını açıklar.	1	0	1	0
Nüfusun dağılışı üzerinde etkili olan faktörler ile dünya nüfusunun dağılımını ilişkilendirir.	1	0	0	0
Afetlerden korunma yöntemlerini açıklar.	1	0	1	0
Doğa ve insan etkileşimini örneklerle açıklar.	1	1	0	100
Dünya'nın şekli ve hareketlerinin etkilerini değerlendirir.	1	0	1	0
Felsefe	5	1	1	20
Varlık felsefesinin konusunu ve problemlerini açıklar.	1	0	0	0
Ahlak felsefesinin konusunu ve problemlerini açıklar.	1	0	0	0
Bilim felsefesinin konusunu ve problemlerini açıklar.	1	0	1	0
Felsefenin insan ve toplum hayatı üzerindeki rolünü örneklerle açıklar.	1	1	0	100
Bilgi felsefesinin konusunu ve problemlerini açıklar.	1	0	0	0
Din Kül. ve Ahl. Bil.	5	4	1	80
Allah'ın varlığı ve birliği konusunda akli ve nakli delilleri analiz eder.	1	1	0	100
İnsanın doğası ile din arasında ilişki kurar.	1	1	0	100
Değerlerin oluşumuna etki eden unsurları analiz eder.	2	1	1	50
Gençlerin kişilik gelişiminde dini ve ahlaki değerler ile örf ve âdetlerin yerini tartışır.	1	1	0	100
TYT Matematik	40	3	7	8
Matematik-1	40	3	7	8
Sayı kümelerini birbirleriyle ilişkilendirir.	9	1	3	11
Kökü ifadeleri içeren denklemleri çözer.	1	1	0	100
Gerçek sayılar kümesinde aralık kavramını açıklar.	1	0	1	0
Üstü ifadeler ve Denklemler	1	1	0	100
Birinci Dereceden Denklemler ve Eşitsizlikler	1	0	1	0
Polinomlarla toplama, çıkarma, çarpma ve bölme işlemlerini yapar.	1	0	1	0
İki kümenin eşitliğini kullanarak işlemler yapar.	1	0	1	0
Kümeler	1	0	0	0
Oran ve orantı kavramlarını kullanarak problemler çözer.	5	0	0	0
Verilerin Grafikte Gösterilmesi	2	0	0	0
Denklemler ve eşitsizlikler ile ilgili problemler çözer.	6	0	0	0
Olasılık kavramı ile ilgili uygulamalar yapar.	1	0	0	0
Özel dörtgenlerin açısı, kenar, köşegen ve alan özelliklerini açıklayarak problemler çözer.	3	0	0	0
Çokgenler	1	0	0	0
Dik prizmalar ve dik piramitlerin uzunluk, alan ve hacim bağıntılarını oluşturur.	1	0	0	0
Cemberde teğetin özelliklerini göstererek işlemler yapar.	1	0	0	0
Doğrunun Analitik İncelenmesi	1	0	0	0
Küre, dik dairesel silindir ve dik dairesel koninin alan ve hacim bağıntılarını oluşturarak işlemler yapar.	1	0	0	0
Üçgende açı özellikleri ile ilgili işlemler yapar.	2	0	0	0
TYT Fen	20	1	6	5
Fizik	7	1	3	14
Üreteçlerin seri ve paralel bağlanma gerekliliklerini açıklar.	1	0	0	0
Isıl denge kavramının sıcaklık farkı ve ısı kavramı ile olan ilişkisini analiz eder.	1	1	0	100
Düzlem aynada görüntü oluşumunu açıklar.	1	0	1	0
Basıncı ve basınç kuvveti kavramlarının katı, durgun sıvı ve gazlarda bağlı olduğu değişkenleri açıklar.	1	0	1	0
Oteleme kinetik enerjisi, yer çekimi potansiyel enerjisi ve esneklik potansiyel enerjisinin bağlı olduğu değişkenleri	1	0	0	0
Kimya	3	0	1	0
Kimyasal türler arasındaki etkileşimleri sınıflandırır.	1	0	0	0
Asitler ve bazlar arasındaki tepkimeleri açıklar.	1	0	1	0
Dalton, Thomson, Rutherford ve Bohr atom modellerini açıklar.	1	0	0	0
Yaygın Günlük Hayat Kimyasalları	1	0	0	0
Biyoloji	6	0	2	0
Canlılardaki beslenme şekillerini örneklerle açıklar.	1	0	0	0
Lipit, karbonhidrat, protein, vitamin, su ve minerallerin sağlıklı beslenme ile ilişkisini kurar.	1	0	0	0
Hücre yapısı ve görevlerini açıklar.	1	0	0	0
Mitozu açıklar.	1	0	0	0
Canlıların sınıflandırılmasında kullanılan âlemleri ve bu âlemlerin genel özelliklerini açıklar.	1	0	1	0
Kalıtımın genel esaslarını açıklar.	1	0	1	0

SINAV SONUÇ BELGESİ							
KARS / KARS MERKEZ / Atatürk Mesleki ve Teknik Anadolu Lisesi							
Öğrenci				Numara	Sınıf		
ALEYNA GEZERLER				4018	12A		
Puan Türü	Puan	Genel Ort.	Dereceler				
			Snf	Kurum	İlçe	İl	Genel
TYT	▼ 152,730	183,620	18	19	309	379	15822
Puanı Hesaplanan:			97	538	681	23113	
Katılımlar:			99	104	561	714	24217

Ders	Soru	Doğru	Yanlış	Net	Başarı %	Sınıf Ort.	Kurum Ort.	Genel Ort.
Türkçe	40	13	22	7,50	19	▲ 4,63	▲ 4,51	▼ 10,68
Tarih-1	5	2	3	1,25	25	▲ 0,37	▲ 0,37	▲ 1,13
Coğrafya-1	5	3	2	2,50	50	▲ 0,85	▲ 0,90	▲ 1,64
Felsefe	5	2	3	1,25	25	▼ 1,38	▼ 1,37	▼ 2,52
Din Kült. ve Ahl. Bil.	5	4	1	3,75	75	▲ 2,76	▲ 2,71	▲ 3,21
TYT Sosyal	20	11	9	8,75	44	▲ 5,35	▲ 5,35	▲ 8,49
Matematik-1	40	2	7	0,25	1	▼ 0,63	▼ 0,67	▼ 4,17
Toplam:	120	26	38	16,50	14	▲ 10,51	▲ 10,44	▼ 24,52

Soru No	1234567890123456789012345678901234567890
TYT Türkçe	gd cEDBdbEB aa bbbCdbebCDeedEadDcBaEa
Cevap Anahtarı	B CDDDEDBCBEEBADBBCECCACDCDCBCEEEDECEDEDA
TYT Sosyal	eaBDbadeCadeCBbBcCCB
Cevap Anahtarı	B AEBDDDECEDEDCBDBDCBB
TYT Matematik	D aa b a C ae a
Cevap Anahtarı	B EDDCDBACBCDDBCEBDECCEECDDCDBCCBDBDCBE

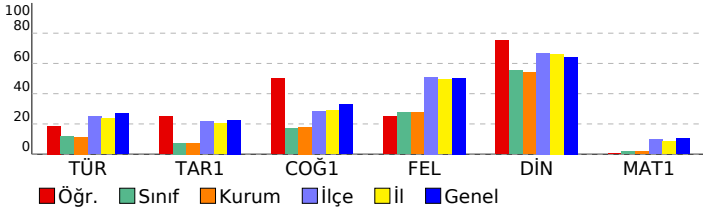

TYT ORJİNAL TÜRKİYE GENELİ YAYIN DENEMESİ - 1		S	D	Y	B%
DERSLERE GÖRE BAŞARI ANALİZİ		40	13	22	33
TYT Türkçe		40	13	22	33
Türkçe		40	13	22	33
Farklı cümle yapılarını ve türlerini kullanır.		9	2	6	22
Metinde geçen kelime ve kelime gruplarının anlamlarını tespit eder.		8	5	3	63
Konuşurken gereksiz ses ve kelimeler kullanmaktan kaçınır.		1	0	0	0
Metindeki anlatım biçimlerini ve tekniklerinin işlevlerini belirler.		1	0	1	0
İyi bir anlatımda bulunması gereken özelliklere dikkat ederek yazar.		1	1	0	100
Farklı türlerde metinler yazar.		3	0	1	0
Konuşmasında önemli noktaları vurgulayan ve konuşmayı takip etmeyi kolaylaştıran ifadeler kullanır.		2	0	2	0
Metnin ana düşüncesi ve yardımcı düşüncelerini belirler.		14	5	9	36
İletişim sürecini oluşturan öğeleri ve iletişimde dilin önemini belirler.		1	0	0	0
TYT Sosyal		20	11	9	55
Tarih-1		5	2	3	40
1453-1520 yılları arasındaki süreçte meydana gelen başlıca siyasi gelişmeleri tarih şeridi ve haritalar üzerinde göst		1	0	1	0
İ. Dünya Savaşı'nın sonuçlarını Osmanlı Devleti ve Batılı devletler açısından değerlendirir.		1	0	1	0
İki dünya savaşı arasındaki dönemde oluşan uluslararası siyasi, ekonomik ve askeri denge ile İkinci Dünya Savaşı'nı		1	1	0	100
Bir araştırma alanı ve bilim dalı olarak tarihin konusunu, kapsamını ve diğer bilim dallarıyla ilişkisini açıklar.		1	1	0	100
Emeviler ile birlikte İslam Devleti'nin yapısında meydana gelen değişimi analiz eder.		1	0	1	0
Coğrafya-1		5	3	2	60
Coğrafya-1		5	3	2	60
İklim elemanlarının oluşumunu ve dağılımını açıklar.		1	0	1	0
Nüfusun dağılımı üzerinde etkili olan faktörler ile dünya nüfusunun dağılımını ilişkilendirir.		1	1	0	100
Afetlerden korunma yöntemlerini açıklar.		1	1	0	100
Doğa ve insan etkileşimini örneklerle açıklar.		1	1	0	100
Dünya'nın şekli ve hareketlerinin etkilerini değerlendirir.		1	0	1	0
Felsefe		5	2	3	40
Felsefe		5	2	3	40
Varlık felsefesinin konusunu ve problemlerini açıklar.		1	0	1	0
Ahlak felsefesinin konusunu ve problemlerini açıklar.		1	0	1	0
Bilim felsefesinin konusunu ve problemlerini açıklar.		1	1	0	100
Felsefenin insan ve toplum hayatı üzerindeki rolünü örneklerle açıklar.		1	1	0	100
Bilgi felsefesinin konusunu ve problemlerini açıklar.		1	0	1	0
Din Kült. ve Ahl. Bil.		5	4	1	80
Din Kült. ve Ahl. Bil.		5	4	1	80
Allah'ın varlığı ve birliği konusunda akli ve nakli delilleri analiz eder.		1	1	0	100
İnsanın doğası ile din arasında ilişki kurar.		1	0	1	0
Değerlerin oluşumuna etki eden unsurları analiz eder.		2	2	0	100
Gençlerin kişilik gelişiminde dini ve ahlaki değerler ile örf ve âdetlerin yerini tartışır.		1	1	0	100
TYT Matematik		40	2	7	5
Matematik-1		40	2	7	5
Matematik-1		40	2	7	5
Sayı kümelerini birbirleriyle ilişkilendirir.		9	1	2	11
Köklü ifadeleri içeren denklemleri çözer.		1	0	1	0
Gerçek sayılar kümesinde aralık kavramını açıklar.		1	0	1	0
Üstü ifadeler ve Denklemler		1	0	0	0
Birinci Dereceden Denklemler ve Eşitsizlikler		1	0	0	0
Polinomlarla toplama, çıkarma, çarpma ve bölme işlemlerini yapar.		1	0	0	0
İki kümenin eşitliğini kullanarak işlemler yapar.		1	0	0	0
Kümeler		1	0	0	0
Oran ve orantı kavramlarını kullanarak problemler çözer.		5	1	1	20
Verilerin Grafikte Gösterilmesi		2	0	0	0
Denklemler ve eşitsizlikler ile ilgili problemler çözer.		6	0	2	0
Olasılık kavramı ile ilgili uygulamalar yapar.		1	0	0	0
Özel dörtgenlerin açı, kenar, köşegen ve alan özelliklerini açıklayarak problemler çözer.		3	0	0	0
Çokgenler		1	0	0	0
Dik prizmalar ve dik piramitlerin uzunluk, alan ve hacim bağıntılarını oluşturur.		1	0	0	0
Cemberde teğetin özelliklerini göstererek işlemler yapar.		1	0	0	0
Doğrunun Analitik İncelenmesi		1	0	0	0
Küre, dik dairesel silindir ve dik dairesel koninin alan ve hacim bağıntılarını oluşturarak işlemler yapar.		1	0	0	0
Üçgende açı özellikleri ile ilgili işlemler yapar.		2	0	0	0

SINAV SONUÇ BELGESİ										TYT ORJİNAL TÜRKİYE GENELİ YAYIN DENEMESİ - 1																																																								
KARS / KARS MERKEZ / Atatürk Mesleki ve Teknik Anadolu Lisesi										DERSLERE GÖRE BAŞARI ANALİZİ																																																								
Öğrenci					Numara		Sınıf			S					D					Y					B%																																									
ASENA GENÇ					3926		12A			40					6					32					15																																									
Puan Türü		Puan		Genel Ort.		Dereceler						TYT Türkçe					Türkçe					Metinde geçen kelime ve kelime gruplarının anlamlarını tespit eder.					Farklı cümle yapılarını ve türlerini kullanır.					Konuşurken gereksiz ses ve kelimeler kullanmaktan kaçınır.					Farklı türlerde metinler yazar.					İletişim sürecini oluşturan öğeleri ve iletişimde dilin önemini belirler.					Metindeki anlatım biçimleri ve tekniklerinin işlevlerini belirler.					İyi bir anlatımda bulunması gereken özelliklere dikkat ederek yazar.					Konuşmasında önemli noktaları vurgulayan ve konuşmayı takip etmeyi kolaylaştıran ifadeler kullanır.					Metnin ana düşüncesi ve yardımcı düşüncelerini belirler.				
Netler çok düşük olduğu için herhangi bir puan hesaplanmamıştır.						Snf		Kurum		İlçe		İl		Genel		20					7					8					35																																			
Katılımlar:		99		104		561		714		24217		Tarih-1					5					3					2					60																																		
Ders		Soru		Doğru		Yanlış		Net		Başarı %		Sınıf Ort.		Kurum Ort.		Genel Ort.		Bir araştırma alanı ve bilim dalı olarak tarihin konusunu, kapsamını ve diğer bilim dallarıyla ilişkisini açıklar.					Emeviler ile birlikte İslam Devleti'nin yapısında meydana gelen değişimi analiz eder.					1453-1520 yılları arasındaki süreçte meydana gelen başlıca siyasi gelişmeleri tarih şeridi ve haritalar üzerinde gösterir.					1. Dünya Savaşı'nın sonuçlarını Osmanlı Devleti ve Batılı devletler açısından değerlendirir.					İki dünya savaşı arasındaki dönemde oluşan uluslararası siyasi, ekonomik ve askeri denge ile İkinci Dünya Savaşı'nı değerlendirir.																												
Türkçe		40		6		32		-2,00		-5		4,63		4,51		10,68		Doğa ve insan etkileşimini örneklerle açıklar.					Dünya'nın şekli ve hareketlerinin etkilerini değerlendirir.					İklim elemanlarının oluşumunu ve dağılımını açıklar.					Nüfus dağılışı üzerinde etkili olan faktörler ile dünya nüfusunun dağılımını ilişkilendirir.					Afetlerden korunma yöntemlerini açıklar.																												
Tarih-1		5		3		2		2,50		50		0,37		0,37		1,13		Felsefenin insan ve toplum hayatı üzerindeki rolünü örneklerle açıklar.					Bilgi felsefesinin konusunu ve problemlerini açıklar.					Varlık felsefesinin konusunu ve problemlerini açıklar.					Ahlak felsefesinin konusunu ve problemlerini açıklar.					Bilim felsefesinin konusunu ve problemlerini açıklar.																												
Coğrafya-1		5		1		4		0,00		0		0,85		0,90		1,64		Gençlerin kişilik gelişiminde dinî ve ahlaki değerler ile örf ve âdetlerin yerini tartışır.					Değerlerin oluşumuna etki eden unsurları analiz eder.					Allah'ın varlığı ve birliği konusunda akli ve nakli delilleri analiz eder.					İnsanın doğası ile din arasındaki ilişki kurar.																																	
Felsefe		5		1		1		0,75		15		1,38		1,37		2,52		5					1					1					20																																	
Din Kül. ve Ahl. Bil.		5		2		1		1,75		35		2,76		2,71		3,21		1					1					0					100																																	
TYT Sosyal		20		7		8		5,00		25		5,35		5,35		8,49		1					0					0					0																																	
Toplam:		120		13		40		3,00		3		10,51		10,44		24,52		5					3					2					60																																	
Soru No		1234567890123456789012345678901234567890																		TYT Türkçe					BCeBDbaaedebdd BBedebaedae edeeEbdedeec																																									
Cevap Anahtarı		A																		BCCDDDEDDABEEBABBCECCACDCDCBCEEEDECDE																																														
TYT Sosyal		aDAEaacBbbBa Bbc																		Din Kül. ve Ahl. Bil.					5										2					1					40																					
Cevap Anahtarı		A																		DDAEBCDBDEDEDCBBDC																																														

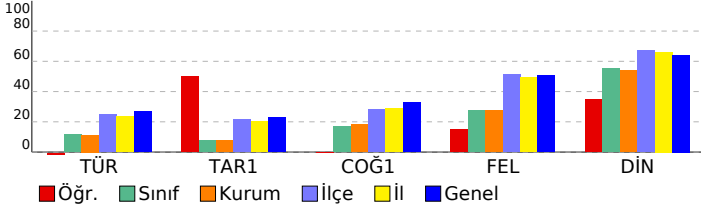

SINAV SONUÇ BELGESİ							
KARS / KARS MERKEZ / Atatürk Mesleki ve Teknik Anadolu Lisesi							
Öğrenci				Numara	Sınıf		
ASLI TİKİCİERİ				3981	12A		
Puan Türü	Puan	Genel Ort.	Dereceler				
			Snf	Kurum	İlçe	İl	Genel
TYT	▼ 134,113	183,620	41	43	416	527	19112
Puanı Hesaplanan:			97	538	681	23113	
Katılımlar:			99	104	561	714	24217

Ders	Soru	Doğru	Yanlış	Net	Başarı %	Sınıf Ort.	Kurum Ort.	Genel Ort.
Türkçe	40	13	23	7,25	18	▲ 4,63	▲ 4,51	▼ 10,68
Tarih-1	5	0	4	-1,00	-20	▼ 0,37	▼ 0,37	▼ 1,13
Coğrafya-1	5	1	3	0,25	5	▼ 0,85	▼ 0,90	▼ 1,64
Felsefe	5	2	3	1,25	25	▼ 1,38	▼ 1,37	▼ 2,52
Din Kül. ve Ahl. Bil.	5	3	2	2,50	50	▼ 2,76	▼ 2,71	▼ 3,21
TYT Sosyal	20	6	12	3,00	15	▼ 5,35	▼ 5,35	▼ 8,49
Matematik-1	40	2	4	1,00	3	▲ 0,63	▲ 0,67	▼ 4,17
Fizik	7	0	3	-0,75	-11	▼ 0,00	▼ 0,01	▼ 0,31
Kimya	7	0	0	0,00	0	▼ 0,09	▼ 0,08	▼ 1,09
Biyoloji	6	0	0	0,00	0	▲ -0,08	▲ -0,05	▼ 1,48
TYT Fen	20	0	3	-0,75	-4	▼ 0,01	▼ 0,05	▼ 2,88
Toplam:	120	21	42	10,50	9	▼ 10,51	▲ 10,44	▼ 24,52

Soru No	1234567890123456789012345678901234567890
TYT Türkçe	d d c c d a c d b b d a c d a e d b a e e d c d e a c c e e d e c b e d
Cevap Anahtarı	B C D D D E D B C B E E B A D B B C E C C C A C D C C D C B C E E D E C D E D A
TYT Sosyal	d a b e a E e e E e a B a B a d C B
Cevap Anahtarı	B A E B D D E D E C D E D C B D B D C C B
TYT Matematik	D D c c b a
Cevap Anahtarı	B E D D C D B A C B C D D B C E B D E C C E C D D C D C C B C C D B B C D C B E
TYT Fen	e c e
Cevap Anahtarı	B C D C D B A C C D B D C B C D A C B B E

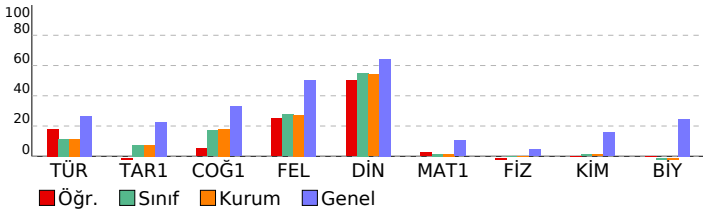

TYT ORJİNAL TÜRKİYE GENELİ YAYIN DENEMESİ - 1			
DERSLERE GÖRE BAŞARI ANALİZİ			
	S	D	Y B%
TYT Türkçe	40	13	23
Türkçe	40	13	23
Farklı cümle yapılarını ve türlerini kullanır.	9	1	7 11
Metinde geçen kelime ve kelime gruplarının anlamlarını tespit eder.	8	3	5 38
Konuşurken gereksiz ses ve kelimeler kullanmaktan kaçınır.	1	0	0 0
Metindeki anlatım biçimlerini ve tekniklerinin işlevlerini belirler.	1	0	1 0
İyi bir anlatımda bulunması gereken özelliklere dikkat ederek yazar.	1	0	1 0
Farklı türlerde metinler yazar.	3	2	1 67
Konuşmasında önemli noktaları vurgulayan ve konuşmayı takip etmeyi kolaylaştıran ifadeler kullanır.	2	0	2 0
Metnin ana düşüncesi ve yardımcı düşüncelerini belirler.	14	7	6 50
İletişim sürecini oluşturan öğeleri ve iletişimde dilin önemini belirler.	1	0	0 0
TYT Sosyal	20	6	12
Tarih-1	5	0	4
1453-1520 yılları arasındaki süreçte meydana gelen başlıca siyasi gelişmeleri tarih şeridi ve haritalar üzerinde göst	1	0	1 0
İ. Dünya Savaşı'nın sonuçlarını Osmanlı Devleti ve Batılı devletler açısından değerlendirir.	1	0	0 0
İki dünya savaşı arasındaki dönemde oluşan uluslararası siyasi, ekonomik ve askeri denge ile İkinci Dünya Savaşı'nı	1	0	1 0
Bir araştırma alanı ve bilim dalı olarak tarihin konusunu, kapsamını ve diğer bilim dallarıyla ilişkisini açıklar.	1	0	1 0
Emeviler ile birlikte İslam Devleti'nin yapısında meydana gelen değişimi analiz eder.	1	0	1 0
Coğrafya-1	5	1	3
İklim elemanlarının oluşumunu ve dağılımını açıklar.	1	0	0 0
Nüfusun dağılışı üzerinde etkili olan faktörler ile dünya nüfusunun dağılımını ilişkilendirir.	1	0	1 0
Afetlerden korunma yöntemlerini açıklar.	1	1	0 100
Doğa ve insan etkileşimini örneklerle açıklar.	1	0	1 0
Dünya'nın şekli ve hareketlerinin etkilerini değerlendirir.	1	0	1 0
Felsefe	5	2	3
Varlık felsefesinin konusunu ve problemlerini açıklar.	1	1	0 100
Ahlak felsefesinin konusunu ve problemlerini açıklar.	1	0	1 0
Bilim felsefesinin konusunu ve problemlerini açıklar.	1	0	1 0
Felsefenin insan ve toplum hayatı üzerindeki rolünü örneklerle açıklar.	1	1	0 100
Bilgi felsefesinin konusunu ve problemlerini açıklar.	1	0	1 0
Din Kül. ve Ahl. Bil.	5	3	2
Allah'ın varlığı ve birliği konusunda akli ve nakli delilleri analiz eder.	1	1	0 100
İnsanın doğası ile din arasında ilişki kurar.	1	0	1 0
Değerlerin oluşumuna etki eden unsurları analiz eder.	2	1	1 50
Gençlerin kişilik gelişiminde dini ve ahlaki değerler ile örf ve âdetlerin yerini tartışır.	1	1	0 100
TYT Matematik	40	2	4
Matematik-1	40	2	4
Sayı kümelerini birbirine ilişkilendirir.	9	1	2 11
Köklü ifadeleri içeren denklemleri çözer.	1	1	0 100
Gerçek sayılar kümesinde aralık kavramını açıklar.	1	0	0 0
Üstü İfadeler ve Denklemler	1	0	1 0
Birinci Dereceden Denklemler ve Eşitsizlikler	1	0	0 0
Polinomlarla toplama, çıkarma, çarpma ve bölme işlemlerini yapar.	1	0	0 0
İki kümenin eşitliğini kullanarak işlemler yapar.	1	0	0 0
Kümeler	1	0	1 0
Oran ve orantı kavramlarını kullanarak problemler çözer.	5	0	0 0
Verilerin Grafikte Gösterilmesi	2	0	0 0
Denklemler ve eşitsizlikler ile ilgili problemler çözer.	6	0	0 0
Olasılık kavramı ile ilgili uygulamalar yapar.	1	0	0 0
Özel dörtgenlerin açısı, kenar, köşegen ve alan özelliklerini açıklayarak problemler çözer.	3	0	0 0
Çokgenler	1	0	0 0
Dik prizmalar ve dik piramitlerin uzunluk, alan ve hacim bağıntılarını oluşturur.	1	0	0 0
Cemberde teğetin özelliklerini göstererek işlemler yapar.	1	0	0 0
Doğrunun Analitik İncelenmesi	1	0	0 0
Küre, dik dairesel silindir ve dik dairesel koninin alan ve hacim bağıntılarını oluşturarak işlemler yapar.	1	0	0 0
Üçgende açı özellikleri ile ilgili işlemler yapar.	2	0	0 0
TYT Fen	20	0	3
Fizik	7	0	3
Üreteçlerin seri ve paralel bağlanma gerekliliklerini açıklar.	1	0	0 0
Isıl denge kavramının sıcaklık farkı ve ısı kavramı ile olan ilişkisini analiz eder.	1	0	1 0
Düzlem aynada görüntü oluşumunu açıklar.	1	0	0 0
Basıncı ve basınç kuvveti kavramlarının katı, durgun sıvı ve gazlarda bağlı olduğu değişkenleri açıklar.	1	0	1 0
Oteleme kinetik enerjisi, yer çekimi potansiyel enerjisi ve esneklik potansiyel enerjisinin bağlı olduğu değişkenleri	1	0	0 0
Kimya	3	0	0
Kimyasal türler arasındaki etkileşimleri sınıflandırır.	1	0	0 0
Asitler ve bazlar arasındaki tepkimeleri açıklar.	1	0	0 0
Dalton, Thomson, Rutherford ve Bohr atom modellerini açıklar.	1	0	0 0
Yaygın Günlük Hayat Kimyasalları	1	0	0 0
Biyoloji	6	0	0
Canlılardaki beslenme şekillerini örneklerle açıklar.	1	0	0 0
Lipit, karbonhidrat, protein, vitamin, su ve minerallerin sağlıklı beslenme ile ilişkisini kurar.	1	0	0 0
Hücre yapısı ve görevlerini açıklar.	1	0	0 0
Mitozu açıklar.	1	0	0 0
Canlıların sınıflandırılmasında kullanılan özellikleri ve bu özelliklerin genel özelliklerini açıklar.	1	0	0 0
Kalıtımın genel esaslarını açıklar.	1	0	0 0

SINAV SONUÇ BELGESİ							
KARS / KARS MERKEZ / Atatürk Mesleki ve Teknik Anadolu Lisesi							
Öğrenci				Numara	Sınıf		
AYŞEGÜL KİMSESİZ				4026	12A		
Puan Türü	Puan	Genel Ort.	Dereceler				
			Snf	Kurum	İlçe	İl	Genel
TYT	▼ 119,505	183,620	72	75	501	635	21230
Puanı Hesaplanan:			97	538	681	23113	
Katılımlar:			99	104	561	714	24217

Ders	Soru	Doğru	Yanlış	Net	Başarı %	Sınıf Ort.	Kurum Ort.	Genel Ort.
Türkçe	40	9	22	3,50	9	▼ 4,63	▼ 4,51	▼ 10,68
Tarih-1	5	1	1	0,75	15	▲ 0,37	▲ 0,37	▼ 1,13
Coğrafya-1	5	0	1	-0,25	-5	▼ 0,85	▼ 0,90	▼ 1,64
Felsefe	5	2	2	1,50	30	▲ 1,38	▲ 1,37	▼ 2,52
Din Kül. ve Ahl. Bil.	5	1	2	0,50	10	▼ 2,76	▼ 2,71	▼ 3,21
TYT Sosyal	20	4	6	2,50	13	▼ 5,35	▼ 5,35	▼ 8,49
Matematik-1	40	1	2	0,50	1	▼ 0,63	▼ 0,67	▼ 4,17
Fizik	7	0	2	-0,50	-7	▼ 0,00	▼ 0,01	▼ 0,31
Kimya	7	0	0	0,00	0	▼ 0,09	▼ 0,08	▼ 1,09
Biyoloji	6	0	0	0,00	0	▲ -0,08	▲ -0,05	▼ 1,48
TYT Fen	20	0	2	-0,50	-3	▼ 0,01	▼ 0,05	▼ 2,88
Toplam:	120	14	32	6,00	5	▼ 10,51	▼ 10,44	▼ 24,52

Soru No	1234567890123456789012345678901234567890
TYT Türkçe	ee aa dddEb BBedbeaeCdb ce aa EDaeDE e
Cevap Anahtarı	B CDDDEBCEBEEBADBBCECCACDCDCBCEEEDECEDEDA
TYT Sosyal	A b b Ee BcB a c
Cevap Anahtarı	B AEBDBDECEDEDCBDBDCBB
TYT Matematik	b D a
Cevap Anahtarı	B EDDCDBACBCDBCEBDECCCECDCCBCCBDCBDCBE
TYT Fen	ca
Cevap Anahtarı	B CDCDBACCDBDCBDCACBBE

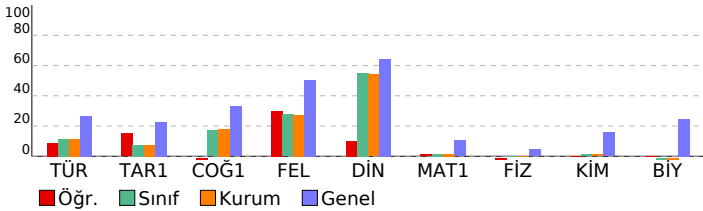

TYT ORJİNAL TÜRKİYE GENELİ YAYIN DENEMESİ - 1				
DERSLERE GÖRE BAŞARI ANALİZİ				
	S	D	Y B%	
TYT Türkçe	40	9	22	23
Türkçe	40	9	22	23
Farklı cümle yapılarını ve türlerini kullanır.	9	1	8	11
Metinde geçen kelime ve kelime gruplarının anlamlarını tespit eder.	8	1	6	13
Konuşurken gereksiz ses ve kelimeler kullanılmaktan kaçınır.	1	0	0	0
Metindeki anlatım biçimlerini ve tekniklerinin işlevlerini belirler.	1	1	0	100
İyi bir anlatımda bulunması gereken özelliklere dikkat ederek yazar.	1	0	0	0
Farklı türlerde metinler yazar.	3	0	0	0
Konuşmasında önemli noktaları vurgulayan ve konuşmayı takip etmeyi kolaylaştıran ifadeler kullanır.	2	2	0	100
Metnin ana düşüncesi ve yardımcı düşüncelerini belirler.	14	4	7	29
İletişim sürecini oluşturan öğeleri ve iletişimde dilin önemini belirler.	1	0	1	0
TYT Sosyal	20	4	6	20
Tarih-1	5	1	1	20
1453-1520 yılları arasındaki süreçte meydana gelen başlıca siyasi gelişmeleri tarih şeridi ve haritalar üzerinde göst	1	1	0	100
İ. Dünya Savaşı'nın sonuçlarını Osmanlı Devleti ve Batılı devletler açısından değerlendirir.	1	0	0	0
İki dünya savaşı arasındaki dönemde oluşan uluslararası siyasi, ekonomik ve askeri denge ile İkinci Dünya Savaşı'nı	1	0	0	0
Bir araştırma alanı ve bilim dalı olarak tarihin konusunu, kapsamını ve diğer bilim dallarıyla ilişkisini açıklar.	1	0	1	0
Emeviler ile birlikte İslam Devleti'nin yapısında meydana gelen değişimi analiz eder.	1	0	0	0
Coğrafya-1	5	0	1	0
İklim elemanlarının oluşumunu ve dağılımını açıklar.	1	0	0	0
Nüfusun dağılışı üzerinde etkili olan faktörler ile dünya nüfusunun dağılımını ilişkilendirir.	1	0	0	0
Afetlerden korunma yöntemlerini açıklar.	1	0	1	0
Doğa ve insan etkileşimini örneklerle açıklar.	1	0	0	0
Dünya'nın şekli ve hareketlerinin etkilerini değerlendirir.	1	0	0	0
Felsefe	5	2	2	40
Varlık felsefesinin konusunu ve problemlerini açıklar.	1	1	0	100
Ahlak felsefesinin konusunu ve problemlerini açıklar.	1	1	0	0
Bilim felsefesinin konusunu ve problemlerini açıklar.	1	0	0	0
Felsefenin insan ve toplum hayatı üzerindeki rolünü örneklerle açıklar.	1	1	0	100
Bilgi felsefesinin konusunu ve problemlerini açıklar.	1	0	1	0
Din Kül. ve Ahl. Bil.	5	1	2	20
Allah'ın varlığı ve birliği konusunda akli ve nakli delilleri analiz eder.	1	1	0	100
İnsanın doğası ile din arasında ilişki kurar.	1	0	0	0
Değerlerin oluşumuna etki eden unsurları analiz eder.	2	0	2	0
Gençlerin kişilik gelişiminde dini ve ahlaki değerler ile örf ve âdetlerin yerini tartışır.	1	0	0	0
TYT Matematik	40	1	2	3
Matematik-1	40	1	2	3
Sayı kümelerini birbirleriyle ilişkilendirir.	9	1	2	11
Köklü ifadeleri içeren denklemleri çözer.	1	0	0	0
Gerçek sayılar kümesinde aralık kavramını açıklar.	1	0	0	0
Üstü İfadeler ve Denklemler	1	0	0	0
Birinci Dereceden Denklemler ve Eşitsizlikler	1	0	0	0
Polinomlarla toplama, çıkarma, çarpma ve bölme işlemlerini yapar.	1	0	0	0
İki kümenin eşitliğini kullanarak işlemler yapar.	1	0	0	0
Kümeler	1	0	0	0
Oran ve orantı kavramlarını kullanarak problemler çözer.	5	0	0	0
Verilerin Grafikte Gösterilmesi	2	0	0	0
Denklemler ve eşitsizlikler ile ilgili problemler çözer.	6	0	0	0
Olasılık kavramı ile ilgili uygulamalar yapar.	1	0	0	0
Özel dörtgenlerin açısı, kenar, köşegen ve alan özelliklerini açıklayarak problemler çözer.	3	0	0	0
Çokgenler	1	0	0	0
Dik prizmalar ve dik piramitlerin uzunluk, alan ve hacim bağıntılarını oluşturur.	1	0	0	0
Cemberde teğetin özelliklerini göstererek işlemler yapar.	1	0	0	0
Doğrunun Analitik İncelenmesi	1	0	0	0
Küre, dik dairesel silindir ve dik dairesel koninin alan ve hacim bağıntılarını oluşturarak işlemler yapar.	1	0	0	0
Üçgende açı özellikleri ile ilgili işlemler yapar.	2	0	0	0
TYT Fen	20	0	2	0
Fizik	7	0	2	0
Üreteçlerin seri ve paralel bağlanma gerekliliklerini açıklar.	1	0	0	0
Isıl denge kavramının sıcaklık farkı ve ısı kavramı ile olan ilişkisini analiz eder.	1	0	1	0
Düzlem aynada görüntü oluşumunu açıklar.	1	0	1	0
Basıncı ve basınç kuvveti kavramlarının katı, durgun sıvı ve gazlarda bağlı olduğu değişkenleri açıklar.	1	0	0	0
Oteleme kinetik enerjisi, yer çekimi potansiyel enerjisi ve esneklik potansiyel enerjisinin bağlı olduğu değişkenleri	1	0	0	0
Kimya	3	0	0	0
Kimyasal türler arasındaki etkileşimleri sınıflandırır.	1	0	0	0
Asitler ve bazlar arasındaki tepkimeleri açıklar.	1	0	0	0
Dalton, Thomson, Rutherford ve Bohr atom modellerini açıklar.	1	0	0	0
Yaygın Günlük Hayat Kimyasalları	1	0	0	0
Biyoloji	6	0	0	0
Canlılardaki beslenme şekillerini örneklerle açıklar.	1	0	0	0
Lipit, karbonhidrat, protein, vitamin, su ve minerallerin sağlıklı beslenme ile ilişkisini kurar.	1	0	0	0
Hücre yapısı ve görevlerini açıklar.	1	0	0	0
Mitozu açıklar.	1	0	0	0
Canlıların sınıflandırılmasında kullanılan âlemleri ve bu âlemlerin genel özelliklerini açıklar.	1	0	0	0
Kalıtımın genel esaslarını açıklar.	1	0	0	0

SINAV SONUÇ BELGESİ							
KARS / KARS MERKEZ / Atatürk Mesleki ve Teknik Anadolu Lisesi							
Öğrenci				Numara		Sınıf	
AYŞENUR KAYA				3		12A	
Puan Türü	Puan	Genel Ort.	Dereceler				
			Snf	Kurum	İlçe	İl	Genel
TYT	▼ 144,660	183,620	26	27	348	433	17306
	Puanı Hesaplanan:		97	538	681	23113	
Katılımlar:			99	104	561	714	24217

Ders	Soru	Doğru	Yanlış	Net	Başarı %	Sınıf Ort.	Kurum Ort.	Genel Ort.
Türkçe	40	13	24	7,00	18	▲ 4,63	▲ 4,51	▼ 10,68
Tarih-1	5	2	3	1,25	25	▲ 0,37	▲ 0,37	▲ 1,13
Coğrafya-1	5	2	3	1,25	25	▲ 0,85	▲ 0,90	▼ 1,64
Felsefe	5	1	4	0,00	0	▼ 1,38	▼ 1,37	▼ 2,52
Din Kül. ve Ahl. Bil.	5	3	2	2,50	50	▼ 2,76	▼ 2,71	▼ 3,21
TYT Sosyal	20	8	12	5,00	25	▼ 5,35	▼ 5,35	▼ 8,49
Matematik-1	40	4	13	0,75	2	▲ 0,63	▲ 0,67	▼ 4,17
Fizik	7	4	3	3,25	46	▲ 0,00	▲ 0,01	▲ 0,31
Kimya	7	0	4	-1,00	-14	▼ 0,09	▼ 0,08	▼ 1,09
Biyoloji	6	0	4	-1,00	-17	▼ -0,08	▼ -0,05	▼ 1,48
TYT Fen	20	4	11	1,25	6	▲ 0,01	▲ 0,05	▼ 2,88
Toplam:	120	29	60	14,00	12	▲ 10,51	▲ 10,44	▼ 24,52

Soru No	1234567890123456789012345678901234567890
TYT Türkçe	dCdc cEbedeEbBeccaebbc AdbCCDeBaccEDc aE
Cevap Anahtarı	A BCCDDDEDDABEEBADBBCECCACDCCDCBCEEEDECDE
TYT Sosyal	DDebeCbaDcBebbeCccDC
Cevap Anahtarı	A DDAEBCEBDEBDEDCBBDC
TYT Matematik	aCbAbDcebebccDbe
Cevap Anahtarı	A DCDBAEDDCCBCEBDECEECDDCDBCBCBCECCDBBCDC
TYT Fen	AbCbCeBcd ab e ced
Cevap Anahtarı	A ACCDCDBCCDBDCBEDACB

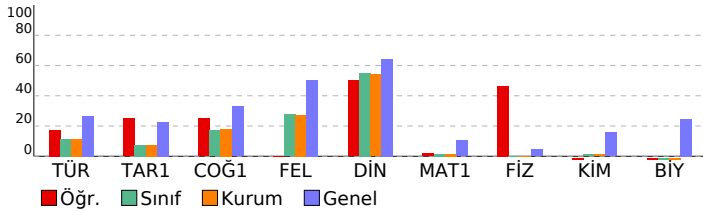

TYT ORJİNAL TÜRKİYE GENELİ YAYIN DENEMESİ - 1				
DERSLERE GÖRE BAŞARI ANALİZİ				
	S	D	Y	B%
TYT Türkçe	40	13	24	33
Türkçe	40	13	24	33
Metinde geçen kelime ve kelime gruplarının anlamlarını tespit eder.	8	2	6	25
Farklı cümle yapılarını ve türlerini kullanır.	9	3	5	33
Konusurken gereksiz ses ve kelimeler kullanmaktan kaçınır.	1	0	0	0
Farklı türlerde metinler yazar.	3	0	3	0
İletişim sürecini oluşturan öğeleri ve iletişimde dilin önemini belirler.	1	0	1	0
Metindeki anlatım biçimleri ve tekniklerinin işlevlerini belirler.	1	1	0	100
İyi bir anlatımda bulunması gereken özelliklere dikkat ederek yazar.	1	1	0	100
İki dünya savaşı arasındaki dönemde oluşan uluslararası siyasi, ekonomik ve askeri denge ile İkinci Dünya Savaşı'nı	2	0	2	0
Metnin ana düşüncesi ve yardımcı düşüncelerini belirler.	14	6	7	43
TYT Sosyal	20	8	12	40
Tarih-1	5	2	3	40
Bir araştırma alanı ve bilim dalı olarak tarihin konusunu, kapsamını ve diğer bilim dallarıyla ilişkisini açıklar.	1	1	0	100
Emeviler ile birlikte İslam Devleti'nin yapısında meydana gelen değişimi analiz eder.	1	1	0	100
1453-1520 yılları arasındaki süreçte meydana gelen başlıca siyasi gelişmeleri tarih şeridi ve haritalar üzerinde gösterir.	1	0	1	0
İ. Dünya Savaşı'nın oluşumunu ve dağılımını açıklar.	1	0	1	0
İki dünya savaşı arasındaki dönemde oluşan uluslararası siyasi, ekonomik ve askeri denge ile İkinci Dünya Savaşı'nı	1	0	1	0
Coğrafya-1	5	2	3	40
Doğa ve insan etkileşimini örneklerle açıklar.	1	1	0	100
Dünya'nın şekli ve hareketlerinin etkilerini değerlendirir.	1	0	1	0
İklim elemanlarının oluşumunu ve dağılımını açıklar.	1	0	1	0
Nüfusun dağılışı üzerinde etkili olan faktörler ile dünya nüfusunun dağılışı ilişkilendirir.	1	1	0	100
Afetlerden korunma yöntemlerini açıklar.	1	0	1	0
Felsefe	5	1	4	20
Felsefenin insan ve toplum hayatı üzerindeki rolünü örneklerle açıklar.	1	1	0	100
Bilgi felsefesinin konusunu ve problemlerini açıklar.	1	0	1	0
Varlık felsefesinin konusunu ve problemlerini açıklar.	1	0	1	0
Ahlak felsefesinin konusunu ve problemlerini açıklar.	1	0	1	0
Bilim felsefesinin konusunu ve problemlerini açıklar.	1	0	1	0
Din Kül. ve Ahl. Bil.	5	3	2	60
Gençlerin kişilik gelişiminde dinî ve ahlaki değerler ile örf ve âdetlerin yerini tartışır.	1	1	0	100
Değerlerin oluşumuna etki eden unsurları analiz eder.	2	1	1	50
Allah'ın varlığı ve birliği konusunda akil ve nakli delilleri analiz eder.	1	0	1	0
İnsanın doğası ile din arasında ilişki kurar.	1	1	0	100
TYT Matematik	40	4	13	10
Matematik-1	40	4	13	10
Sayı kümelerini birbirleriyle ilişkilendirir.	9	3	6	33
Kökü ifadeleri içeren denklemleri çözer.	1	0	1	0
Gerçek sayılar kümesinde aralık kavramını açıklar.	1	0	1	0
Üstü ifadeler ve Denklemler	1	1	0	100
Kümeler	1	0	1	0
Birinci Dereceden Denklemler ve Eşitsizlikler	1	0	1	0
Oran ve orantı kavramlarını kullanarak problemler çözer.	5	0	2	0
İki kümenin eşitliğini kullanarak işlemler yapar.	1	0	1	0
Verilerin Grafiklerle Gösterilmesi	2	0	0	0
Denklemler ve eşitsizlikler ile ilgili problemler çözer.	6	0	0	0
Polinomlarla toplama, çıkarma, çarpma ve bölme işlemlerini yapar.	1	0	0	0
Olasılık kavramı ile ilgili uygulamalar yapar.	1	0	0	0
Üçgende açı özelliklerini ilgili işlemler yapar.	2	0	0	0
Özel dörtgenlerin açısı, kenarı, köşegen ve alan özelliklerini açıklayarak problemler çözer.	3	0	0	0
Çokgenler	1	0	0	0
Dik prizmalar ve dik piramitlerin uzunluk, alan ve hacim bağlantılarını oluşturur.	1	0	0	0
Çemberde teğetin özelliklerini göstererek işlemler yapar.	1	0	0	0
Doğrunun Analitik İncelenmesi	1	0	0	0
Küre, dik dairesel silindire ve dik dairesel koninin alan ve hacim bağlantılarını oluşturarak işlemler yapar.	1	0	0	0
TYT Fen	20	4	11	20
Fizik	7	4	3	57
Basınç ve basınç kuvveti kavramlarının katı, durgun sıvı ve gazlarda bağlı olduğu değişkenleri açıklar.	1	1	0	100
Oteleme kinetik enerjisi, yer çekimi potansiyel enerjisi ve esneklik potansiyel enerjisinin bağlı olduğu değişkenleri açıklar.	1	1	0	0
Üreteçlerin seri ve paralel bağlama gerekliliklerini açıklar.	1	1	0	100
	2	1	1	50
Isıl denge kavramının sıcaklık farkı ve ısı kavramı ile olan ilişkisini analiz eder.	1	0	1	0
Düzlük ayınada görüntü oluşumunu açıklar.	1	1	0	100
Kimya	7	0	4	0
Dalton, Thomson, Rutherford ve Bohr atom modellerini açıklar.	1	0	1	0
Yaygın Günlük Hayat Kimyasalları	1	0	1	0
	3	0	2	0
Kimyasal türler arasındaki etkileşimleri sınıflandırır.	1	0	0	0
Asitler ve bazlar arasındaki tepkimeleri açıklar.	1	0	0	0
Biyoloji	6	0	4	0
Canlıların sınıflandırılmasında kullanılan âlemleri ve bu âlemlerin genel özelliklerini açıklar.	1	0	1	0
Kalıtımın genel esaslarını açıklar.	1	0	0	0
Canlılardaki beslenme şekillerini örneklerle açıklar.	1	0	0	0
Lipit, karbonhidrat, protein, vitamin, su ve minerallerin sağlıklı beslenme ile ilişkisini kurar.	1	0	1	0
Hücre yapısını ve görevlerini açıklar.	1	0	1	0
Mitozu açıklar.	1	0	1	0

SINAV SONUÇ BELGESİ							
KARS / KARS MERKEZ / Atatürk Mesleki ve Teknik Anadolu Lisesi							
Öğrenci			Numara		Sınıf		
BAŞAKDEMİRBAŞ			3483		12A		
Puan Türü	Puan	Genel Ort.	Dereceler				
			Snf	Kurum	İlçe	İl	Genel
TYT	▼ 115,008	183,620	81	84	514	652	21719
Puanı Hesaplanan:			97	538	681	23113	
Katılımlar:			99	104	561	714	24217

Ders	Soru	Doğru	Yanlış	Net	Başarı %	Sınıf Ort.	Kurum Ort.	Genel Ort.
Türkçe	40	6	16	2,00	5	▼ 4,63	▼ 4,51	▼ 10,68
Tarih-1	5	1	3	0,25	5	▼ 0,37	▼ 0,37	▼ 1,13
Coğrafya-1	5	1	2	0,50	10	▼ 0,85	▼ 0,90	▼ 1,64
Felsefe	5	1	0	1,00	20	▼ 1,38	▼ 1,37	▼ 2,52
Din Kült. ve Ahl. Bil.	5	2	3	1,25	25	▼ 2,76	▼ 2,71	▼ 3,21
TYT Sosyal	20	5	8	3,00	15	▼ 5,35	▼ 5,35	▼ 8,49
Matematik-1	40	0	1	-0,25	-1	▼ 0,63	▼ 0,67	▼ 4,17
Toplam:	120	11	25	4,75	4	▼ 10,51	▼ 10,44	▼ 24,52

Soru No	1234567890123456789012345678901234567890
TYT Türkçe	BCecabdc dEbB e ae ecb Ed Dc
Cevap Anahtarı	A BCCDDDEDDABEEBADBCECCACDCCDCBCEEDECDE
TYT Sosyal	addB aDcB aaBeC
Cevap Anahtarı	A DDAEBCDBDEBDEDCBBDC
TYT Matematik	a
Cevap Anahtarı	A DCDBAEDDDCBCEBDECECEDDCDCBCBCCBECCDBBCDC

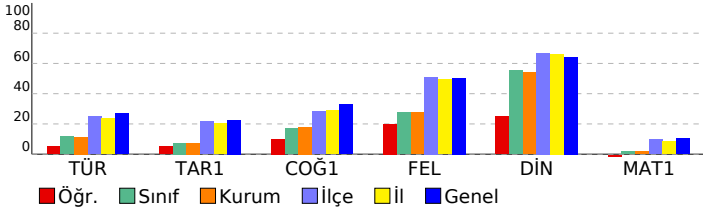

TYT ORJİNAL TÜRKİYE GENELİ YAYIN DENEMESİ - 1				
DERSLERE GÖRE BAŞARI ANALİZİ				
	S	D	Y B%	
TYT Türkçe	40	6	16	15
Türkçe	40	6	16	15
Metinde geçen kelime ve kelime gruplarının anlamlarını tespit eder.	8	2	3	25
Farklı cümle yapılarını ve türlerini kullanır.	9	0	5	0
Konuşurken gereksiz ses ve kelimeler kullanmaktan kaçınır.	1	0	1	0
Farklı türlerde metinler yazar.	3	0	1	0
İletişim sürecini oluşturan öğeleri ve iletişimde dilin önemini belirler.	1	0	0	0
Metindeki anlatım biçimleri ve tekniklerinin işlevlerini belirler.	1	1	0	100
İyi bir anlatımda bulunması gereken özelliklere dikkat ederek yazar.	1	1	0	100
Konuşmasında önemli noktaları vurgulayan ve konuşmayı takip etmeyi kolaylaştıran ifadeler kullanır.	2	0	1	0
Metnin ana düşüncesi ve yardımcı düşüncelerini belirler.	14	2	5	14
TYT Sosyal	20	5	8	25
Tarih-1	5	1	3	20
Bir araştırma alanı ve bilim dalı olarak tarihin konusunu, kapsamını ve diğer bilim dallarıyla ilişkisini açıklar.	1	0	0	0
Emeviler ile birlikte İslam Devleti'nin yapısında meydana gelen değişimi analiz eder.	1	0	1	0
1453-1520 yılları arasındaki süreçte meydana gelen başlıca siyasi gelişmeleri tarih şeridi ve haritalar üzerinde gösterir.	1	0	1	0
İ. Dünya Savaşı'nın sonuçlarını Osmanlı Devleti ve Batılı devletler açısından değerlendirir.	1	0	1	0
İki dünya savaşı arasındaki dönemde oluşan uluslararası siyasi, ekonomik ve askeri denge ile İkinci Dünya Savaşı'nı değerlendirir.	1	1	0	100
Coğrafya-1	5	1	2	20
Doğa ve insan etkileşimini örneklerle açıklar.	1	0	0	0
Dünya'nın şekli ve hareketlerinin etkilerini değerlendirir.	1	0	0	0
İklim elemanlarının oluşumunu ve dağılımını açıklar.	1	0	1	0
Nüfusun dağılışı üzerinde etkili olan faktörler ile dünya nüfusunun dağılımını ilişkilendirir.	1	1	0	100
Afetlerden korunma yöntemlerini açıklar.	1	0	1	0
Felsefe	5	1	0	20
Felsefenin insan ve toplum hayatı üzerindeki rolünü örneklerle açıklar.	1	1	0	100
Bilgi felsefesinin konusunu ve problemlerini açıklar.	1	0	0	0
Varlık felsefesinin konusunu ve problemlerini açıklar.	1	0	0	0
Ahlak felsefesinin konusunu ve problemlerini açıklar.	1	0	0	0
Bilim felsefesinin konusunu ve problemlerini açıklar.	1	0	0	0
Din Kült. ve Ahl. Bil.	5	2	3	40
Gençlerin kişilik gelişiminde dinî ve ahlaki değerler ile örf ve âdetlerin yerini tartışır.	1	0	1	0
Değerlerin oluşumuna etki eden unsurları analiz eder.	2	1	1	50
Allah'ın varlığı ve birliği konusunda akli ve nakli delilleri analiz eder.	1	1	0	100
İnsanın doğası ile din arasındaki ilişkiyi kurar.	1	0	1	0
TYT Matematik	40	0	1	0
Matematik-1	40	0	1	0
Sayı kümelerini birbirleriyle ilişkilendirir.	9	0	0	0
Kökü ifadeleri içeren denklemleri çözer.	1	0	1	0
Gerçek sayılar kümesinde aralık kavramını açıklar.	1	0	0	0
Üstü İfadeler ve Denklemler	1	0	0	0
Kümeler	1	0	0	0
Birinci Dereceden Denklemler ve Eşitsizlikler	1	0	0	0
Oran ve orantı kavramlarını kullanarak problemler çözer.	5	0	0	0
İki kümenin eşitliğini kullanarak işlemler yapar.	1	0	0	0
Verilerin Grafiklerle Gösterilmesi	2	0	0	0
Denklemler ve eşitsizlikler ile ilgili problemler çözer.	6	0	0	0
Polinomlarla toplama, çıkarma, çarpma ve bölme işlemlerini yapar.	1	0	0	0
Olasılık kavramı ile ilgili uygulamalar yapar.	1	0	0	0
Üçgende açı özellikleri ile ilgili işlemler yapar.	2	0	0	0
Özel dörtgenlerin açısı, kenarı, köşegen ve alan özelliklerini açıklayarak problemler çözer.	3	0	0	0
Çokgenler	1	0	0	0
Dik prizmalar ve dik piramitlerin uzunluk, alan ve hacim bağıntılarını oluşturur.	1	0	0	0
Çemberde teğetin özelliklerini göstererek işlemler yapar.	1	0	0	0
Doğrunun Analitik İncelenmesi	1	0	0	0
Küre, dik dairesel silindire ve dik dairesel koninin alan ve hacim bağıntılarını oluşturarak işlemler yapar.	1	0	0	0

SINAV SONUÇ BELGESİ							
KARS / KARS MERKEZ / Atatürk Mesleki ve Teknik Anadolu Lisesi							
Öğrenci				Numara	Sınıf		
BELMA TOPTAŞ				4028	12A		
Puan Türü	Puan	Genel Ort.	Dereceler				
			Snf	Kurum	İlçe	İl	Genel
TYT	▼ 126,678	183,620	56	58	462	584	20263
Puanı Hesaplanan:			97	538	681	23113	
Katılımlar:			99	104	561	714	24217

Ders	Soru	Doğru	Yanlış	Net	Başarı %	Sınıf Ort.	Kurum Ort.	Genel Ort.
Türkçe	40	10	25	3,75	9	▼ 4,63	▼ 4,51	▼ 10,68
Tarih-1	5	1	3	0,25	5	▼ 0,37	▼ 0,37	▼ 1,13
Coğrafya-1	5	1	2	0,50	10	▼ 0,85	▼ 0,90	▼ 1,64
Felsefe	5	3	2	2,50	50	▲ 1,38	▲ 1,37	▼ 2,52
Din Kül. ve Ahl. Bil.	5	3	0	3,00	60	▲ 2,76	▲ 2,71	▼ 3,21
TYT Sosyal	20	8	7	6,25	31	▲ 5,35	▲ 5,35	▼ 8,49
Matematik-1	40	0	4	-1,00	-3	▼ 0,63	▼ 0,67	▼ 4,17
Fizik	7	0	2	-0,50	-7	▼ 0,00	▼ 0,01	▼ 0,31
Kimya	7	0	0	0,00	0	▼ 0,09	▼ 0,08	▼ 1,09
Biyoloji	6	0	0	0,00	0	▲ -0,08	▲ -0,05	▼ 1,48
TYT Fen	20	0	2	-0,50	-3	▼ 0,01	▼ 0,05	▼ 2,88
Toplam:	120	18	38	8,50	7	▼ 10,51	▼ 10,44	▼ 24,52

Soru No	1234567890123456789012345678901234567890
TYT Türkçe	eD Dc dCdbE e dBedbCdcCcCaDeeaEdabcbda b
Cevap Anahtarı	B CDDDEDBCBEEBADBBCECCACDCDCBCEEEDECEDEDA
TYT Sosyal	db Dc aE bEDdBeB CB
Cevap Anahtarı	B AEBDBDECEDEDCBDBDBCCB
TYT Matematik	e ab a
Cevap Anahtarı	B EDDCDBACBCDDBCEBDECCCECDCCBCCBDCBDCBE
TYT Fen	de
Cevap Anahtarı	B CDCDBACCDBDCBDCACBBE

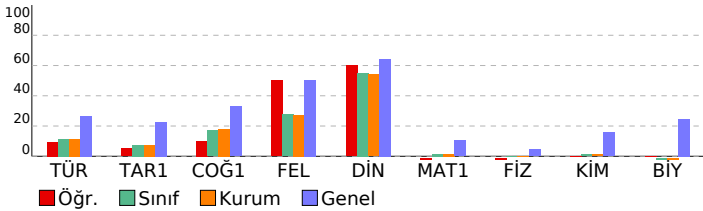

TYT ORJİNAL TÜRKİYE GENELİ YAYIN DENEMESİ - 1				
DERSLERE GÖRE BAŞARI ANALİZİ				
	S	D	Y B%	
TYT Türkçe	40	10	25	25
Türkçe	40	10	25	25
Farklı cümle yapılarını ve türlerini kullanır.	9	3	6	33
Metinde geçen kelime ve kelime gruplarının anlamlarını tespit eder.	8	3	4	38
Konuşurken gereksiz ses ve kelimeler kullanmaktan kaçınır.	1	0	0	0
Metindeki anlatım biçimlerini ve tekniklerinin işlevlerini belirler.	1	0	1	0
İyi bir anlatımda bulunması gereken özelliklere dikkat ederek yazar.	1	0	0	0
Farklı türlerde metinler yazar.	3	0	1	0
Konuşmasında önemli noktaları vurgulayan ve konuşmayı takip etmeyi kolaylaştıran ifadeler kullanır.	2	1	1	50
Metnin ana düşüncesi ve yardımcı düşüncelerini belirler.	14	3	11	21
İletişim sürecini oluşturan öğeleri ve iletişimde dilin önemini belirler.	1	0	1	0
TYT Sosyal	20	8	7	40
Tarih-1	5	1	3	20
1453-1520 yılları arasındaki süreçte meydana gelen başlıca siyasi gelişmeleri tarih şeridi ve haritalar üzerinde göst	1	0	1	0
İ. Dünya Savaşı'nın sonuçlarını Osmanlı Devleti ve Batılı devletler açısından değerlendirir.	1	0	1	0
İki dünya savaşı arasındaki dönemde oluşan uluslararası siyasi, ekonomik ve askeri denge ile İkinci Dünya Savaşı'nı	1	0	0	0
Bir araştırma alanı ve bilim dalı olarak tarihin konusunu, kapsamını ve diğer bilim dallarıyla ilişkisini açıklar.	1	1	0	100
Emeviler ile birlikte İslam Devleti'nin yapısında meydana gelen değişimi analiz eder.	1	0	1	0
Coğrafya-1	5	1	2	20
İklim elemanlarının oluşumunu ve dağılımını açıklar.	1	0	0	0
Nüfusun dağılışı üzerinde etkili olan faktörler ile dünya nüfusunun dağılımını ilişkilendirir.	1	0	1	0
Afetlerden korunma yöntemlerini açıklar.	1	1	0	100
Doğa ve insan etkileşimini örneklerle açıklar.	1	0	0	0
Dünya'nın şekli ve hareketlerinin etkilerini değerlendirir.	1	0	1	0
Felsefe	5	3	2	60
Varlık felsefesinin konusunu ve problemlerini açıklar.	1	1	0	100
Ahlak felsefesinin konusunu ve problemlerini açıklar.	1	1	0	100
Bilim felsefesinin konusunu ve problemlerini açıklar.	1	0	1	0
Felsefenin insan ve toplum hayatı üzerindeki rolünü örneklerle açıklar.	1	1	0	100
Bilgi felsefesinin konusunu ve problemlerini açıklar.	1	0	1	0
Din Kül. ve Ahl. Bil.	5	3	0	60
Allah'ın varlığı ve birliği konusunda akli ve nakli delilleri analiz eder.	1	1	0	100
İnsanın doğası ile din arasında ilişki kurar.	1	0	0	0
Değerlerin oluşumuna etki eden unsurları analiz eder.	2	1	0	50
Gençlerin kişilik gelişiminde dini ve ahlaki değerler ile örf ve âdetlerin yerini tartışır.	1	1	0	100
TYT Matematik	40	0	4	0
Matematik-1	40	0	4	0
Sayı kümelerini birbirleriyle ilişkilendirir.	9	0	1	0
Köklü ifadeleri içeren denklemleri çözer.	1	0	0	0
Gerçek sayılar kümesinde aralık kavramını açıklar.	1	0	0	0
Üstü İfadeler ve Denklemler	1	0	0	0
Birinci Dereceden Denklemler ve Eşitsizlikler	1	0	0	0
Polinomlarla toplama, çıkarma, çarpma ve bölme işlemlerini yapar.	1	0	0	0
İki kümenin eşitliğini kullanarak işlemler yapar.	1	0	0	0
Kümeler	1	0	0	0
Oran ve orantı kavramlarını kullanarak problemler çözer.	5	0	1	0
Verilerin Grafikte Gösterilmesi	2	0	0	0
Denklemler ve eşitsizlikler ile ilgili problemler çözer.	6	0	1	0
Olasılık kavramı ile ilgili uygulamalar yapar.	1	0	0	0
Özel dörtgenlerin açısı, kenar, köşegen ve alan özelliklerini açıklayarak problemler çözer.	3	0	0	0
Çokgenler	1	0	0	0
Dik prizmalar ve dik piramitlerin uzunluk, alan ve hacim bağıntılarını oluşturur.	1	0	0	0
Cemberde teğetin özelliklerini göstererek işlemler yapar.	1	0	0	0
Doğrunun Analitik İncelenmesi	1	0	0	0
Küre, dik dairesel silindir ve dik dairesel koninin alan ve hacim bağıntılarını oluşturarak işlemler yapar.	1	0	0	0
Üçgende açı özellikleri ile ilgili işlemler yapar.	2	0	1	0
TYT Fen	20	0	2	0
Fizik	7	0	2	0
Üreteçlerin seri ve paralel bağlanma gerekliliklerini açıklar.	1	0	0	0
Isıl denge kavramının sıcaklık farkı ve ısı kavramı ile olan ilişkisini analiz eder.	2	0	1	0
Düzlem aynada görüntü oluşumunu açıklar.	1	0	0	0
Basıncı ve basınç kuvveti kavramlarının katı, durgun sıvı ve gazlarda bağlı olduğu değişkenleri açıklar.	1	0	0	0
Oteleme kinetik enerjisi, yer çekimi potansiyel enerjisi ve esneklik potansiyel enerjisinin bağlı olduğu değişkenleri	1	0	0	0
Kimya	7	0	0	0
Kimyasal türler arasındaki etkileşimleri sınıflandırır.	3	0	0	0
Asitler ve bazlar arasındaki tepkimeleri açıklar.	1	0	0	0
Dalton, Thomson, Rutherford ve Bohr atom modellerini açıklar.	1	0	0	0
Yaygın Günlük Hayat Kimyasalları	1	0	0	0
Biyoloji	6	0	0	0
Canlılardaki beslenme şekillerini örneklerle açıklar.	1	0	0	0
Lipit, karbonhidrat, protein, vitamin, su ve minerallerin sağlıklı beslenme ile ilişkisini kurar.	1	0	0	0
Hücre yapısı ve görevlerini açıklar.	1	0	0	0
Mitozu açıklar.	1	0	0	0
Canlıların sınıflandırılmasında kullanılan âlemleri ve bu âlemlerin genel özelliklerini açıklar.	1	0	0	0
Kalıtımın genel esaslarını açıklar.	1	0	0	0

SINAV SONUÇ BELGESİ							
KARS / KARS MERKEZ / Atatürk Mesleki ve Teknik Anadolu Lisesi							
Öğrenci				Numara	Sınıf		
BERFİN ÜREYİL				3923	12A		
Puan Türü	Puan	Genel Ort.	Dereceler				
			Snf	Kurum	İlçe	İl	Genel
TYT	▼ 145,860	183,620	23	24	342	424	17086
Puanı Hesaplanan:			97	538	681	23113	
Katılımlar:			99	104	561	714	24217

Ders	Soru	Doğru	Yanlış	Net	Başarı %	Sınıf Ort.	Kurum Ort.	Genel Ort.
Türkçe	40	10	30	2,50	6	▼ 4,63	▼ 4,51	▼ 10,68
Tarih-1	5	2	3	1,25	25	▲ 0,37	▲ 0,37	▲ 1,13
Coğrafya-1	5	2	3	1,25	25	▲ 0,85	▲ 0,90	▼ 1,64
Felsefe	5	4	1	3,75	75	▲ 1,38	▲ 1,37	▲ 2,52
Din Kült. ve Ahl. Bil.	5	4	1	3,75	75	▲ 2,76	▲ 2,71	▲ 3,21
TYT Sosyal	20	12	8	10,00	50	▲ 5,35	▲ 5,35	▲ 8,49
Fizik	7	3	4	2,00	29	▲ 0,00	▲ 0,01	▲ 0,31
Kimya	7	0	0	0,00	0	▼ 0,09	▼ 0,08	▼ 1,09
Biyoloji	6	0	0	0,00	0	▲ -0,08	▲ -0,05	▼ 1,48
TYT Fen	20	3	4	2,00	10	▲ 0,01	▲ 0,05	▼ 2,88
Toplam:	120	25	42	14,50	12	▲ 10,51	▲ 10,44	▼ 24,52

Soru No	1234567890123456789012345678901234567890
TYT Türkçe	aCaccddDceebbcBceBCdbCaebDbCcCedaaEcdabE
Cevap Anahtarı	A BCCDDDEDDABEEBADBBCECCACDCCDCBCEEDECDE
TYT Sosyal	eDdEaaDaDbBDEbCbBDC
Cevap Anahtarı	A DDAEBCDBDEBDECCBDC
TYT Fen	ebCDeDa
Cevap Anahtarı	A ACCDCDBCCBDCBEDACB

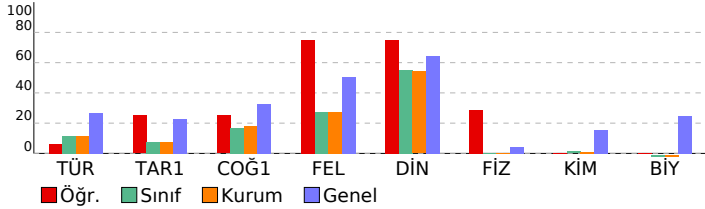

TYT ORJİNAL TÜRKİYE GENELİ YAYIN DENEMESİ - 1				
DERSLERE GÖRE BAŞARI ANALİZİ				
	S	D	Y B%	
TYT Türkçe	40	10	30	25
Türkçe	40	10	30	25
Metinde geçen kelime ve kelime gruplarının anlamlarını tespit eder.	8	2	6	25
Farklı cümle yapılarını ve türlerini kullanır.	9	3	6	33
Konusurken gereksiz ses ve kelimeler kullanmaktan kaçınır.	1	0	1	0
Farklı türlerde metinler yazar.	3	0	3	0
İletişim sürecini oluşturan öğeleri ve iletişimde dilin önemini belirler.	1	0	1	0
Metindeki anlatım biçimleri ve tekniklerinin işlevlerini belirler.	1	0	1	0
İyi bir anlatımda bulunması gereken özelliklere dikkat ederek yazar.	1	0	1	0
Konusmasında önemli noktaları vurgulayan ve konuşmayı takip etmeyi kolaylaştıran ifadeleri kullanır.	2	1	1	50
Metnin ana düşüncesi ve yardımcı düşüncelerini belirler.	14	4	10	29
TYT Sosyal	20	12	8	60
Tarih-1	5	2	3	40
Bir araştırma alanı ve bilim dalı olarak tarihin konusunu, kapsamını ve diğer bilim dallarıyla ilişkisini açıklar.	1	0	1	0
Emeviler ile birlikte İslam Devleti'nin yapısında meydana gelen değişimi analiz eder.	1	1	0	100
1453-1520 yılları arasındaki süreçte meydana gelen başlıca siyasi gelişmeleri tarih şeridi ve haritalar üzerinde gösterir.	1	0	1	0
I. Dünya Savaşı'nın sonuçlarını Osmanlı Devleti ve Batılı devletler açısından değerlendirir.	1	1	0	100
İki dünya savaşı arasındaki dönemde oluşan uluslararası siyasi, ekonomik ve askeri denge ile İkinci Dünya Savaşı'nı değerlendirir.	1	0	1	0
Coğrafya-1	5	2	3	40
Doğa ve insan etkileşimini örneklerle açıklar.	1	0	1	0
Dünya'nın şekli ve hareketlerinin etkilerini değerlendirir.	1	1	0	100
İklim elemanlarının oluşumunu ve dağılımını açıklar.	1	0	1	0
Nüfusun dağılışı üzerinde etkili olan faktörler ile dünya nüfusunun dağılımını ilişkilendirir.	1	1	0	100
Afetlerden korunma yöntemlerini açıklar.	1	0	1	0
Felsefe	5	4	1	80
Felsefenin insan ve toplum hayatı üzerindeki rolünü örneklerle açıklar.	1	1	0	100
Bilgi felsefesinin konusunu ve problemlerini açıklar.	1	1	0	100
Varlık felsefesinin konusunu ve problemlerini açıklar.	1	1	0	100
Ahlak felsefesinin konusunu ve problemlerini açıklar.	1	0	1	0
Bilim felsefesinin konusunu ve problemlerini açıklar.	1	1	0	100
Din Kült. ve Ahl. Bil.	5	4	1	80
Gençlerin kişilik gelişiminde dinî ve ahlaki değerler ile örf ve âdetlerin yerini tartışır.	1	0	1	0
Değerlerin oluşumuna etki eden unsurları analiz eder.	2	2	0	100
Allah'ın varlığı ve birliği konusunda akli ve nakli delilleri analiz eder.	1	1	0	100
İnsanın doğası ile din arasındaki ilişkiyi kurar.	1	1	0	100
TYT Fen	20	3	4	15
Fizik	7	3	4	43
Basınç ve basınç kuvveti kavramlarının katı, durgun sıvı ve gazlarda bağlı olduğu değişkenleri açıklar.	1	0	1	0
Oteleme kinetik enerjisi, yer çekimi potansiyel enerjisi ve esneklik potansiyel enerjisinin bağlı olduğu değişkenleri açıklar.	1	0	1	0
Üreteçlerin seri ve paralel bağlanma gerekliliklerini açıklar.	1	1	0	100
Isıl denge kavramının sıcaklık farkı ve ısı kavramı ile olan ilişkisini analiz eder.	2	1	1	50
Düzlem aynada görüntü oluşumunu açıklar.	1	0	1	0
Kimya	7	0	0	0
Dalton, Thomson, Rutherford ve Bohr atom modellerini açıklar.	1	0	0	0
Yaygın Günlük Hayat Kimyasalları	1	0	0	0
Kimyasal türler arasındaki etkileşimleri sınıflandırır.	3	0	0	0
Asitler ve bazlar arasındaki tepkimeleri açıklar.	1	0	0	0
Biyoloji	6	0	0	0
Canlıların sınıflandırılmasında kullanılan âlemleri ve bu âlemlerin genel özelliklerini açıklar.	1	0	0	0
Kalıtımın genel esaslarını açıklar.	1	0	0	0
Canlılardaki beslenme şekillerini örneklerle açıklar.	1	0	0	0
Lipit, karbonhidrat, protein, vitamin, su ve minerallerin sağlıklı beslenme ile ilişkisini kurar.	1	0	0	0
Hücre yapısını ve görevlerini açıklar.	1	0	0	0
Mitozu açıklar.	1	0	0	0

SINAV SONUÇ BELGESİ							
KARS / KARS MERKEZ / Atatürk Mesleki ve Teknik Anadolu Lisesi							
Öğrenci				Numara	Sınıf		
BERİVAN ALTUNTERİM				0	12A		
Puan Türü	Puan	Genel Ort.	Dereceler				
			Snf	Kurum	İlçe	İl	Genel
TYT	▼ 135,745	183,620	38	40	406	514	18815
	Puanı Hesaplanan:		97	538	681	23113	
Katılımlar:			99	104	561	714	24217

Ders	Soru	Doğru	Yanlış	Net	Başarı %	Sınıf Ort.	Kurum Ort.	Genel Ort.
Türkçe	40	14	24	8,00	20	▲ 4,63	▲ 4,51	▼ 10,68
Tarih-1	5	1	4	0,00	0	▼ 0,37	▼ 0,37	▼ 1,13
Coğrafya-1	5	1	4	0,00	0	▼ 0,85	▼ 0,90	▼ 1,64
Felsefe	5	3	2	2,50	50	▲ 1,38	▲ 1,37	▼ 2,52
Din Kül. ve Ahl. Bil.	5	2	3	1,25	25	▼ 2,76	▼ 2,71	▼ 3,21
TYT Sosyal	20	7	13	3,75	19	▼ 5,35	▼ 5,35	▼ 8,49
Matematik-1	40	0	4	-1,00	-3	▼ 0,63	▼ 0,67	▼ 4,17
Fizik	7	1	1	0,75	11	▲ 0,00	▲ 0,01	▲ 0,31
Kimya	7	0	0	0,00	0	▼ 0,09	▼ 0,08	▼ 1,09
Biyoloji	6	0	0	0,00	0	▲ -0,08	▲ -0,05	▼ 1,48
TYT Fen	20	1	1	0,75	4	▲ 0,01	▲ 0,05	▼ 2,88
Toplam:	120	22	42	11,50	10	▲ 10,51	▲ 10,44	▼ 24,52

Soru No	1234567890123456789012345678901234567890
TYT Türkçe	eCebDecDeAdbcBecaae eCd CeeCDCBdcccEDEbab
Cevap Anahtarı	A BCCDDDEDDABEEBABBCECCACDCCDCBCEEEDECDE
TYT Sosyal	bDdebaaDbBaEDeaaBDb
Cevap Anahtarı	A DDAEBCDBDEBDECCBDDC
TYT Matematik	cb b c
Cevap Anahtarı	A DCDBAEDDDCBCEBDECEECDDCDBCBCBCECCDBBCDC
TYT Fen	b B
Cevap Anahtarı	A ACCDCDBBCCDBDCBEDACB

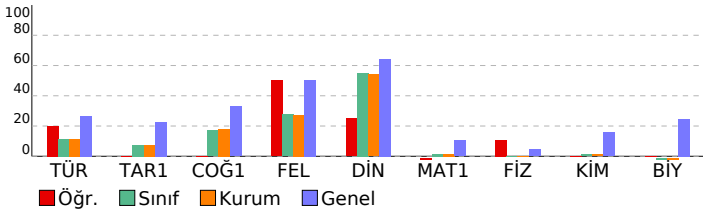

TYT ORJİNAL TÜRKİYE GENELİ YAYIN DENEMESİ - 1				
DERSLERE GÖRE BAŞARI ANALİZİ				
S	D	Y	B%	
TYT Türkçe	40	14	24	35
Türkçe	40	14	24	35
Metinde geçen kelime ve kelime gruplarının anlamlarını tespit eder.	8	3	4	38
Farklı cümle yapılarını ve türlerini kullanır.	9	2	6	22
Konuşurken gereksiz ses ve kelimeler kullanmaktan kaçınır.	1	1	0	100
Farklı türlerde metinler yazar.	3	0	3	0
İletişim sürecini oluşturan öğeleri ve iletişimde dilin önemini belirler.	1	1	0	100
Metindeki anlatım biçimleri ve tekniklerinin işlevlerini belirler.	1	0	1	0
İyi bir anlatımda bulunması gereken özelliklere dikkat ederek yazar.	1	1	0	100
Konusmasında önemli noktaları vurgulayan ve konuşmayı takip etmeyi kolaylaştıran ifadeleri kullanır.	2	0	2	0
Metnin ana düşüncesi ve yardımcı düşüncelerini belirler.	14	6	8	43
TYT Sosyal	20	7	13	35
Tarih-1	5	1	4	20
Bir araştırma alanı ve bilim dalı olarak tarihin konusunu, kapsamını ve diğer bilim dallarıyla ilişkisini açıklar.	1	0	1	0
Emeviler ile birlikte İslam Devleti'nin yapısında meydana gelen değişimi analiz eder.	1	1	0	100
1453-1520 yılları arasındaki süreçte meydana gelen başlıca siyasi gelişmeleri tarih şeridi ve haritalar üzerinde gösterir.	1	0	1	0
İ. Dünya Savaşı'nın oluşumunu ve dağılımını açıklar.	1	0	1	0
İki dünya savaşı arasındaki dönemde oluşan uluslararası siyasi, ekonomik ve askeri denge ile İkinci Dünya Savaşı'nı açıklar.	1	0	1	0
Coğrafya-1	5	1	4	20
Doğa ve insan etkileşimini örneklerle açıklar.	1	0	1	0
Dünya'nın şekli ve hareketlerinin etkilerini değerlendirir.	1	0	1	0
İklim elemanlarının oluşumunu ve dağılımını açıklar.	1	0	1	0
Nüfusun dağılışı üzerinde etkili olan faktörler ile dünya nüfusunun dağılışı ilişkilendirir.	1	1	0	100
Afetlerden korunma yöntemlerini açıklar.	1	0	1	0
Felsefe	5	3	2	60
Felsefenin insan ve toplum hayatı üzerindeki rolünü örneklerle açıklar.	1	1	0	100
Bilgi felsefesinin konusunu ve problemlerini açıklar.	1	0	1	0
Varlık felsefesinin konusunu ve problemlerini açıklar.	1	1	0	100
Ahlak felsefesinin konusunu ve problemlerini açıklar.	1	1	0	100
Bilim felsefesinin konusunu ve problemlerini açıklar.	1	0	1	0
Din Kül. ve Ahl. Bil.	5	2	3	40
Gençlerin kişilik gelişiminde dinî ve ahlaki değerler ile örf ve âdetlerin yerini tartışır.	1	0	1	0
Değerlerin oluşumuna etki eden unsurları analiz eder.	2	0	2	0
Allah'ın varlığı ve birliği konusunda akil ve nakli delilleri analiz eder.	1	1	0	100
İnsanın doğası ile din arasında ilişki kurar.	1	1	0	100
TYT Matematik	40	0	4	0
Matematik-1	40	0	4	0
Sayı kümelerini birbirleriyle ilişkilendirir.	9	0	3	0
Kökü ifadeleri içeren denklemleri çözer.	1	0	0	0
Gerçek sayılar kümesinde aralık kavramını açıklar.	1	0	0	0
Üstü ifadeler ve Denklemler	1	0	1	0
Kümeler	1	0	0	0
Birinci Dereceden Denklemler ve Eşitsizlikler	1	0	0	0
Oran ve orantı kavramlarını kullanarak problemler çözer.	5	0	0	0
İki kümenin eşitliğini kullanarak işlemler yapar.	1	0	0	0
Verilerin Grafiklerle Gösterilmesi	2	0	0	0
Denklemler ve eşitsizlikler ile ilgili problemler çözer.	6	0	0	0
Polinomlarla toplama, çıkarma, çarpma ve bölme işlemlerini yapar.	1	0	0	0
Olasılık kavramı ile ilgili uygulamalar yapar.	1	0	0	0
Üçgende açı özellikleri ile ilgili işlemler yapar.	2	0	0	0
Özel dörtgenlerin açısı, kenarı, köşegen ve alan özelliklerini açıklayarak problemler çözer.	3	0	0	0
Çokgenler	1	0	0	0
Dik prizmalar ve dik piramitlerin uzunluk, alan ve hacim bağıntılarını oluşturur.	1	0	0	0
Çemberde teğetin özelliklerini göstererek işlemler yapar.	1	0	0	0
Doğrunun Analitik İncelenmesi	1	0	0	0
Küre, dik dairesel silindiri ve dik dairesel koninin alan ve hacim bağıntılarını oluşturarak işlemler yapar.	1	0	0	0
TYT Fen	20	1	1	5
Fizik	7	1	1	14
Basınç ve basınç kuvveti kavramlarının katı, durgun sıvı ve gazlarda bağlı olduğu değişkenleri açıklar.	1	0	0	0
Öteleme kinetik enerjisi, yer çekimi potansiyel enerjisi ve esneklik potansiyel enerjisinin bağlı olduğu değişkenleri açıklar.	1	0	0	0
Üreticilerin seri ve paralel bağlama gereksinimlerini açıklar.	1	0	0	0
	2	0	1	0
Isıl denge kavramının sıcaklık farkı ve ısı kavramı ile olan ilişkisini analiz eder.	1	0	0	0
Düzenlemeye ayarlanabilirlik kavramını açıklar.	1	1	0	100
Kimya	7	0	0	0
Dalton, Thomson, Rutherford ve Bohr atom modellerini açıklar.	1	0	0	0
Yaygın Günlük Hayat Kimyasalları	1	0	0	0
	3	0	0	0
Kimyasal türler arasındaki etkileşimleri sınıflandırır.	1	0	0	0
Asitler ve bazlar arasındaki tepkimeleri açıklar.	1	0	0	0
Biyoloji	6	0	0	0
Canlıların sınıflandırılmasında kullanılan âlemleri ve bu âlemlerin genel özelliklerini açıklar.	1	0	0	0
Kalıtımın genel esaslarını açıklar.	1	0	0	0
Canlılardaki beslenme şekillerini örneklerle açıklar.	1	0	0	0
Lipit, karbonhidrat, protein, vitamin, su ve minerallerin sağlıklı beslenme ile ilişkisini kurar.	1	0	0	0
Hücre yapısını ve görevlerini açıklar.	1	0	0	0
Mitozu açıklar.	1	0	0	0

SINAV SONUÇ BELGESİ							
KARS / KARS MERKEZ / Atatürk Mesleki ve Teknik Anadolu Lisesi							
Öğrenci				Numara	Sınıf		
BERİVAN AKBALIK				3911	12A		
Puan Türü	Puan	Genel Ort.	Dereceler				
			Snf	Kurum	İlçe	İl	Genel
TYT	▲ 302,133	183,620	1	1	22	22	779
Puanı Hesaplanan:			97	538	681	23113	
Katılımlar:			99	104	561	714	24217

Ders	Soru	Doğru	Yanlış	Net	Başarı %	Sınıf Ort.	Kurum Ort.	Genel Ort.
Türkçe	40	35	3	34,25	86	▲ 4,63	▲ 4,51	▲ 10,68
Tarih-1	5	5	0	5,00	100	▲ 0,37	▲ 0,37	▲ 1,13
Coğrafya-1	5	4	1	3,75	75	▲ 0,85	▲ 0,90	▲ 1,64
Felsefe	5	5	0	5,00	100	▲ 1,38	▲ 1,37	▲ 2,52
Din Kül. ve Ahl. Bil.	5	5	0	5,00	100	▲ 2,76	▲ 2,71	▲ 3,21
TYT Sosyal	20	19	1	18,75	94	▲ 5,35	▲ 5,35	▲ 8,49
Matematik-1	40	7	0	7,00	18	▲ 0,63	▲ 0,67	▲ 4,17
Fizik	7	3	0	3,00	43	▲ 0,00	▲ 0,01	▲ 0,31
Kimya	7	0	2	-0,50	-7	▼ 0,09	▼ 0,08	▼ 1,09
Biyoloji	6	0	0	0,00	0	▲ -0,08	▲ -0,05	▼ 1,48
TYT Fen	20	3	2	2,50	13	▲ 0,01	▲ 0,05	▼ 2,88
Toplam:	120	64	6	62,50	52	▲ 10,51	▲ 10,44	▲ 24,52

Soru No	1234567890123456789012345678901234567890
TYT Türkçe	CDDDEDBCBEBA BBC CCCACcCCDCBCEEEDECDEed
Cevap Anahtarı	B CDDDEDBCBEBADBBCECCACDCDCBCEEEDECDEDA
TYT Sosyal	AEBDDeDECDEDCBDBDCCB
Cevap Anahtarı	B AEBDDDECEDEDCBDBDCCB
TYT Matematik	DC A D C D E
Cevap Anahtarı	B EDDCDBACBCDDBCEBDECCEECDDCDBCCBDCBDCBE
TYT Fen	CD A a d
Cevap Anahtarı	B CDCDBACCDBDCBDCBDBE

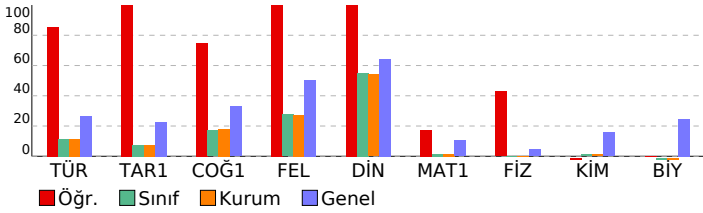

TYT ORJİNAL TÜRKİYE GENELİ YAYIN DENEMESİ - 1			
DERSLERE GÖRE BAŞARI ANALİZİ			
	S	D	Y B%
TYT Türkçe	40	35	3 88
Türkçe	40	35	3 88
Farklı cümle yapılarını ve türlerini kullanır.	9	9	0 100
Metinde geçen kelime ve kelime gruplarının anlamlarını tespit eder.	8	7	0 88
Konuşurken gereksiz ses ve kelimeler kullanılmaktan kaçınır.	1	1	0 100
Metindeki anlatım biçimlerini ve tekniklerinin işlevlerini belirler.	1	1	0 100
İyi bir anlatımda bulunması gereken özelliklere dikkat ederek yazar.	1	1	0 100
Farklı türlerde metinler yazar.	3	1	1 33
Konuşmasında önemli noktaları vurgulayan ve konuşmayı takip etmeyi kolaylaştıran ifadeler kullanır.	2	2	0 100
Metnin ana düşüncesi ve yardımcı düşüncelerini belirler.	14	13	1 93
İletişim sürecini oluşturan öğeleri ve iletişimde dilin önemini belirler.	1	0	1 0
TYT Sosyal	20	19	1 95
Tarih-1	5	5	0 100
1453-1520 yılları arasındaki süreçte meydana gelen başlıca siyasi gelişmeleri tarih şeridi ve haritalar üzerinde göst	1	1	0 100
İ. Dünya Savaşı'nın sonuçlarını Osmanlı Devleti ve Batılı devletler açısından değerlendirir.	1	1	0 100
İki dünya savaşı arasındaki dönemde oluşan uluslararası siyasi, ekonomik ve askeri denge ile İkinci Dünya Savaşı'nı	1	1	0 100
Bir araştırma alanı ve bilim dalı olarak tarihin konusunu, kapsamını ve diğer bilim dallarıyla ilişkisini açıklar.	1	1	0 100
Emeviler ile birlikte İslam Devleti'nin yapısında meydana gelen değişimi analiz eder.	1	1	0 100
Coğrafya-1	5	4	1 80
İklim elemanlarının oluşumunu ve dağılımını açıklar.	1	0	1 0
Nüfusun dağılışı üzerinde etkili olan faktörler ile dünya nüfusunun dağılımını ilişkilendirir.	1	1	0 100
Afetlerden korunma yöntemlerini açıklar.	1	1	0 100
Doğa ve insan etkileşimini örneklerle açıklar.	1	1	0 100
Dünya'nın şekli ve hareketlerinin etkilerini değerlendirir.	1	1	0 100
Felsefe	5	5	0 100
Varlık felsefesinin konusunu ve problemlerini açıklar.	1	1	0 100
Ahlak felsefesinin konusunu ve problemlerini açıklar.	1	1	0 100
Bilim felsefesinin konusunu ve problemlerini açıklar.	1	1	0 100
Felsefenin insan ve toplum hayatı üzerindeki rolünü örneklerle açıklar.	1	1	0 100
Bilgi felsefesinin konusunu ve problemlerini açıklar.	1	1	0 100
Din Kül. ve Ahl. Bil.	5	5	0 100
Allah'ın varlığı ve birliği konusunda akli ve nakli delilleri analiz eder.	1	1	0 100
İnsanın doğası ile din arasında ilişki kurar.	1	1	0 100
Değerlerin oluşumuna etki eden unsurları analiz eder.	2	2	0 100
Gençlerin kişilik gelişiminde dini ve ahlaki değerler ile örf ve âdetlerin yerini tartışır.	1	0	1 00
TYT Matematik	40	7	0 18
Matematik-1	40	7	0 18
Sayı kümelerini birbirleriyle ilişkilendirir.	9	4	0 44
Köklü ifadeleri içeren denklemleri çözer.	1	0	0 0
Gerçek sayılar kümesinde aralık kavramını açıklar.	1	0	0 0
Üstü İfadeler ve Denklemler	1	1	0 100
Birinci Dereceden Denklemler ve Eşitsizlikler	1	0	0 0
Polinomlarla toplama, çıkarma, çarpma ve bölme işlemlerini yapar.	1	0	0 0
İki kümenin eşitliğini kullanarak işlemler yapar.	1	0	0 0
Kümeler	1	0	0 0
Oran ve orantı kavramlarını kullanarak problemler çözer.	5	1	0 20
Verilerin Grafikte Gösterilmesi	2	1	0 50
Denklemler ve eşitsizlikler ile ilgili problemler çözer.	6	0	0 0
Olasılık kavramı ile ilgili uygulamalar yapar.	1	0	0 0
Özel dörtgenlerin açısı, kenar, köşegen ve alan özelliklerini açıklarak problemler çözer.	3	0	0 0
Çokgenler	1	0	0 0
Dik prizmalar ve dik piramitlerin uzunluk, alan ve hacim bağıntılarını oluşturur.	1	0	0 0
Cemberde teğetin özelliklerini göstererek işlemler yapar.	1	0	0 0
Doğrunun Analitik İncelenmesi	1	0	0 0
Küre, dik dairesel silindir ve dik dairesel koninin alan ve hacim bağıntılarını oluşturarak işlemler yapar.	1	0	0 0
Üçgende açı özellikleri ile ilgili işlemler yapar.	2	0	0 0
TYT Fen	20	3	2 15
Fizik	7	3	0 43
Üreteçlerin seri ve paralel bağlanma gerekliliklerini açıklar.	1	0	0 0
Isıl denge kavramının sıcaklık farkı ve ısı kavramı ile olan ilişkisini analiz eder.	1	1	0 100
Düzlem aynada görüntü oluşumunu açıklar.	1	0	0 0
Basınç ve basınç kuvveti kavramlarının katı, durgun sıvı ve gazlarda bağlı olduğu değişkenleri açıklar.	1	1	0 100
Oteleme kinetik enerjisi, yer çekimi potansiyel enerjisi ve esneklik potansiyel enerjisinin bağlı olduğu değişkenleri	1	0	0 0
Kimya	7	0	2 0
Kimyasal türler arasındaki etkileşimleri sınıflandırır.	3	0	1 0
Asitler ve bazlar arasındaki tepkimeleri açıklar.	1	0	1 0
Dalton, Thomson, Rutherford ve Bohr atom modellerini açıklar.	1	0	0 0
Yaygın Günlük Hayat Kimyasalları	1	0	0 0
Biyoloji	6	0	0 0
Canlılardaki beslenme şekillerini örneklerle açıklar.	1	0	0 0
Lipit, karbonhidrat, protein, vitamin, su ve minerallerin sağlıklı beslenme ile ilişkisini kurar.	1	0	0 0
Hücre yapısı ve görevlerini açıklar.	1	0	0 0
Mitozu açıklar.	1	0	0 0
Canlıların sınıflandırılmasında kullanılan âlemleri ve bu âlemlerin genel özelliklerini açıklar.	1	0	0 0
Kalıtımın genel esaslarını açıklar.	1	0	0 0

SINAV SONUÇ BELGESİ							
KARS / KARS MERKEZ / Atatürk Mesleki ve Teknik Anadolu Lisesi							
Öğrenci				Numara	Sınıf		
BERİVAN OĞUL				3941	12A		
Puan Türü	Puan	Genel Ort.	Dereceler				
			Snf	Kurum	İlçe	İl	Genel
TYT	▼ 161,658	183,620	8	9	267	322	14114
Puanı Hesaplanan:			97	538	681	23113	
Katılımlar:			99	104	561	714	24217

Ders	Soru	Doğru	Yanlış	Net	Başarı %	Sınıf Ort.	Kurum Ort.	Genel Ort.
Türkçe	40	16	17	11,75	29	▲ 4,63	▲ 4,51	▲ 10,68
Tarih-1	5	1	3	0,25	5	▼ 0,37	▼ 0,37	▼ 1,13
Coğrafya-1	5	2	0	2,00	40	▲ 0,85	▲ 0,90	▲ 1,64
Felsefe	5	3	1	2,75	55	▲ 1,38	▲ 1,37	▲ 2,52
Din Kült. ve Ahl. Bil.	5	4	1	3,75	75	▲ 2,76	▲ 2,71	▲ 3,21
TYT Sosyal	20	10	5	8,75	44	▲ 5,35	▲ 5,35	▲ 8,49
Matematik-1	40	0	3	-0,75	-2	▼ 0,63	▼ 0,67	▼ 4,17
Fizik	7	0	1	-0,25	-4	▼ 0,00	▼ 0,01	▼ 0,31
Kimya	7	0	0	0,00	0	▼ 0,09	▼ 0,08	▼ 1,09
Biyoloji	6	0	0	0,00	0	▲ -0,08	▲ -0,05	▼ 1,48
TYT Fen	20	0	1	-0,25	-1	▼ 0,01	▼ 0,05	▼ 2,88
Toplam:	120	26	26	19,50	16	▲ 10,51	▲ 10,44	▼ 24,52

Soru No	1234567890123456789012345678901234567890
TYT Türkçe	cCCD cEbDebE A ae bbC CDCdD dcEEbEaeE
Cevap Anahtarı	A BCCDDDEDDABEEBADBBCECCACDCCDCBCEEEDECDE
TYT Sosyal	ecdE DEBcEd CBBDb
Cevap Anahtarı	A DDAEBCEBDEBDEDCBBDC
TYT Matematik	b e d
Cevap Anahtarı	A DCDBAEDDCBCEBDECEECDDCDBCBCBCECCBDCBCDC
TYT Fen	c
Cevap Anahtarı	A ACCDCDBCCBDCBEDACB

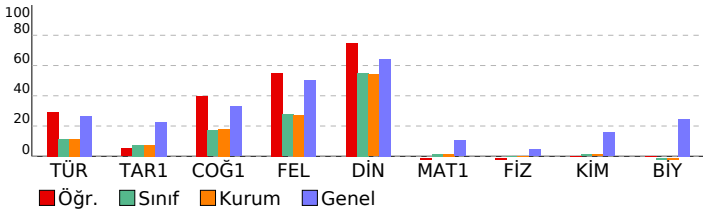

TYT ORJİNAL TÜRKİYE GENELİ YAYIN DENEMESİ - 1				
DERSLERE GÖRE BAŞARI ANALİZİ				
	S	D	Y B%	
TYT Türkçe	40	16	17	40
Türkçe	40	16	17	40
Metinde geçen kelime ve kelime gruplarının anlamlarını tespit eder.	8	4	3	50
Farklı cümle yapılarını ve türlerini kullanır.	9	4	4	44
Konusurken gereksiz ses ve kelimeler kullanmaktan kaçınır.	1	0	0	0
Farklı türlerde metinler yazar.	3	2	0	67
İletişim sürecini oluşturan öğeleri ve iletişimde dilin önemini belirler.	1	0	1	0
Metindeki anlatım biçimleri ve tekniklerinin işlevlerini belirler.	1	0	1	0
İyi bir anlatımda bulunması gereken özelliklere dikkat ederek yazar.	1	0	0	0
Konusmasında önemli noktaları vurgulayan ve konuşmayı takip etmeyi kolaylaştıran ifadeleri kullanır.	2	0	1	0
Metnin ana düşüncesi ve yardımcı düşüncelerini belirler.	14	6	7	43
TYT Sosyal	20	10	5	50
Tarih-1	5	1	3	20
Bir araştırma alanı ve bilim dalı olarak tarihin konusunu, kapsamını ve diğer bilim dallarıyla ilişkisini açıklar.	1	0	1	0
Emeviler ile birlikte İslam Devleti'nin yapısında meydana gelen değişimi analiz eder.	1	0	1	0
1453-1520 yılları arasındaki süreçte meydana gelen başlıca siyasi gelişmeleri tarih şeridi ve haritalar üzerinde gösterir.	1	0	1	0
I. Dünya Savaşı'nın oluşumunu ve dağılımını açıklar.	1	1	0	100
İki dünya savaşı arasındaki dönemde oluşan uluslararası siyasi, ekonomik ve askeri denge ile İkinci Dünya Savaşı'nı açıklar.	1	0	0	0
Coğrafya-1	5	2	0	40
Doğa ve insan etkileşimini örneklerle açıklar.	1	0	0	0
Dünya'nın şekli ve hareketlerinin etkilerini değerlendirir.	1	0	0	0
İklim elemanlarının oluşumunu ve dağılımını açıklar.	1	0	0	0
Nüfusun dağılımı üzerinde etkili olan faktörler ile dünya nüfusunun dağılımı ilişkisini açıklar.	1	1	0	100
Afetlerden korunma yöntemlerini açıklar.	1	1	0	100
Felsefe	5	3	1	60
Felsefenin insan ve toplum hayatı üzerindeki rolünü örneklerle açıklar.	1	1	0	100
Bilgi felsefesinin konusunu ve problemlerini açıklar.	1	0	1	0
Varlık felsefesinin konusunu ve problemlerini açıklar.	1	1	0	100
Ahlak felsefesinin konusunu ve problemlerini açıklar.	1	1	0	100
Bilim felsefesinin konusunu ve problemlerini açıklar.	1	0	0	0
Din Kült. ve Ahl. Bil.	5	4	1	80
Gençlerin kişilik gelişiminde dinî ve ahlaki değerler ile örf ve âdetlerin yerini tartışır.	1	1	0	100
Değerlerin oluşumuna etki eden unsurları analiz eder.	2	1	1	50
Allah'ın varlığı ve birliği konusunda akil ve nakli delilleri analiz eder.	1	1	0	100
İnsanın doğası ile din arasında ilişki kurar.	1	1	0	100
TYT Matematik	40	0	3	0
Matematik-1	40	0	3	0
Sayı kümelerini birbirleriyle ilişkilendirir.	9	0	0	0
Kökü ifadeleri içeren denklemleri çözer.	1	0	0	0
Gerçek sayılar kümesinde aralık kavramını açıklar.	1	0	0	0
Üstü ifadeler ve Denklemler	1	0	0	0
Kümeler	1	0	1	0
Birinci Dereceden Denklemler ve Eşitsizlikler	1	0	0	0
Oran ve orantı kavramlarını kullanarak problemler çözer.	5	0	0	0
İki kümenin eşitliğini kullanarak işlemler yapar.	1	0	0	0
Verilerin Grafiklerle Gösterilmesi	2	0	0	0
Denklemler ve eşitsizlikler ile ilgili problemler çözer.	6	0	0	0
Polinomlarla toplama, çıkarma, çarpma ve bölme işlemlerini yapar.	1	0	0	0
Olasılık kavramı ile ilgili uygulamalar yapar.	1	0	1	0
Üçgende açı özellikleri ile ilgili işlemler yapar.	2	0	0	0
Özel dörtgenlerin açısı, kenarı, köşegeni ve alan özelliklerini açıklayarak problemler çözer.	3	0	1	0
Çokgenler	1	0	0	0
Dik prizmalar ve dik piramitlerin uzunluk, alan ve hacim bağıntılarını oluşturur.	1	0	0	0
Çemberde teğetin özelliklerini göstererek işlemler yapar.	1	0	0	0
Doğrunun Analitik İncelenmesi	1	0	0	0
Küre, dik dairesel silindiri ve dik dairesel koninin alan ve hacim bağıntılarını oluşturarak işlemler yapar.	1	0	0	0
TYT Fen	20	0	1	0
Fizik	7	0	1	0
Basınç ve basınç kuvveti kavramlarının katı, durgun sıvı ve gazlarda bağlı olduğu değişkenleri açıklar.	1	0	0	0
Oteleme kinetik enerjisi, yer çekimi potansiyel enerjisi ve esneklik potansiyel enerjisinin bağlı olduğu değişkenleri açıklar.	1	0	0	0
Üreticilerin seri ve paralel bağlama gereksinimlerini açıklar.	1	0	0	0
	2	0	0	0
Isıl denge kavramının sıcaklık farkı ve ısı kavramı ile olan ilişkisini analiz eder.	1	0	1	0
Düzlük ayınada görüntü oluşumunu açıklar.	1	0	0	0
Kimya	7	0	0	0
Dalton, Thomson, Rutherford ve Bohr atom modellerini açıklar.	1	0	0	0
Yaygın Günlük Hayat Kimyasalları	1	0	0	0
	3	0	0	0
Kimyasal türler arasındaki etkileşimleri sınıflandırır.	1	0	0	0
Asitler ve bazlar arasındaki tepkimeleri açıklar.	1	0	0	0
Biyoloji	6	0	0	0
Canlıların sınıflandırılmasında kullanılan âlemleri ve bu âlemlerin genel özelliklerini açıklar.	1	0	0	0
Kalıtımın genel esaslarını açıklar.	1	0	0	0
Canlılardaki beslenme şekillerini örneklerle açıklar.	1	0	0	0
Lipit, karbonhidrat, protein, vitamin, su ve minerallerin sağlıklı beslenme ile ilişkisini kurar.	1	0	0	0
Hücre yapısını ve görevlerini açıklar.	1	0	0	0
Mitozu açıklar.	1	0	0	0

SINAV SONUÇ BELGESİ							
KARS / KARS MERKEZ / Atatürk Mesleki ve Teknik Anadolu Lisesi							
Öğrenci				Numara		Sınıf	
BİRCAN ALPYÜRÜK				3977		12A	
Puan Türü	Puan	Genel Ort.	Dereceler				
			Snf	Kurum	İlçe	İl	Genel
TYT	▼ 127,135	183,620	54	56	459	581	20202
	Puanı Hesaplanan:		97	538	681	23113	
Katılımlar:			99	104	561	714	24217

Ders	Soru	Doğru	Yanlış	Net	Başarı %	Sınıf Ort.	Kurum Ort.	Genel Ort.
Türkçe	40	9	24	3,00	8	▼ 4,63	▼ 4,51	▼ 10,68
Tarih-1	5	2	3	1,25	25	▲ 0,37	▲ 0,37	▲ 1,13
Coğrafya-1	5	1	3	0,25	5	▼ 0,85	▼ 0,90	▼ 1,64
Felsefe	5	3	1	2,75	55	▲ 1,38	▲ 1,37	▲ 2,52
Din Kül. ve Ahl. Bil.	5	2	3	1,25	25	▼ 2,76	▼ 2,71	▼ 3,21
TYT Sosyal	20	8	10	5,50	28	▲ 5,35	▲ 5,35	▼ 8,49
Matematik-1	40	1	4	0,00	0	▼ 0,63	▼ 0,67	▼ 4,17
Fizik	7	1	3	0,25	4	▲ 0,00	▲ 0,01	▼ 0,31
Kimya	7	1	2	0,50	7	▲ 0,09	▲ 0,08	▼ 1,09
Biyoloji	6	0	3	-0,75	-13	▼ -0,08	▼ -0,05	▼ 1,48
TYT Fen	20	2	8	0,00	0	▼ 0,01	▼ 0,05	▼ 2,88
Toplam:	120	20	46	8,50	7	▼ 10,51	▼ 10,44	▼ 24,52

Soru No	1234567890123456789012345678901234567890
TYT Türkçe	dCdbecaDcdBddBccBBedbeCcdaa Bdc aDa
Cevap Anahtarı	A BCCDDDEDDABEEBABBCECCACDCCDCBCEEEDECDE
TYT Sosyal	aDAceee DbaD DCdBBbb
Cevap Anahtarı	A DDAEBCEBDEBDEDCBBDC
TYT Matematik	Dbae c
Cevap Anahtarı	A DCDBAEDDCCBCEBDECEECDDCDBCBCBCECCDBBCDC
TYT Fen	dbc a a b D b ae
Cevap Anahtarı	A ACCDCBBCCDBDCBEDACB

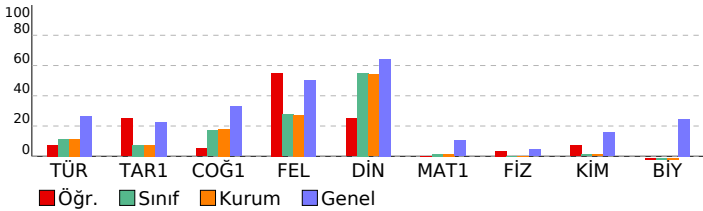

TYT ORJİNAL TÜRKİYE GENELİ YAYIN DENEMESİ - 1			
DERSLERE GÖRE BAŞARI ANALİZİ			
S	D	Y	B%
TYT Türkçe			
Türkçe			
Metinde geçen kelime ve kelime gruplarının anlamlarını tespit eder.			
8	2	6	25
Farklı cümle yapılarını ve türlerini kullanır.			
9	2	7	22
Konuşurken gereksiz ses ve kelimeler kullanmaktan kaçınır.			
1	0	1	0
Farklı türlerde metinler yazar.			
3	0	3	0
İletişim sürecini oluşturan öğeleri ve iletişimde dilin önemini belirler.			
1	0	1	0
Metindeki anlatım biçimleri ve tekniklerinin işlevlerini belirler.			
1	0	1	0
İyi bir anlatımda bulunması gereken özelliklere dikkat ederek yazar.			
1	1	0	100
Konuşmasında önemli noktaları vurgulayan ve konuşmayı takip etmeyi kolaylaştıran ifadeleri kullanır.			
2	2	0	100
Metnin ana düşüncesi ve yardımcı düşüncelerini belirler.			
14	2	5	14
TYT Sosyal			
Tarih-1			
5			
Bir araştırma alanı ve bilim dalı olarak tarihin konusunu, kapsamını ve diğer bilim dallarıyla ilişkisini açıklar.			
1	0	1	0
Emeviler ile birlikte İslam Devleti'nin yapısında meydana gelen değişimi analiz eder.			
1	1	0	100
1453-1520 yılları arasındaki süreçte meydana gelen başlıca siyasi gelişmeleri tarih şerhî ve haritalar üzerinde gösterir.			
1	1	0	100
I. Dünya Savaşı'nın oluşumunu ve dağılımını açıklar.			
1	0	1	0
İki dünya savaşı arasındaki dönemde oluşan uluslararası siyasi, ekonomik ve askeri denge ile İkinci Dünya Savaşı'nı açıklar.			
1	0	1	0
Coğrafya-1			
Doğa ve insan etkileşimini örneklerle açıklar.			
1	0	1	0
Dünya'nın şekli ve hareketlerinin etkilerini değerlendirir.			
1	0	1	0
İklim elemanlarının oluşumunu ve dağılımını açıklar.			
1	0	0	0
Nüfusun dağılışı üzerinde etkili olan faktörler ile dünya nüfusunun dağılışı ilişkilendirir.			
1	1	0	100
Afetlerden korunma yöntemlerini açıklar.			
1	0	1	0
Felsefe			
5			
Felsefenin insan ve toplum hayatı üzerindeki rolünü örneklerle açıklar.			
1	0	1	0
Bilgi felsefesinin konusunu ve problemlerini açıklar.			
1	1	0	100
Varlık felsefesinin konusunu ve problemlerini açıklar.			
1	0	0	0
Ahlak felsefesinin konusunu ve problemlerini açıklar.			
1	1	0	100
Bilim felsefesinin konusunu ve problemlerini açıklar.			
1	1	0	100
Din Kül. ve Ahl. Bil.			
5			
Gençlerin kişilik gelişiminde dinî ve ahlaki değerler ile örf ve âdetlerin yerini tartışır.			
5	2	1	0
Değerlerin oluşumuna etki eden unsurları analiz eder.			
2	1	1	50
Allah'ın varlığı ve birliği konusunda akli ve nakli delilleri analiz eder.			
1	1	0	100
İnsanın doğası ile din arasında ilişki kurar.			
1	0	1	0
TYT Matematik			
40			
Matematik-1			
40			
Sayı kümelerini birbirleriyle ilişkilendirir.			
9	1	2	11
Kökü ifadeleri içeren denklemleri çözer.			
1	0	1	0
Gerçek sayılar kümesinde aralık kavramını açıklar.			
1	0	1	0
Üstü ifadeler ve Denklemler			
1	0	0	0
Kümeler			
1	0	0	0
Birinci Dereceden Denklemler ve Eşitsizlikler			
1	0	0	0
Oran ve orantı kavramlarını kullanarak problemler çözer.			
5	0	0	0
İki kümenin eşitliğini kullanarak işlemler yapar.			
1	0	0	0
Verilerin Grafiklerle Gösterilmesi			
2	0	0	0
Denklemler ve eşitsizlikler ile ilgili problemler çözer.			
6	0	0	0
Polinomlarla toplama, çıkarma, çarpma ve bölme işlemlerini yapar.			
1	0	0	0
Olasılık kavramı ile ilgili uygulamalar yapar.			
1	0	0	0
Üçgende açı özellikleri ile ilgili işlemler yapar.			
2	0	0	0
Özel dörtgenlerin açısı, kenarı, köşegen ve alan özelliklerini açıklayarak problemler çözer.			
3	0	0	0
Çokgenler			
1	0	0	0
Dik prizmalar ve dik piramitlerin uzunluk, alan ve hacim bağlantılarını oluşturur.			
1	0	0	0
Çemberde teğetin özelliklerini göstererek işlemler yapar.			
1	0	0	0
Doğrunun Analitik İncelenmesi			
1	0	0	0
Küre, dik dairesel silindire ve dik dairesel koninin alan ve hacim bağlantılarını oluşturarak işlemler yapar.			
1	0	0	0
TYT Fen			
20			
Fizik			
7			
Basınç ve basınç kuvveti kavramlarının katı, durgun sıvı ve gazlarda bağlı olduğu değişkenleri açıklar.			
1	0	1	0
Öteleme kinetik enerjisi, yer çekimi potansiyel enerjisi ve esneklik potansiyel enerjisinin bağlı olduğu değişkenleri açıklar.			
1	0	1	0
Üreticilerin seri ve paralel bağlama gereksinimlerini açıklar.			
1	1	0	100
Isıl denge kavramının sıcaklık farkı ve ısı kavramı ile olan ilişkisini analiz eder.			
2	0	1	0
Düzlem aynada görüntü oluşumunu açıklar.			
1	0	0	0
Kimya			
7			
Dalton, Thomson, Rutherford ve Bohr atom modellerini açıklar.			
1	0	0	0
Yaygın Günlük Hayat Kimyasalları			
1	0	1	0
Kimyasal türler arasındaki etkileşimleri sınıflandırır.			
3	1	0	33
Asitler ve bazlar arasındaki tepkimeleri açıklar.			
1	0	1	0
Biyoloji			
6			
Canlıların sınıflandırılmasında kullanılan âlemleri ve bu âlemlerin genel özelliklerini açıklar.			
1	0	0	0
Kalıtımın genel esaslarını açıklar.			
1	0	1	0
Canlılardaki beslenme şekillerini örneklerle açıklar.			
1	0	0	0
Lipit, karbonhidrat, protein, vitamin, su ve minerallerin sağlıklı beslenme ile ilişkisini kurar.			
1	0	0	0
Hücre yapısını ve görevlerini açıklar.			
1	0	1	0
Mitozu açıklar.			
1	0	1	0

SINAV SONUÇ BELGESİ							
KARS / KARS MERKEZ / Atatürk Mesleki ve Teknik Anadolu Lisesi							
Öğrenci			Numara		Sınıf		
BUSE TLT			3251		12A		
Puan Türü	Puan	Genel Ort.	Dereceler				
			Snf	Kurum	İlçe	İl	Genel
TYT	▼ 146,323	183,620	22	23	339	421	16998
Puanı Hesaplanan:			97	538	681	23113	
Katılımlar:			99	104	561	714	24217

Ders	Soru	Doğru	Yanlış	Net	Başarı %	Sınıf Ort.	Kurum Ort.	Genel Ort.
Türkçe	40	12	16	8,00	20	▲ 4,63	▲ 4,51	▼ 10,68
Tarih-1	5	0	4	-1,00	-20	▼ 0,37	▼ 0,37	▼ 1,13
Coğrafya-1	5	2	2	1,50	30	▲ 0,85	▲ 0,90	▼ 1,64
Felsefe	5	3	2	2,50	50	▲ 1,38	▲ 1,37	▼ 2,52
Din Kül. ve Ahl. Bil.	5	2	2	1,50	30	▼ 2,76	▼ 2,71	▼ 3,21
TYT Sosyal	20	7	10	4,50	23	▼ 5,35	▼ 5,35	▼ 8,49
Matematik-1	40	2	1	1,75	4	▲ 0,63	▲ 0,67	▼ 4,17
Toplam:	120	21	27	14,25	12	▲ 10,51	▲ 10,44	▼ 24,52

Soru No	1234567890123456789012345678901234567890
TYT Türkçe	eDbcaadCdEE d BBedeCCE C C aEEdba
Cevap Anahtarı	B CDDDEDBCBEEBADBBCECCACDCDCBCEEEDECEDEDA
TYT Sosyal	da caaDEd EbaBDBbb B
Cevap Anahtarı	B AEBDDDECEDEDCBDBDCCB
TYT Matematik	D C a
Cevap Anahtarı	B EDDCDBACBCDDBCEBDECECECDCCBCCDBBDCBCE

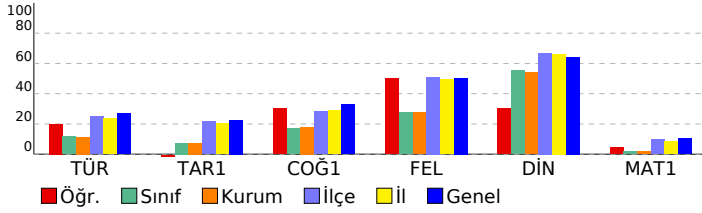

TYT ORJİNAL TÜRKİYE GENELİ YAYIN DENEMESİ - 1				
DERSLERE GÖRE BAŞARI ANALİZİ				
	S	D	Y B%	
TYT Türkçe	40	12	16	30
Türkçe	40	12	16	30
Farklı cümle yapılarını ve türlerini kullanır.	9	3	6	33
Metinde geçen kelime ve kelime gruplarının anlamlarını tespit eder.	8	2	5	25
Konuşurken gereksiz ses ve kelimeler kullanmaktan kaçınır.	1	0	1	0
Metindeki anlatım biçimlerini ve tekniklerinin işlevlerini belirler.	1	1	0	100
İyi bir anlatımda bulunması gereken özelliklere dikkat ederek yazar.	1	0	0	0
Farklı türlerde metinler yazar.	3	0	1	0
Konuşmasında önemli noktaları vurgulayan ve konuşmayı takip etmeyi kolaylaştıran ifadeler kullanır.	2	2	0	100
Metnin ana düşüncesi ve yardımcı düşüncelerini belirler.	14	4	3	29
İletişim sürecini oluşturan öğeleri ve iletişimde dilin önemini belirler.	1	0	0	0
TYT Sosyal	20	7	10	35
Tarih-1	5	0	4	0
1453-1520 yılları arasındaki süreçte meydana gelen başlıca siyasi gelişmeleri tarih şeridi ve haritalar üzerinde göst	1	0	1	0
1. Dünya Savaşı'nın sonuçlarını Osmanlı Devleti ve Batılı devletler açısından değerlendirir.	1	0	1	0
İki dünya savaşı arasındaki dönemde oluşan uluslararası siyasi, ekonomik ve askeri denge ile İkinci Dünya Savaşı'nı	1	0	0	0
Bir araştırma alanı ve bilim dalı olarak tarihin konusunu, kapsamını ve diğer bilim dallarıyla ilişkisini açıklar.	1	0	1	0
Emeviler ile birlikte İslam Devleti'nin yapısında meydana gelen değişimi analiz eder.	1	0	1	0
Coğrafya-1	5	2	2	40
İklim elemanlarının oluşumunu ve dağılımını açıklar.	1	0	1	0
Nüfusun dağılımı üzerinde etkili olan faktörler ile dünya nüfusunun dağılımını ilişkilendirir.	1	1	0	100
Afetlerden korunma yöntemlerini açıklar.	1	0	1	0
Doğa ve insan etkileşimini örneklerle açıklar.	1	0	1	0
Dünya'nın şekli ve hareketlerinin etkilerini değerlendirir.	1	0	0	0
Felsefe	5	3	2	60
Varlık felsefesinin konusunu ve problemlerini açıklar.	1	1	0	100
Ahlak felsefesinin konusunu ve problemlerini açıklar.	1	0	1	0
Bilim felsefesinin konusunu ve problemlerini açıklar.	1	0	1	0
Felsefenin insan ve toplum hayatı üzerindeki rolünü örneklerle açıklar.	1	1	0	100
Bilgi felsefesinin konusunu ve problemlerini açıklar.	1	1	0	100
Din Kül. ve Ahl. Bil.	5	2	2	40
Allah'ın varlığı ve birliği konusunda akli ve nakli delilleri analiz eder.	1	1	0	100
İnsanın doğası ile din arasında ilişki kurar.	1	0	1	0
Değerlerin oluşumuna etki eden unsurları analiz eder.	2	1	1	50
Gençlerin kişilik gelişiminde dini ve ahlaki değerler ile örf ve âdetlerin yerini tartışır.	1	0	0	0
TYT Matematik	40	2	1	5
Matematik-1	40	2	1	5
Sayı kümelerini birbirleriyle ilişkilendirir.	9	1	0	11
Kökü ifadeleri içeren denklemleri çözer.	1	0	0	0
Gerçek sayılar kümesinde aralık kavramını açıklar.	1	0	0	0
Üstü ifadeler ve Denklemler	1	0	0	0
Birinci Dereceden Denklemler ve Eşitsizlikler	1	0	0	0
Polinomlarla toplama, çıkarma, çarpma ve bölme işlemlerini yapar.	1	0	0	0
İki kümenin eşitliğini kullanarak işlemler yapar.	1	0	0	0
Kümeler	1	0	0	0
Oran ve orantı kavramlarını kullanarak problemler çözer.	5	0	0	0
Verilerin Grafikte Gösterilmesi	2	0	0	0
Denklemler ve eşitsizlikler ile ilgili problemler çözer.	6	1	0	17
Olasılık kavramı ile ilgili uygulamalar yapar.	1	0	0	0
Özel dörtgenlerin açısı, kenarı, köşegen ve alan özelliklerini açıklayarak problemler çözer.	3	0	0	0
Çokgenler	1	0	1	0
Dik prizmalar ve dik piramitlerin uzunluk, alan ve hacim bağıntılarını oluşturur.	1	0	0	0
Cemberde teğetin özelliklerini göstererek işlemler yapar.	1	0	0	0
Doğrunun Analitik İncelenmesi	1	0	0	0
Küre, dik dairesel silindir ve dik dairesel koninin alan ve hacim bağıntılarını oluşturarak işlemler yapar.	1	0	0	0
Üçgende açı özellikleri ile ilgili işlemler yapar.	2	0	0	0

SINAV SONUÇ BELGESİ							
KARS / KARS MERKEZ / Atatürk Mesleki ve Teknik Anadolu Lisesi							
Öğrenci				Numara		Sınıf	
BUSENUR KAYA				3893		12A	
Puan Türü	Puan	Genel Ort.	Dereceler				
			Snf	Kurum	İlçe	İl	Genel
TYT	91,140	183,620	94	97	538	681	23015
Puanı Hesaplanan:			97	538	681	23113	
Katılımlar:			99	104	561	714	24217

Ders	Soru	Doğru	Yanlış	Net	Başarı %	Sınıf Ort.	Kurum Ort.	Genel Ort.
Türkçe	40	8	32	0,00	0	4,63	4,51	10,68
Tarih-1	5	1	4	0,00	0	0,37	0,37	1,13
Coğrafya-1	5	0	5	-1,25	-25	0,85	0,90	1,64
Felsefe	5	0	5	-1,25	-25	1,38	1,37	2,52
Din Kül. ve Ahl. Bil.	5	1	4	0,00	0	2,76	2,71	3,21
TYT Sosyal	20	2	18	-2,50	-13	5,35	5,35	8,49
Matematik-1	40	1	1	0,75	2	0,63	0,67	4,17
Fizik	7	1	4	0,00	0	0,00	0,01	0,31
Kimya	7	0	4	-1,00	-14	0,09	0,08	1,09
Biyoloji	6	0	1	-0,25	-4	-0,08	-0,05	1,48
TYT Fen	20	1	9	-1,25	-6	0,01	0,05	2,88
Toplam:	120	12	60	-3,00	-3	10,51	10,44	24,52

Soru No	1234567890123456789012345678901234567890
TYT Türkçe	daDabbaCdabBecBBbdCabecbaDaaebdaaceDaeb
Cevap Anahtarı	B CDDDEBCEBEEBADBBCECCACDCDCBCEEEDECEDEDA
TYT Sosyal	dddDccdeaaabeebcbCbe
Cevap Anahtarı	B AEBDBDECEDEDCBDBDCBB
TYT Matematik	bd
Cevap Anahtarı	B EDDCDBACBCDDBCEBDECCEECDDCDBCCBDCBDCBE
TYT Fen	d Cede a cbe a
Cevap Anahtarı	B CDCDBACCDBDCBDCACBBE

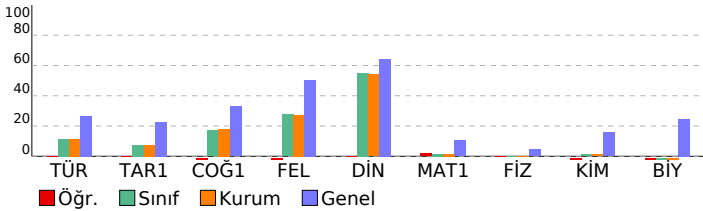

TYT ORJİNAL TÜRKİYE GENELİ YAYIN DENEMESİ - 1				
DERSLERE GÖRE BAŞARI ANALİZİ				
	S	D	Y B%	
TYT Türkçe	40	8	32	20
Türkçe	40	8	32	20
Farklı cümle yapılarını ve türlerini kullanır.	9	1	8	11
Metinde geçen kelime ve kelime gruplarının anlamlarını tespit eder.	8	1	7	13
Konuşurken gereksiz ses ve kelimeler kullanmaktan kaçınır.	1	1	0	100
Metindeki anlatım biçimlerini ve tekniklerinin işlevlerini belirler.	1	0	1	0
İyi bir anlatımda bulunması gereken özelliklere dikkat ederek yazar.	1	1	0	100
Farklı türlerde metinler yazar.	3	0	3	0
Konuşmasında önemli noktaları vurgulayan ve konuşmayı takip etmeyi kolaylaştıran ifadeler kullanır.	2	2	0	100
Metnin ana düşüncesi ve yardımcı düşüncelerini belirler.	14	2	12	14
İletişim sürecini oluşturan öğeleri ve iletişimde dilin önemini belirler.	1	0	1	0
TYT Sosyal	20	2	18	10
Tarih-1	5	1	4	20
1453-1520 yılları arasındaki süreçte meydana gelen başlıca siyasi gelişmeleri tarih şeridi ve haritalar üzerinde göst	1	0	1	0
I. Dünya Savaşı'nın sonuçlarını Osmanlı Devleti ve Batılı devletler açısından değerlendirir.	1	0	1	0
İki dünya savaşı arasındaki dönemde oluşan uluslararası siyasi, ekonomik ve askeri denge ile İkinci Dünya Savaşı'nı	1	0	1	0
Bir araştırma alanı ve bilim dalı olarak tarihin konusunu, kapsamını ve diğer bilim dallarıyla ilişkisini açıklar.	1	0	1	0
Emeviler ile birlikte İslam Devleti'nin yapısında meydana gelen değişimi analiz eder.	1	1	0	100
Coğrafya-1	5	0	5	0
İklim elemanlarının oluşumunu ve dağılımını açıklar.	1	0	1	0
Nüfusun dağılışı üzerinde etkili olan faktörler ile dünya nüfusunun dağılımını ilişkilendirir.	1	0	1	0
Afetlerden korunma yöntemlerini açıklar.	1	0	1	0
Doğa ve insan etkileşimini örneklerle açıklar.	1	0	1	0
Dünya'nın şekli ve hareketlerinin etkilerini değerlendirir.	1	0	1	0
Felsefe	5	0	5	0
Varlık felsefesinin konusunu ve problemlerini açıklar.	1	0	1	0
Ahlak felsefesinin konusunu ve problemlerini açıklar.	1	0	1	0
Bilim felsefesinin konusunu ve problemlerini açıklar.	1	0	1	0
Felsefenin insan ve toplum hayatı üzerindeki rolünü örneklerle açıklar.	1	0	1	0
Bilgi felsefesinin konusunu ve problemlerini açıklar.	1	0	1	0
Din Kül. ve Ahl. Bil.	5	1	4	20
Allah'ın varlığı ve birliği konusunda akli ve nakli delilleri analiz eder.	1	0	1	0
İnsanın doğası ile din arasında ilişki kurar.	1	0	1	0
Değerlerin oluşumuna etki eden unsurları analiz eder.	2	1	0	50
Gençlerin kişilik gelişiminde dini ve ahlaki değerler ile örf ve âdetlerin yerini tartışır.	1	0	1	0
TYT Matematik	40	1	1	3
Matematik-1	40	1	1	3
Sayı kümelerini birbirleriyle ilişkilendirir.	9	1	1	11
Kökü ifadeleri içeren denklemleri çözer.	1	0	0	0
Gerçek sayılar kümesinde aralık kavramını açıklar.	1	0	0	0
Üstü İfadeler ve Denklemler	1	0	0	0
Birinci Dereceden Denklemler ve Eşitsizlikler	1	0	0	0
Polinomlarla toplama, çıkarma, çarpma ve bölme işlemlerini yapar.	1	0	0	0
İki kümenin eşitliğini kullanarak işlemler yapar.	1	0	0	0
Kümeler	1	0	0	0
Oran ve orantı kavramlarını kullanarak problemler çözer.	5	0	0	0
Verilerin Grafikte Gösterilmesi	2	0	0	0
Denklemler ve eşitsizlikler ile ilgili problemler çözer.	6	0	0	0
Olasılık kavramı ile ilgili uygulamalar yapar.	1	0	0	0
Özel dörtgenlerin açısı, kenar, köşegen ve alan özelliklerini açıklayarak problemler çözer.	3	0	0	0
Çokgenler	1	0	0	0
Dik prizmalar ve dik piramitlerin uzunluk, alan ve hacim bağıntılarını oluşturur.	1	0	0	0
Cemberde teğetin özelliklerini göstererek işlemler yapar.	1	0	0	0
Doğrunun Analitik İncelenmesi	1	0	0	0
Küre, dik dairesel silindir ve dik dairesel koninin alan ve hacim bağıntılarını oluşturarak işlemler yapar.	1	0	0	0
Üçgenin açı özellikleri ile ilgili işlemler yapar.	2	0	0	0
TYT Fen	20	1	9	5
Fizik	7	1	4	14
Üreteçlerin seri ve paralel bağlanma gerekliliklerini açıklar.	1	0	1	0
Isıl denge kavramının sıcaklık farkı ve ısı kavramı ile olan ilişkisini analiz eder.	2	1	0	50
Düzlem aynada görüntü oluşumunu açıklar.	1	0	1	0
Basıncı ve basınç kuvveti kavramlarının katı, durgun sıvı ve gazlarda bağlı olduğu değişkenleri açıklar.	1	0	1	0
Oteleme kinetik enerjisi, yer çekimi potansiyel enerjisi ve esneklik potansiyel enerjisinin bağlı olduğu değişkenleri	1	0	0	0
Kimya	7	0	4	0
Kimyasal türler arasındaki etkileşimleri sınıflandırır.	3	0	3	0
Asitler ve bazlar arasındaki tepkimeleri açıklar.	1	0	1	0
Dalton, Thomson, Rutherford ve Bohr atom modellerini açıklar.	1	0	0	0
Yaygın Günlük Hayat Kimyasalları	1	0	0	0
Biyoloji	6	0	1	0
Canlılardaki beslenme şekillerini örneklerle açıklar.	1	0	1	0
Lipit, karbonhidrat, protein, vitamin, su ve minerallerin sağlıklı beslenme ile ilişkisini kurar.	1	0	0	0
Hücre yapısı ve görevlerini açıklar.	1	0	0	0
Mitozu açıklar.	1	0	0	0
Canlıların sınıflandırılmasında kullanılan âlemleri ve bu âlemlerin genel özelliklerini açıklar.	1	0	0	0
Kalıtımın genel esaslarını açıklar.	1	0	0	0

SINAV SONUÇ BELGESİ							
KARS / KARS MERKEZ / Atatürk Mesleki ve Teknik Anadolu Lisesi							
Öğrenci				Numara	Sınıf		
BÜŞRA DEĞER				4057	12A		
Puan Türü	Puan	Genel Ort.	Dereceler				
			Snf	Kurum	İlçe	İl	Genel
TYT	▼ 153,683	183,620	17	18	305	374	15646
Puanı Hesaplanan:			97	538	681	23113	
Katılımlar:			99	104	561	714	24217

Ders	Soru	Doğru	Yanlış	Net	Başarı %	Sınıf Ort.	Kurum Ort.	Genel Ort.
Türkçe	40	15	17	10,75	27	▲ 4,63	▲ 4,51	▲ 10,68
Tarih-1	5	0	5	-1,25	-25	▼ 0,37	▼ 0,37	▼ 1,13
Coğrafya-1	5	2	0	2,00	40	▲ 0,85	▲ 0,90	▲ 1,64
Felsefe	5	3	1	2,75	55	▲ 1,38	▲ 1,37	▲ 2,52
Din Kült. ve Ahl. Bil.	5	4	1	3,75	75	▲ 2,76	▲ 2,71	▲ 3,21
TYT Sosyal	20	9	7	7,25	36	▲ 5,35	▲ 5,35	▼ 8,49
Matematik-1	40	0	3	-0,75	-2	▼ 0,63	▼ 0,67	▼ 4,17
Fizik	7	0	1	-0,25	-4	▼ 0,00	▼ 0,01	▼ 0,31
Kimya	7	0	0	0,00	0	▼ 0,09	▼ 0,08	▼ 1,09
Biyoloji	6	0	0	0,00	0	▲ -0,08	▲ -0,05	▼ 1,48
TYT Fen	20	0	1	-0,25	-1	▼ 0,01	▼ 0,05	▼ 2,88
Toplam:	120	24	28	17,00	14	▲ 10,51	▲ 10,44	▼ 24,52

Soru No	1234567890123456789012345678901234567890
TYT Türkçe	eD cbD CdbEBA a bb CDbbDCBdcaEbEebEDe
Cevap Anahtarı	B CDDDEBCEBEEBADBBCECCACDCDCBCEEEDECEDEDA
TYT Sosyal	ddeec DE ED BcBDbCB
Cevap Anahtarı	B AEBDBDECEDECBDBDBCCB
TYT Matematik	a e d
Cevap Anahtarı	B EDDCDBACBCDBCEBDECCCECDCCBCCBDBBDCBCE
TYT Fen	c
Cevap Anahtarı	B CDCDBACBDBCBDCBDBBCE

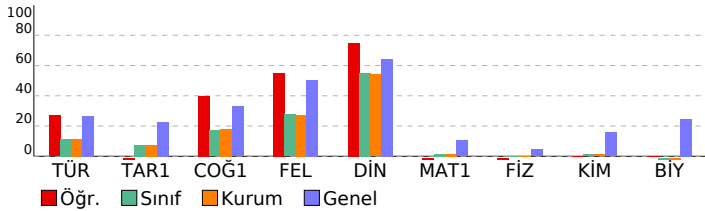

TYT ORJİNAL TÜRKİYE GENELİ YAYIN DENEMESİ - 1				
DERSLERE GÖRE BAŞARI ANALİZİ				
	S	D	Y B%	
TYT Türkçe	40	15	17	38
Türkçe	40	15	17	38
Farklı cümle yapılarını ve türlerini kullanır.	9	2	4	22
Metinde geçen kelime ve kelime gruplarının anlamlarını tespit eder.	8	4	2	50
Konuşurken gereksiz ses ve kelimeler kullanılmaktan kaçınır.	1	0	0	0
Metindeki anlatım biçimlerini ve tekniklerinin işlevlerini belirler.	1	0	1	0
İyi bir anlatımda bulunması gereken özelliklere dikkat ederek yazar.	1	1	0	100
Farklı türlerde metinler yazar.	3	2	0	67
Konuşmasında önemli noktaları vurgulayan ve konuşmayı takip etmeyi kolaylaştıran ifadeler kullanır.	2	0	1	0
Metnin ana düşüncesi ve yardımcı düşüncelerini belirler.	14	6	8	43
İletişim sürecini oluşturan öğeleri ve iletişimde dilin önemini belirler.	1	0	1	0
TYT Sosyal	20	9	7	45
Tarih-1	5	0	5	0
1453-1520 yılları arasındaki süreçte meydana gelen başlıca siyasi gelişmeleri tarih seridi ve haritalar üzerinde göst	1	0	1	0
İ. Dünya Savaşı'nın sonuçlarını Osmanlı Devleti ve Batılı devletler açısından değerlendirir.	1	0	1	0
İki dünya savaşı arasındaki dönemde oluşan uluslararası siyasi, ekonomik ve askeri denge ile İkinci Dünya Savaşı'nı	1	0	1	0
Bir araştırma alanı ve bilim dalı olarak tarihin konusunu, kapsamını ve diğer bilim dallarıyla ilişkisini açıklar.	1	0	1	0
Emeviler ile birlikte İslam Devleti'nin yapısında meydana gelen değişimi analiz eder.	1	0	1	0
Coğrafya-1	5	2	0	40
İklim elemanlarının oluşumunu ve dağılımını açıklar.	1	0	0	0
Nüfusun dağılışı üzerinde etkili olan faktörler ile dünya nüfusunun dağılımını ilişkilendirir.	1	1	0	100
Afetlerden korunma yöntemlerini açıklar.	1	1	0	100
Doğa ve insan etkileşimini örneklerle açıklar.	1	0	0	0
Dünya'nın şekli ve hareketlerinin etkilerini değerlendirir.	1	0	0	0
Felsefe	5	3	1	60
Varlık felsefesinin konusunu ve problemlerini açıklar.	1	1	0	100
Ahlak felsefesinin konusunu ve problemlerini açıklar.	1	1	0	100
Bilim felsefesinin konusunu ve problemlerini açıklar.	1	0	0	0
Felsefenin insan ve toplum hayatı üzerindeki rolünü örneklerle açıklar.	1	1	0	100
Bilgi felsefesinin konusunu ve problemlerini açıklar.	1	0	1	0
Din Kült. ve Ahl. Bil.	5	4	1	80
Allah'ın varlığı ve birliği konusunda akli ve nakli delilleri analiz eder.	1	1	0	100
İnsanın doğası ile din arasında ilişki kurar.	1	1	0	100
Değerlerin oluşumuna etki eden unsurları analiz eder.	2	1	1	50
Gençlerin kişilik gelişiminde dini ve ahlaki değerler ile örf ve âdetlerin yerini tartışır.	1	1	0	100
TYT Matematik	40	0	3	0
Matematik-1	40	0	3	0
Sayı kümelerini birbirleriyle ilişkilendirir.	9	0	0	0
Köklü ifadeleri içeren denklemleri çözer.	1	0	0	0
Gerçek sayılar kümesinde aralık kavramını açıklar.	1	0	0	0
Üstü İfadeler ve Denklemler	1	0	0	0
Birinci Dereceden Denklemler ve Eşitsizlikler	1	0	0	0
Polinomlarla toplama, çıkarma, çarpma ve bölme işlemlerini yapar.	1	0	0	0
İki kümenin eşitliğini kullanarak işlemler yapar.	1	0	0	0
Kümeler	1	0	1	0
Oran ve orantı kavramlarını kullanarak problemler çözer.	5	0	0	0
Verilerin Grafikte Gösterilmesi	2	0	0	0
Denklemler ve eşitsizlikler ile ilgili problemler çözer.	6	0	0	0
Olasılık kavramı ile ilgili uygulamalar yapar.	1	0	1	0
Özel dörtgenlerin açısı, kenar, köşegen ve alan özelliklerini açıklayarak problemler çözer.	3	0	1	0
Çokgenler	1	0	0	0
Dik prizmalar ve dik piramitlerin uzunluk, alan ve hacim bağıntılarını oluşturur.	1	0	0	0
Cemberde teğetin özelliklerini göstererek işlemler yapar.	1	0	0	0
Doğrunun Analitik İncelenmesi	1	0	0	0
Küre, dik dairesel silindir ve dik dairesel koninin alan ve hacim bağıntılarını oluşturarak işlemler yapar.	1	0	0	0
Üçgende açı özellikleri ile ilgili işlemler yapar.	2	0	0	0
TYT Fen	20	0	1	0
Fizik	7	0	1	0
Üreticilerin seri ve paralel bağlanma gerekliliklerini açıklar.	1	0	0	0
Isıl denge kavramının sıcaklık farkı ve ısı kavramı ile olan ilişkisini analiz eder.	1	0	1	0
Düzlem aynada görüntü oluşumunu açıklar.	1	0	0	0
Basıncın ve basınç kuvveti kavramlarının katı, durgun sıvı ve gazlarda bağlı olduğu değişkenleri açıklar.	1	0	0	0
Oteleme kinetik enerjisi, yer çekimi potansiyel enerjisi ve esneklik potansiyel enerjisinin bağlı olduğu değişkenleri	1	0	0	0
Kimya	7	0	0	0
Kimyasal türler arasındaki etkileşimleri sınıflandırır.	1	0	0	0
Asitler ve bazlar arasındaki tepkimeleri açıklar.	1	0	0	0
Dalton, Thomson, Rutherford ve Bohr atom modellerini açıklar.	1	0	0	0
Yaygın Günlük Hayat Kimyasalları	1	0	0	0
Biyoloji	6	0	0	0
Canlılardaki beslenme şekillerini örneklerle açıklar.	1	0	0	0
Lipit, karbonhidrat, protein, vitamin, su ve minerallerin sağlıklı beslenme ile ilişkisini kurar.	1	0	0	0
Hücre yapısı ve görevlerini açıklar.	1	0	0	0
Mitozu açıklar.	1	0	0	0
Canlıların sınıflandırılmasında kullanılan âlemleri ve bu âlemlerin genel özelliklerini açıklar.	1	0	0	0
Kalıtımın genel esaslarını açıklar.	1	0	0	0

SINAV SONUÇ BELGESİ							
KARS / KARS MERKEZ / Atatürk Mesleki ve Teknik Anadolu Lisesi							
Öğrenci				Numara		Sınıf	
DAMLA DEMİRKAYA				4007		12A	
Puan Türü	Puan	Genel Ort.	Dereceler				
			Snf	Kurum	İlçe	İl	Genel
TYT	▼ 129,298	183,620	51	53	446	566	19850
Puanı Hesaplanan:			97	538	681	23113	
Katılımlar:			99	104	561	714	24217

Ders	Soru	Doğru	Yanlış	Net	Başarı %	Sınıf Ort.	Kurum Ort.	Genel Ort.
Türkçe	40	8	31	0,25	1	▼ 4,63	▼ 4,51	▼ 10,68
Tarih-1	5	1	4	0,00	0	▼ 0,37	▼ 0,37	▼ 1,13
Coğrafya-1	5	3	1	2,75	55	▲ 0,85	▲ 0,90	▲ 1,64
Felsefe	5	3	1	2,75	55	▲ 1,38	▲ 1,37	▲ 2,52
Din Kült. ve Ahl. Bil.	5	3	2	2,50	50	▼ 2,76	▼ 2,71	▼ 3,21
TYT Sosyal	20	10	8	8,00	40	▲ 5,35	▲ 5,35	▼ 8,49
Matematik-1	40	1	1	0,75	2	▲ 0,63	▲ 0,67	▼ 4,17
Toplam:	120	19	40	9,00	8	▼ 10,51	▼ 10,44	▼ 24,52

Soru No	1234567890123456789012345678901234567890
TYT Türkçe	eDaccaebdcdBdcccC dadbCcbbeaaBbdcdDEacdDb
Cevap Anahtarı	B CDDDEDBCBEEBADBBCECCACDCCDCBCEEEDECEDEDA
TYT Sosyal	bbBccBDaC ED BaBaaCB
Cevap Anahtarı	B AEBDDBECEDEDCBDBDCCB
TYT Matematik	D e
Cevap Anahtarı	B EDDCDBACBCDDBCEBDECECECCDDCCBCCDBBDCBCE

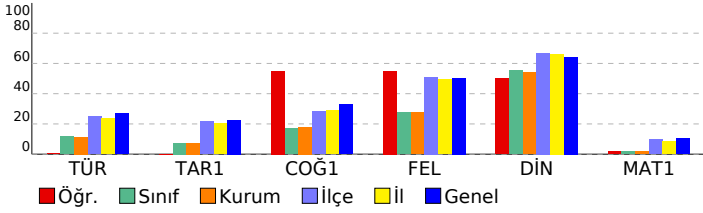

TYT ORJİNAL TÜRKİYE GENELİ YAYIN DENEMESİ - 1		S	D	Y	B%
DERSLERE GÖRE BAŞARI ANALİZİ		40	8	31	20
TYT Türkçe		40	8	31	20
Türkçe		40	8	31	20
Farklı cümle yapılarını ve türlerini kullanır.		9	1	8	11
Metinde geçen kelime ve kelime gruplarının anlamlarını tespit eder.		8	2	5	25
Konuşurken gereksiz ses ve kelimeler kullanmaktan kaçınır.		1	0	1	0
Metindeki anlatım biçimlerini ve tekniklerinin işlevlerini belirler.		1	0	1	0
İyi bir anlatımda bulunması gereken özelliklere dikkat ederek yazar.		1	1	0	100
Farklı türlerde metinler yazar.		3	1	2	33
Konuşmasında önemli noktaları vurgulayan ve konuşmayı takip etmeyi kolaylaştıran ifadeler kullanır.		2	0	2	0
Metnin ana düşüncesi ve yardımcı düşüncelerini belirler.		14	3	11	21
İletişim sürecini oluşturan öğeleri ve iletişimde dilin önemini belirler.		1	0	1	0
TYT Sosyal		20	10	8	50
Tarih-1		5	1	4	20
1453-1520 yılları arasındaki süreçte meydana gelen başlıca siyasi gelişmeleri tarih şeridi ve haritalar üzerinde göst		1	0	1	0
I. Dünya Savaşı'nın sonuçlarını Osmanlı Devleti ve Batılı devletler açısından değerlendirir.		1	0	1	0
İki dünya savaşı arasındaki dönemde oluşan uluslararası siyasi, ekonomik ve askeri denge ile İkinci Dünya Savaşı'nı		1	1	0	100
Bir araştırma alanı ve bilim dalı olarak tarihin konusunu, kapsamını ve diğer bilim dallarıyla ilişkisini açıklar.		1	0	1	0
Emeviler ile birlikte İslam Devleti'nin yapısında meydana gelen değişimi analiz eder.		1	0	1	0
Coğrafya-1		5	3	1	60
İklim elemanlarının oluşumunu ve dağılımını açıklar.		1	1	0	100
Nüfusun dağılımı üzerinde etkili olan faktörler ile dünya nüfusunun dağılımını ilişkilendirir.		1	1	0	100
Afetlerden korunma yöntemlerini açıklar.		1	0	1	0
Doğa ve insan etkileşimini örneklerle açıklar.		1	1	0	100
Dünya'nın şekli ve hareketlerinin etkilerini değerlendirir.		1	0	0	0
Felsefe		5	3	1	60
Varlık felsefesinin konusunu ve problemlerini açıklar.		1	1	0	100
Ahlak felsefesinin konusunu ve problemlerini açıklar.		1	1	0	100
Bilim felsefesinin konusunu ve problemlerini açıklar.		1	0	0	0
Felsefenin insan ve toplum hayatı üzerindeki rolünü örneklerle açıklar.		1	1	0	100
Bilgi felsefesinin konusunu ve problemlerini açıklar.		1	0	1	0
Din Kült. ve Ahl. Bil.		5	3	2	60
Allah'ın varlığı ve birliği konusunda akli ve nakli delilleri analiz eder.		1	1	0	100
İnsanın doğası ile din arasında ilişki kurar.		1	0	1	0
Değerlerin oluşumuna etki eden unsurları analiz eder.		2	1	1	50
Gençlerin kişilik gelişiminde dini ve ahlaki değerler ile örf ve âdetlerin yerini tartışır.		1	1	0	100
TYT Matematik		40	1	1	3
Matematik-1		40	1	1	3
Sayı kümelerini birbirleriyle ilişkilendirir.		9	1	0	11
Kökü ifadeleri içeren denklemleri çözer.		1	0	0	0
Gerçek sayılar kümesinde aralık kavramını açıklar.		1	0	1	0
Üstü ifadeler ve Denklemler		1	0	0	0
Birinci Dereceden Denklemler ve Eşitsizlikler		1	0	0	0
Polinomlarla toplama, çıkarma, çarpma ve bölme işlemlerini yapar.		1	0	0	0
İki kümenin eşitliğini kullanarak işlemler yapar.		1	0	0	0
Kümeler		1	0	0	0
Oran ve orantı kavramlarını kullanarak problemler çözer.		5	0	0	0
Verilerin Grafikte Gösterilmesi		2	0	0	0
Denklemler ve eşitsizlikler ile ilgili problemler çözer.		6	0	0	0
Olasılık kavramı ile ilgili uygulamalar yapar.		1	0	0	0
Özel dörtgenlerin açısı, kenar, köşegen ve alan özelliklerini açıklayarak problemler çözer.		3	0	0	0
Çokgenler		1	0	0	0
Dik prizmalar ve dik piramitlerin uzunluk, alan ve hacim bağıntılarını oluşturur.		1	0	0	0
Çemberde teğetin özelliklerini göstererek işlemler yapar.		1	0	0	0
Doğrunun Analitik İncelenmesi		1	0	0	0
Küre, dik dairesel silindir ve dik dairesel koninin alan ve hacim bağıntılarını oluşturarak işlemler yapar.		1	0	0	0
Üçgende açı özellikleri ile ilgili işlemler yapar.		2	0	0	0

SINAV SONUÇ BELGESİ							
KARS / KARS MERKEZ / Atatürk Mesleki ve Teknik Anadolu Lisesi							
Öğrenci				Numara	Sınıf		
DAMLA TOKUNÇ				3565	12A		
Puan Türü	Puan	Genel Ort.	Dereceler				
			Snf	Kurum	İlçe	İl	Genel
TYT	▼ 139,688	183,620	31	32	381	484	18200
	Puanı Hesaplanan:		97	538	681	23113	
Katılımlar:			99	104	561	714	24217

Ders	Soru	Doğru	Yanlış	Net	Başarı %	Sınıf Ort.	Kurum Ort.	Genel Ort.
Türkçe	40	9	26	2,50	6	▼ 4,63	▼ 4,51	▼ 10,68
Tarih-1	5	2	2	1,50	30	▲ 0,37	▲ 0,37	▲ 1,13
Coğrafya-1	5	3	2	2,50	50	▲ 0,85	▲ 0,90	▲ 1,64
Felsefe	5	3	1	2,75	55	▲ 1,38	▲ 1,37	▲ 2,52
Din Kült. ve Ahl. Bil.	5	3	2	2,50	50	▼ 2,76	▼ 2,71	▼ 3,21
TYT Sosyal	20	11	7	9,25	46	▲ 5,35	▲ 5,35	▲ 8,49
Matematik-1	40	2	5	0,75	2	▲ 0,63	▲ 0,67	▼ 4,17
Fizik	7	0	4	-1,00	-14	▼ 0,00	▼ 0,01	▼ 0,31
Kimya	7	0	0	0,00	0	▼ 0,09	▼ 0,08	▼ 1,09
Biyoloji	6	1	1	0,75	13	▲ -0,08	▲ -0,05	▼ 1,48
TYT Fen	20	1	5	-0,25	-1	▼ 0,01	▼ 0,05	▼ 2,88
Toplam:	120	23	43	12,25	10	▲ 10,51	▲ 10,44	▼ 24,52

Soru No	12345678901234567890123456789012345678901234567890
TYT Türkçe	adeD edDeeaaae ade eCaAdDbA C ddbEDddDc
Cevap Anahtarı	A BCCDDDEDDABEEBABBCECCACDCCDCBCEEEDECDE
TYT Sosyal	DDe eeaBDEB EeCaBBDA
Cevap Anahtarı	A DDAEBCEBDEBDEDCBBDCC
TYT Matematik	a b D e d a C
Cevap Anahtarı	A DCDBAEDDDCBCEBDECEECDDCDBCBCBCECCBBDCC
TYT Fen	e a cd A a
Cevap Anahtarı	A ACCDCDBBCCBDCBEDACB

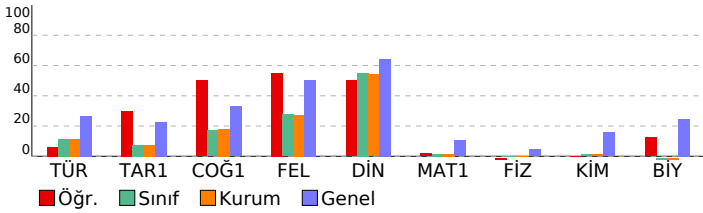

TYT ORJİNAL TÜRKİYE GENELİ YAYIN DENEMESİ - 1				
DERSLERE GÖRE BAŞARI ANALİZİ				
	S	D	Y B%	
TYT Türkçe	40	9	26	23
Türkçe	40	9	26	23
Metinde geçen kelime ve kelime gruplarının anlamlarını tespit eder.	8	2	5	25
Farklı cümle yapılarını ve türlerini kullanır.	9	3	6	33
Konuşurken gereksiz ses ve kelimeler kullanmaktan kaçınır.	1	0	0	0
Farklı türlerde metinler yazar.	3	0	2	0
İletişim sürecini oluşturan öğeleri ve iletişimde dilin önemini belirler.	1	0	1	0
Metindeki anlatım biçimlerini ve tekniklerinin işlevlerini belirler.	1	0	1	0
İyi bir anlatımda bulunması gereken özelliklere dikkat ederek yazar.	1	0	1	0
Konusmasında önemli noktaları vurgulayan ve konuşmayı takip etmeyi kolaylaştıran ifadeleri kullanır.	2	0	2	0
Metnin ana düşüncesi ve yardımcı düşüncelerini belirler.	14	4	8	29
TYT Sosyal	20	11	7	55
Tarih-1	5	2	2	40
Bir araştırma alanı ve bilim dalı olarak tarihin konusunu, kapsamını ve diğer bilim dallarıyla ilişkisini açıklar.	1	1	0	100
Emeviler ile birlikte İslam Devleti'nin yapısında meydana gelen değişimi analiz eder.	1	1	0	100
1453-1520 yılları arasındaki süreçte meydana gelen başlıca siyasi gelişmeleri tarih şeridi ve haritalar üzerinde gösterir.	1	0	1	0
İ. Dünya Savaşı'nın oluşumunu ve dağılımını açıklar.	1	0	0	0
İki dünya savaşı arasındaki dönemde oluşan uluslararası siyasi, ekonomik ve askeri denge ile İkinci Dünya Savaşı'nı açıklar.	1	0	1	0
Coğrafya-1	5	3	2	60
Doğa ve insan etkileşimini örneklerle açıklar.	1	0	1	0
Dünya'nın şekli ve hareketlerinin etkilerini değerlendirir.	1	0	1	0
İklim elemanlarının oluşumunu ve dağılımını açıklar.	1	1	0	100
Nüfusun dağılımı üzerinde etkili olan faktörlerle dünya nüfusunun dağılımını ilişkilendirir.	1	1	0	100
Afetlerden korunma yöntemlerini açıklar.	1	1	0	100
Felsefe	5	3	1	60
Felsefenin insan ve toplum hayatı üzerindeki rolünü örneklerle açıklar.	1	1	0	100
Bilgi felsefesinin konusunu ve problemlerini açıklar.	1	0	0	0
Varlık felsefesinin konusunu ve problemlerini açıklar.	1	1	0	100
Ahlak felsefesinin konusunu ve problemlerini açıklar.	1	0	1	0
Bilim felsefesinin konusunu ve problemlerini açıklar.	1	1	0	100
Din Kült. ve Ahl. Bil.	5	3	2	60
Gençlerin kişilik gelişiminde dinî ve ahlaki değerler ile örf ve âdetlerin yerini tartışır.	1	0	1	0
Değerlerin oluşumuna etki eden unsurları analiz eder.	2	1	1	50
Allah'ın varlığı ve birliği konusunda akil ve nakli delilleri analiz eder.	1	1	0	100
İnsanın doğası ile din arasında ilişki kurar.	1	1	0	100
TYT Matematik	40	2	5	5
Matematik-1	40	2	5	5
Sayı kümelerini birbirleriyle ilişkilendirir.	9	1	2	11
Kökü ifadeleri içeren denklemleri çözer.	1	0	0	0
Gerçek sayılar kümesinde aralık kavramını açıklar.	1	0	0	0
Üstü ifadeleri ve Denklemler	1	0	1	0
Kümeler	1	0	0	0
Birinci Dereceden Denklemler ve Eşitsizlikler	1	0	0	0
Oran ve orantı kavramlarını kullanarak problemler çözer.	5	0	0	0
İki kümenin eşitliğini kullanarak işlemler yapar.	1	0	0	0
Verilerin Grafiklerle Gösterilmesi	2	0	1	0
Denklemler ve eşitsizlikler ile ilgili problemler çözer.	6	0	1	0
Polinomlarla toplama, çıkarma, çarpma ve bölme işlemlerini yapar.	1	0	0	0
Olasılık kavramı ile ilgili uygulamalar yapar.	1	0	0	0
Üçgende açı özellikleri ile ilgili işlemler yapar.	2	0	0	0
Özel dörtgenlerin açısı, kenarı, köşegen ve alan özelliklerini açıklayarak problemler çözer.	3	1	0	33
Çokgenler	1	0	0	0
Dik prizmalar ve dik piramitlerin uzunluk, alan ve hacim bağlantılarını oluşturur.	1	0	0	0
Çemberde teğetin özelliklerini göstererek işlemler yapar.	1	0	0	0
Doğrunun Analitik İncelenmesi	1	0	0	0
Küre, dik dairesel silindire ve dik dairesel koninin alan ve hacim bağlantılarını oluşturarak işlemler yapar.	1	0	0	0
TYT Fen	20	1	5	5
Fizik	7	0	4	0
Basınç ve basınç kuvveti kavramlarının katı, durgun sıvı ve gazlarda bağlı olduğu değişkenleri açıklar.	1	0	1	0
Öteleme kinetik enerjisi, yer çekimi potansiyel enerjisi ve esneklik potansiyel enerjisinin bağlı olduğu değişkenleri açıklar.	1	0	0	0
Üreticilerin seri ve paralel bağlama gereksinimlerini açıklar.	1	0	1	0
	2	0	0	0
Isıl denge kavramının sıcaklık farkı ve ısı kavramı ile olan ilişkisini analiz eder.	1	0	1	0
Düzlük ayınada görüntü oluşumunu açıklar.	1	0	1	0
Kimya	7	0	0	0
Dalton, Thomson, Rutherford ve Bohr atom modellerini açıklar.	1	0	0	0
Yaygın Günlük Hayat Kimyasalları	1	0	0	0
	3	0	0	0
Kimyasal türler arasındaki etkileşimleri sınıflandırır.	1	0	0	0
Asitler ve bazlar arasındaki tepkimeleri açıklar.	1	0	0	0
Biyoloji	6	1	1	17
Canlıların sınıflandırılmasında kullanılan âlemleri ve bu âlemlerin genel özelliklerini açıklar.	1	0	0	0
Kalıtımın genel esaslarını açıklar.	1	0	0	0
Canlılardaki beslenme şekillerini örneklerle açıklar.	1	0	0	0
Lipit, karbonhidrat, protein, vitamin, su ve minerallerin sağlıklı beslenme ile ilişkisini kurar.	1	1	0	100
Hücre yapısını ve görevlerini açıklar.	1	0	0	0
Mitozu açıklar.	1	0	1	0

SINAV SONUÇ BELGESİ							
KARS / KARS MERKEZ / Atatürk Mesleki ve Teknik Anadolu Lisesi							
Öğrenci			Numara	Sınıf			
DELAL ÖZANLI			3868	12A			
Puan Türü	Puan	Genel Ort.	Dereceler				
			Snf	Kurum	İlçe	İl	Genel
TYT	▼ 104,110	183,620	90	93	532	675	22578
Puanı Hesaplanan:			97	538	681	23113	
Katılımlar:			99	104	561	714	24217

Ders	Soru	Doğru	Yanlış	Net	Başarı %	Sınıf Ort.	Kurum Ort.	Genel Ort.
Türkçe	40	9	27	2,25	6	▼ 4,63	▼ 4,51	▼ 10,68
Tarih-1	5	0	4	-1,00	-20	▼ 0,37	▼ 0,37	▼ 1,13
Coğrafya-1	5	0	1	-0,25	-5	▼ 0,85	▼ 0,90	▼ 1,64
Felsefe	5	0	0	0,00	0	▼ 1,38	▼ 1,37	▼ 2,52
Din Kül. ve Ahl. Bil.	5	2	1	1,75	35	▼ 2,76	▼ 2,71	▼ 3,21
TYT Sosyal	20	2	6	0,50	3	▼ 5,35	▼ 5,35	▼ 8,49
Matematik-1	40	0	1	-0,25	-1	▼ 0,63	▼ 0,67	▼ 4,17
Fizik	7	0	5	-1,25	-18	▼ 0,00	▼ 0,01	▼ 0,31
Kimya	7	0	0	0,00	0	▼ 0,09	▼ 0,08	▼ 1,09
Biyoloji	6	0	0	0,00	0	▲ -0,08	▲ -0,05	▼ 1,48
TYT Fen	20	0	5	-1,25	-6	▼ 0,01	▼ 0,05	▼ 2,88
Toplam:	120	11	39	1,25	1	▼ 10,51	▼ 10,44	▼ 24,52

Soru No	1234567890123456789012345678901234567890
TYT Türkçe	bb bcDdadEEaeccaCdCCdbaddeCB Eddcbeac
Cevap Anahtarı	B CDDDEDBCBEEBADBBCECCACDCDCBCEEEDECEDEDA
TYT Sosyal	cb bc e BD a
Cevap Anahtarı	B AEBDBDECEDEDCBDBDBCCB
TYT Matematik	c
Cevap Anahtarı	B EDDCDBACBCDDBCEBDECCCECDCCDCBCCDBBDCDCBE
TYT Fen	acdde
Cevap Anahtarı	B CDCDBACDBDCBCDACBBE

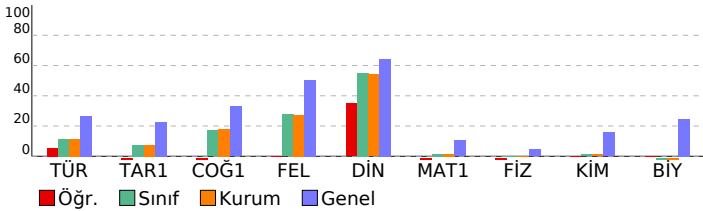

TYT ORJİNAL TÜRKİYE GENELİ YAYIN DENEMESİ - 1		S	D	Y	B%
DERSLERE GÖRE BAŞARI ANALİZİ					
TYT Türkçe		40	9	27	23
Türkçe		40	9	27	23
Farklı cümle yapılarını ve türlerini kullanır.		9	3	6	33
Metinde geçen kelime ve kelime gruplarının anlamlarını tespit eder.		8	2	6	25
Konuşurken gereksiz ses ve kelimeler kullanmaktan kaçınır.		1	0	0	0
Metindeki anlatım biçimlerini ve tekniklerinin işlevlerini belirler.		1	1	0	100
İyi bir anlatımda bulunması gereken özelliklere dikkat ederek yazar.		1	0	1	0
Farklı türlerde metinler yazar.		3	0	2	0
Konuşmasında önemli noktaları vurgulayan ve konuşmayı takip etmeyi kolaylaştıran ifadeler kullanır.		2	0	2	0
Metnin ana düşüncesi ve yardımcı düşüncelerini belirler.		14	3	10	21
İletişim sürecini oluşturan öğeleri ve iletişimde dilin önemini belirler.		1	0	0	0
TYT Sosyal		20	2	6	10
Tarih-1		5	0	4	0
1453-1520 yılları arasındaki süreçte meydana gelen başlıca siyasi gelişmeleri tarih şeridi ve haritalar üzerinde göst		1	0	1	0
İ. Dünya Savaşı'nın sonuçlarını Osmanlı Devleti ve Batılı devletler açısından değerlendirir.		1	0	1	0
İki dünya savaşı arasındaki dönemde oluşan uluslararası siyasi, ekonomik ve askeri denge ile İkinci Dünya Savaşı'nı		1	0	0	0
Bir araştırma alanı ve bilim dalı olarak tarihin konusunu, kapsamını ve diğer bilim dallarıyla ilişkisini açıklar.		1	0	1	0
Emeviler ile birlikte İslam Devleti'nin yapısında meydana gelen değişimi analiz eder.		1	0	1	0
Coğrafya-1		5	0	1	0
İklim elemanlarının oluşumunu ve dağılımını açıklar.		1	0	0	0
Nüfusun dağılışı üzerinde etkili olan faktörler ile dünya nüfusunun dağılımını ilişkilendirir.		1	0	0	0
Afetlerden korunma yöntemlerini açıklar.		1	0	0	0
Doğa ve insan etkileşimini örneklerle açıklar.		1	0	0	0
Dünya'nın şekli ve hareketlerinin etkilerini değerlendirir.		1	0	1	0
Felsefe		5	0	0	0
Varlık felsefesinin konusunu ve problemlerini açıklar.		1	0	0	0
Ahlak felsefesinin konusunu ve problemlerini açıklar.		1	0	0	0
Bilim felsefesinin konusunu ve problemlerini açıklar.		1	0	0	0
Felsefenin insan ve toplum hayatı üzerindeki rolünü örneklerle açıklar.		1	0	0	0
Bilgi felsefesinin konusunu ve problemlerini açıklar.		1	0	0	0
Din Kül. ve Ahl. Bil.		5	2	1	40
Allah'ın varlığı ve birliği konusunda akli ve nakli delilleri analiz eder.		1	1	0	100
İnsanın doğası ile din arasında ilişki kurar.		1	1	0	100
Değerlerin oluşumuna etki eden unsurları analiz eder.		2	0	0	0
Gençlerin kişilik gelişiminde dini ve ahlaki değerler ile örf ve âdetlerin yerini tartışır.		1	0	1	0
TYT Matematik		40	0	1	0
Matematik-1		40	0	1	0
Sayı kümelerini birbirleriyle ilişkilendirir.		9	0	1	0
Köklü ifadeleri içeren denklemleri çözer.		1	0	0	0
Gerçek sayılar kümesinde aralık kavramını açıklar.		1	0	0	0
Üstü İfadeler ve Denklemler		1	0	0	0
Birinci Dereceden Denklemler ve Eşitsizlikler		1	0	0	0
Polinomlarla toplama, çıkarma, çarpma ve bölme işlemlerini yapar.		1	0	0	0
İki kümenin eşitliğini kullanarak işlemler yapar.		1	0	0	0
Kümeler		1	0	0	0
Oran ve orantı kavramlarını kullanarak problemler çözer.		5	0	0	0
Verilerin Grafikte Gösterilmesi		2	0	0	0
Denklemler ve eşitsizlikler ile ilgili problemler çözer.		6	0	0	0
Olasılık kavramı ile ilgili uygulamalar yapar.		1	0	0	0
Özel dörtgenlerin açısı, kenar, köşegen ve alan özelliklerini açıklayarak problemler çözer.		3	0	0	0
Çokgenler		1	0	0	0
Dik prizmalar ve dik piramitlerin uzunluk, alan ve hacim bağıntılarını oluşturur.		1	0	0	0
Cemberde teğetin özelliklerini göstererek işlemler yapar.		1	0	0	0
Doğrunun Analitik İncelenmesi		1	0	0	0
Küre, dik dairesel silindir ve dik dairesel koninin alan ve hacim bağıntılarını oluşturarak işlemler yapar.		1	0	0	0
Üçgende açı özellikleri ile ilgili işlemler yapar.		2	0	0	0
TYT Fen		20	0	5	0
Fizik		7	0	5	0
Üreteçlerin seri ve paralel bağlanma gerekliliklerini açıklar.		1	0	0	0
Isıl denge kavramının sıcaklık farkı ve ısı kavramı ile olan ilişkisini analiz eder.		2	0	1	0
Düzlem aynada görüntü oluşumunu açıklar.		1	0	1	0
Basınç ve basınç kuvveti kavramlarının katı, durgun sıvı ve gazlarda bağlı olduğu değişkenleri açıklar.		1	0	1	0
Oteleme kinetik enerjisi, yer çekimi potansiyel enerjisi ve esneklik potansiyel enerjisinin bağlı olduğu değişkenleri		1	0	1	0
Kimya		7	0	0	0
Kimyasal türler arasındaki etkileşimleri sınıflandırır.		3	0	0	0
Asitler ve bazlar arasındaki tepkimeleri açıklar.		1	0	0	0
Dalton, Thomson, Rutherford ve Bohr atom modellerini açıklar.		1	0	0	0
Yaygın Günlük Hayat Kimyasalları		1	0	0	0
Biyoloji		6	0	0	0
Canlılardaki beslenme şekillerini örneklerle açıklar.		1	0	0	0
Lipit, karbonhidrat, protein, vitamin, su ve minerallerin sağlıklı beslenme ile ilişkisini kurar.		1	0	0	0
Hücre yapısı ve görevlerini açıklar.		1	0	0	0
Mitozu açıklar.		1	0	0	0
Canlıların sınıflandırılmasında kullanılan âlemleri ve bu âlemlerin genel özelliklerini açıklar.		1	0	0	0
Kalıtımın genel esaslarını açıklar.		1	0	0	0

SINAV SONUÇ BELGESİ							
KARS / KARS MERKEZ / Atatürk Mesleki ve Teknik Anadolu Lisesi							
Öğrenci			Numara		Sınıf		
DERYA MUTLU			4003		12A		
Puan Türü	Puan	Genel Ort.	Dereceler				
			Snf	Kurum	İlçe	İl	Genel
TYT	▼ 140,410	183,620	30	31	372	472	18086
	Puanı Hesaplanan:		97	538	681	23113	
Katılımlar:			99	104	561	714	24217

Ders	Soru	Doğru	Yanlış	Net	Başarı %	Sınıf Ort.	Kurum Ort.	Genel Ort.
Türkçe	40	9	14	5,50	14	▲ 4,63	▲ 4,51	▼ 10,68
Tarih-1	5	0	4	-1,00	-20	▼ 0,37	▼ 0,37	▼ 1,13
Coğrafya-1	5	2	1	1,75	35	▲ 0,85	▲ 0,90	▲ 1,64
Felsefe	5	3	1	2,75	55	▲ 1,38	▲ 1,37	▲ 2,52
Din Kült. ve Ahl. Bil.	5	3	2	2,50	50	▼ 2,76	▼ 2,71	▼ 3,21
TYT Sosyal	20	8	8	6,00	30	▲ 5,35	▲ 5,35	▼ 8,49
Matematik-1	40	1	0	1,00	3	▲ 0,63	▲ 0,67	▼ 4,17
Toplam:	120	18	22	12,50	10	▲ 10,51	▲ 10,44	▼ 24,52

Soru No	1234567890123456789012345678901234567890
TYT Türkçe	dCbaecbc BEc dBC bCecC CDb c
Cevap Anahtarı	A BCCDDDEDDABEEBABBCECCACDCCDCBCEEDECDE
TYT Sosyal	caeb C DaBaED CBBaa
Cevap Anahtarı	A DDAEBCDBDEBDECCBBDC
TYT Matematik	D
Cevap Anahtarı	A DCDBAEDDDCBCEBDECECEDDCDCBCBCCBECCDBBCDC

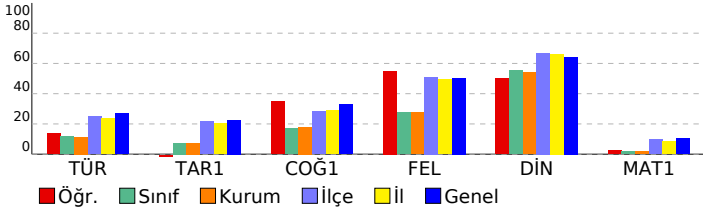

TYT ORJİNAL TÜRKİYE GENELİ YAYIN DENEMESİ - 1				
DERSLERE GÖRE BAŞARI ANALİZİ				
	S	D	Y B%	
TYT Türkçe	40	9	14	23
Türkçe	40	9	14	23
Metinde geçen kelime ve kelime gruplarının anlamlarını tespit eder.	8	2	5	25
Farklı cümle yapılarını ve türlerini kullanır.	9	3	5	33
Konusurken gereksiz ses ve kelimeler kullanmaktan kaçınır.	1	0	1	0
Farklı türlerde metinler yazar.	3	0	0	0
İletişim sürecini oluşturan öğeleri ve iletişimde dilin önemini belirler.	1	0	0	0
Metindeki anlatım biçimleri ve tekniklerinin işlevlerini belirler.	1	1	0	100
İyi bir anlatımda bulunması gereken özelliklere dikkat ederek yazar.	1	0	0	0
Konuşmasında önemli noktaları vurgulayan ve konuşmayı takip etmeyi kolaylaştıran ifadeler kullanır.	2	1	1	50
Metnin ana düşüncesi ve yardımcı düşüncelerini belirler.	14	2	2	14
TYT Sosyal	20	8	8	40
Tarih-1	5	0	4	0
Bir araştırma alanı ve bilim dalı olarak tarihin konusunu, kapsamını ve diğer bilim dallarıyla ilişkisini açıklar.	1	0	1	0
Emeviler ile birlikte İslam Devleti'nin yapısında meydana gelen değişimi analiz eder.	1	0	1	0
1453-1520 yılları arasındaki süreçte meydana gelen başlıca siyasi gelişmeleri tarih şeridi ve haritalar üzerinde gösterir.	1	0	1	0
İ. Dünya Savaşı'nın sonuçlarını Osmanlı Devleti ve Batılı devletler açısından değerlendirir.	1	0	1	0
İki dünya savaşı arasındaki dönemde oluşan uluslararası siyasi, ekonomik ve askeri denge ile İkinci Dünya Savaşı'nı değerlendirir.	1	0	0	0
Coğrafya-1	5	2	1	40
Doğa ve insan etkileşimini örneklerle açıklar.	1	1	0	100
Dünya'nın şekli ve hareketlerinin etkilerini değerlendirir.	1	0	0	0
İklim elemanlarının oluşumunu ve dağılımını açıklar.	1	0	0	0
Nüfusun dağılışı üzerinde etkili olan faktörler ile dünya nüfusunun dağılımını ilişkilendirir.	1	1	0	100
Afetlerden korunma yöntemlerini açıklar.	1	0	1	0
Felsefe	5	3	1	60
Felsefenin insan ve toplum hayatı üzerindeki rolünü örneklerle açıklar.	1	1	0	100
Bilgi felsefesinin konusunu ve problemlerini açıklar.	1	0	1	0
Varlık felsefesinin konusunu ve problemlerini açıklar.	1	1	0	100
Ahlak felsefesinin konusunu ve problemlerini açıklar.	1	1	0	100
Bilim felsefesinin konusunu ve problemlerini açıklar.	1	0	0	0
Din Kült. ve Ahl. Bil.	5	3	2	60
Gençlerin kişilik gelişiminde dinî ve ahlaki değerler ile örf ve âdetlerin yerini tartışır.	1	1	0	100
Değerlerin oluşumuna etki eden unsurları analiz eder.	2	1	1	50
Allah'ın varlığı ve birliği konusunda akli ve nakli delilleri analiz eder.	1	1	0	100
İnsanın doğası ile din arasında ilişki kurar.	1	0	1	0
TYT Matematik	40	1	0	3
Matematik-1	40	1	0	3
Sayı kümelerini birbirleriyle ilişkilendirir.	9	1	0	11
Kökü ifadeleri içeren denklemleri çözer.	1	0	0	0
Gerçek sayılar kümesinde aralık kavramını açıklar.	1	0	0	0
Üstü İfadeler ve Denklemler	1	0	0	0
Kümeler	1	0	0	0
Birinci Dereceden Denklemler ve Eşitsizlikler	1	0	0	0
Oran ve orantı kavramlarını kullanarak problemler çözer.	5	0	0	0
İki kümenin eşitliğini kullanarak işlemler yapar.	1	0	0	0
Verilerin Grafikte Gösterilmesi	2	0	0	0
Denklemler ve eşitsizlikler ile ilgili problemler çözer.	6	0	0	0
Polinomlarla toplama, çıkarma, çarpma ve bölme işlemlerini yapar.	1	0	0	0
Olasılık kavramı ile ilgili uygulamalar yapar.	1	0	0	0
Üçgende açı özellikleri ile ilgili işlemler yapar.	2	0	0	0
Özel dörtgenlerin açısı, kenarı, köşegen ve alan özelliklerini açıklayarak problemler çözer.	3	0	0	0
Çokgenler	1	0	0	0
Dik prizmalar ve dik piramitlerin uzunluk, alan ve hacim bağıntılarını oluşturur.	1	0	0	0
Çemberde teğetin özelliklerini göstererek işlemler yapar.	1	0	0	0
Doğrunun Analitik İncelenmesi	1	0	0	0
Küre, dik dairesel silindire ve dik dairesel koninin alan ve hacim bağıntılarını oluşturarak işlemler yapar.	1	0	0	0

SINAV SONUÇ BELGESİ							
KARS / KARS MERKEZ / Atatürk Mesleki ve Teknik Anadolu Lisesi							
Öğrenci			Numara		Sınıf		
DİDEM ACİL			3982		12A		
Puan Türü	Puan	Genel Ort.	Dereceler				
			Snf	Kurum	İlçe	İl	Genel
TYT	▼ 114,345	183,620	83	86	516	654	21780
	Puanı Hesaplanan:		97	538	681	23113	
Katılımlar:			99	104	561	714	24217

Ders	Soru	Doğru	Yanlış	Net	Başarı %	Sınıf Ort.	Kurum Ort.	Genel Ort.
Türkçe	40	9	28	2,00	5	▼ 4,63	▼ 4,51	▼ 10,68
Tarih-1	5	1	4	0,00	0	▼ 0,37	▼ 0,37	▼ 1,13
Coğrafya-1	5	1	2	0,50	10	▼ 0,85	▼ 0,90	▼ 1,64
Felsefe	5	1	1	0,75	15	▼ 1,38	▼ 1,37	▼ 2,52
Din Kül. ve Ahl. Bil.	5	2	3	1,25	25	▼ 2,76	▼ 2,71	▼ 3,21
TYT Sosyal	20	5	10	2,50	13	▼ 5,35	▼ 5,35	▼ 8,49
Toplam:	120	14	38	4,50	4	▼ 10,51	▼ 10,44	▼ 24,52

Soru No	1234567890123456789012345678901234567890
TYT Türkçe	ecabdbdCdbEBAD eedbbdbbabcCBeEdecbDc
Cevap Anahtarı	B CDDDEBCEBEBADBBCECCACDCDCBCEEEDECEDEDA
TYT Sosyal	ddBaaeDc BeBeCaa
Cevap Anahtarı	B AEBDBDECEDECBDBDCBB

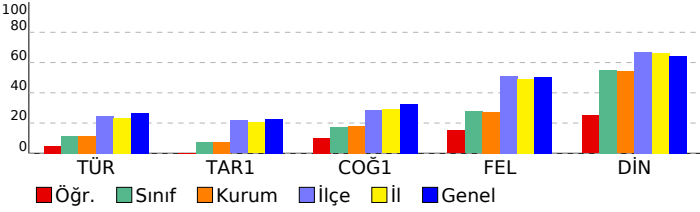

TYT ORJİNAL TÜRKİYE GENELİ YAYIN DENEMESİ - 1	
DERSLERE GÖRE BAŞARI ANALİZİ	
	S D Y B%
TYT Türkçe	40 9 28 23
Türkçe	40 9 28 23
Farklı cümle yapılarını ve türlerini kullanır.	9 1 8 11
Metinde geçen kelime ve kelime gruplarının anlamlarını tespit eder.	8 1 7 13
Konuşurken gereksiz ses ve kelimeler kullanmaktan kaçınır.	1 0 1 0
Metindeki anlatım biçimleri ve tekniklerinin işlevlerini belirler.	1 0 1 0
İyi bir anlatımda bulunması gereken özelliklere dikkat ederek yazar.	1 1 0 100
Farklı türlerde metinler yazar.	3 2 0 67
Konuşmasında önemli noktaları vurgulayan ve konuşmayı takip etmeyi kolaylaştıran ifadeler kullanır.	2 0 1 0
Metnin ana düşüncesi ve yardımcı düşüncelerini belirler.	14 4 10 29
İletişim sürecini oluşturan öğeleri ve iletişimde dilin önemini belirler.	1 0 0 0
TYT Sosyal	20 5 10 25
Tarih-1	5 1 4 20
1453-1520 yılları arasındaki süreçte meydana gelen başlıca siyasi gelişmeleri tarih şeridi ve haritalar üzerinde gösterir.	1 0 1 0
İ. Dünya Savaşı'nın sonuçlarını Osmanlı Devleti ve Batılı devletler açısından değerlendirir.	1 0 1 0
İki dünya savaşı arasındaki dönemde oluşan uluslararası siyasi, ekonomik ve askeri denge ile İkinci Dünya Savaşı'nı bir araştırma alanı ve bilim dalı olarak tarihin konusunu, kapsamını ve diğer bilim dallarıyla ilişkisini açıklar.	1 0 1 0
Bir araştırma alanı ve bilim dalı olarak tarihin konusunu, kapsamını ve diğer bilim dallarıyla ilişkisini açıklar.	1 0 1 0
Emeviler ile birlikte İslam Devleti'nin yapısında meydana gelen değişimi analiz eder.	1 0 1 0
Coğrafya-1	5 1 2 20
İklim elemanlarının oluşumunu ve dağılımını açıklar.	1 0 1 0
Nüfusun dağılışı üzerinde etkili olan faktörler ile dünya nüfusunun dağılımını ilişkilendirir.	1 1 0 100
Afetlerden korunma yöntemlerini açıklar.	1 0 1 0
Doğa ve insan etkileşimini örneklerle açıklar.	1 0 0 0
Dünya'nın şekil ve hareketlerinin etkilerini değerlendirir.	1 0 0 0
Felsefe	5 1 1 20
Varlık felsefesinin konusunu ve problemlerini açıklar.	1 0 0 0
Ahlak felsefesinin konusunu ve problemlerini açıklar.	1 0 0 0
Bilim felsefesinin konusunu ve problemlerini açıklar.	1 0 0 0
Felsefenin insan ve toplum hayatı üzerindeki rolünü örneklerle açıklar.	1 1 0 100
Bilgi felsefesinin konusunu ve problemlerini açıklar.	1 0 1 0
Din Kül. ve Ahl. Bil.	5 2 3 40
Allah'ın varlığı ve birliği konusunda akli ve nakli delilleri analiz eder.	1 1 0 100
İnsanın doğası ile din arasında ilişki kurar.	1 0 1 0
Değerlerin oluşumuna etki eden unsurları analiz eder.	2 1 1 50
Gençlerin kişilik gelişiminde dini ve ahlaki değerler ile örf ve âdetlerin yerini tartışır.	1 0 1 0

SINAV SONUÇ BELGESİ

KARS / KARS MERKEZ / Atatürk Mesleki ve Teknik Anadolu Lisesi

Öğrenci	Numara	Sınıf
DİLARA ÖZER	0	12A

Puan Türü	Puan	Genel Ort.	Dereceler				
			Snf	Kurum	İlçe	İl	Genel
TYT	▼ 126,778	183,620	55	57	461	583	20252
Puanı Hesaplanan:			97	538	681	23113	
Katılımlar:			99	104	561	714	24217

Ders	Soru	Doğru	Yanlış	Net	Başarı %	Sınıf Ort.	Kurum Ort.	Genel Ort.
Türkçe	40	7	18	2,50	6	▼ 4,63	▼ 4,51	▼ 10,68
Tarih-1	5	0	5	-1,25	-25	▼ 0,37	▼ 0,37	▼ 1,13
Coğrafya-1	5	0	0	0,00	0	▼ 0,85	▼ 0,90	▼ 1,64
Felsefe	5	1	0	1,00	20	▼ 1,38	▼ 1,37	▼ 2,52
Din Kül. ve Ahl. Bil.	5	4	1	3,75	75	▲ 2,76	▲ 2,71	▲ 3,21
TYT Sosyal	20	5	6	3,50	18	▼ 5,35	▼ 5,35	▼ 8,49
Matematik-1	40	3	7	1,25	3	▲ 0,63	▲ 0,67	▼ 4,17
Fizik	7	3	3	2,25	32	▲ 0,00	▲ 0,01	▲ 0,31
Kimya	7	0	4	-1,00	-14	▼ 0,09	▼ 0,08	▼ 1,09
Biyoloji	6	0	1	-0,25	-4	▼ -0,08	▼ -0,05	▼ 1,48
TYT Fen	20	3	8	1,00	5	▲ 0,01	▲ 0,05	▼ 2,88
Toplam:	120	18	39	8,25	7	▼ 10,51	▼ 10,44	▼ 24,52

Soru No 1234567890123456789012345678901234567890

TYT Türkçe	DbccacCBEBadDcaCdbCac c bcd
Cevap Anahtarı	B CDDDEBCEBEEBADBBCECCACDCDCBCEEEDECEDEDA

TYT Sosyal	ddcee B BDaCB
Cevap Anahtarı	B AEBDBDECEDECBDBDBCCB

TYT Matematik	EaaCa c b e C a
Cevap Anahtarı	B EDDCDBACBCDDBCEBDECCEECDDCCBCCDBBCDCBE

TYT Fen	C ecBeCe cbe c
Cevap Anahtarı	B CDCDBACCDBDCBDCACBBE

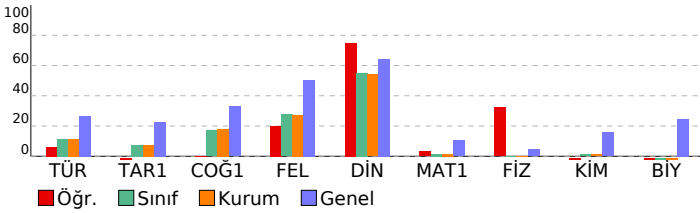

TYT ORJİNAL TÜRKİYE GENELİ YAYIN DENEMESİ - 1

DERSLERE GÖRE BAŞARI ANALİZİ		S	D	Y	B%
TYT Türkçe		40	7	18	18
Türkçe		40	7	18	18
Farklı cümle yapılarını ve türlerini kullanır.		9	3	4	33
Metinde geçen kelime ve kelime gruplarının anlamlarını tespit eder.		8	2	5	25
Konuşurken gereksiz ses ve kelimeler kullanmaktan kaçınır.		1	0	1	0
Metindeki anlatım biçimlerini ve tekniklerinin işlevlerini belirler.		1	1	0	100
İyi bir anlatımda bulunması gereken özelliklere dikkat ederek yazar.		1	0	1	0
Farklı türlerde metinler yazar.		3	1	1	33
Konuşmasında önemli noktaları vurgulayan ve konuşmayı takip etmeyi kolaylaştıran ifadeler kullanır.		2	0	2	0
Metnin ana düşüncesi ve yardımcı düşüncelerini belirler.		14	0	4	0
İletişim sürecini oluşturan öğeleri ve iletişimde dilin önemini belirler.		1	0	0	0
TYT Sosyal		20	5	6	25
Tarih-1		5	0	5	0
1453-1520 yılları arasındaki süreçte meydana gelen başlıca siyasi gelişmeleri tarih şeridi ve haritalar üzerinde göst		1	0	1	0
İ. Dünya Savaşı'nın sonuçlarını Osmanlı Devleti ve Batılı devletler açısından değerlendirir.		1	0	1	0
İki dünya savaşı arasındaki dönemde oluşan uluslararası siyasi, ekonomik ve askeri denge ile İkinci Dünya Savaşı'nı		1	0	1	0
Bir araştırma alanı ve bilim dalı olarak tarihin konusunu, kapsamını ve diğer bilim dallarıyla ilişkisini açıklar.		1	0	1	0
Emeviler ile birlikte İslam Devleti'nin yapısında meydana gelen değişimi analiz eder.		1	0	1	0
Coğrafya-1		5	0	0	0
İklim elemanlarının oluşumunu ve dağılışını açıklar.		1	0	0	0
Nüfusun dağılışı üzerinde etkili olan faktörler ile dünya nüfusunun dağılışını ilişkilendirir.		1	0	0	0
Afetlerden korunma yöntemlerini açıklar.		1	0	0	0
Doğa ve insan etkileşimini örneklerle açıklar.		1	0	0	0
Dünya'nın şekli ve hareketlerinin etkilerini değerlendirir.		1	0	0	0
Felsefe		5	1	0	20
Varlık felsefesinin konusunu ve problemlerini açıklar.		1	0	0	0
Ahlak felsefesinin konusunu ve problemlerini açıklar.		1	0	0	0
Bilim felsefesinin konusunu ve problemlerini açıklar.		1	0	0	0
Felsefenin insan ve toplum hayatı üzerindeki rolünü örneklerle açıklar.		1	1	0	100
Bilgi felsefesinin konusunu ve problemlerini açıklar.		1	0	0	0
Din Kül. ve Ahl. Bil.		5	4	1	80
Allah'ın varlığı ve birliği konusunda akli ve nakli delilleri analiz eder.		1	1	0	100
İnsanın doğası ile din arasında ilişki kurar.		1	1	0	100
Değerlerin oluşumuna etki eden unsurları analiz eder.		2	1	1	50
Gençlerin kişilik gelişiminde dini ve ahlaki değerler ile örf ve âdetlerin yerini tartışır.		1	1	0	100
TYT Matematik		40	3	7	8
Matematik-1		40	3	7	8
Sayı kümelerini birbirleriyle ilişkilendirir.		9	2	3	22
Köklü ifadeleri içeren denklemleri çözer.		1	0	1	0
Gerçek sayılar kümesinde aralık kavramını açıklar.		1	0	0	0
Üstü İfadeler ve Denklemler		1	0	1	0
Birinci Dereceden Denklemler ve Eşitsizlikler		1	0	0	0
Polinomlarla toplama, çıkarma, çarpma ve bölme işlemlerini yapar.		1	0	0	0
İki kümenin eşitliğini kullanarak işlemler yapar.		1	0	0	0
Kümeler		1	0	0	0
Oran ve orantı kavramlarını kullanarak problemler çözer.		5	1	1	20
Verilerin Grafikte Gösterilmesi		2	0	0	0
Denklemler ve eşitsizlikler ile ilgili problemler çözer.		6	0	1	0
Olasılık kavramı ile ilgili uygulamalar yapar.		1	0	0	0
Özel dörtgenlerin açısı, kenar, köşegen ve alan özelliklerini açıklayarak problemler çözer.		3	0	0	0
Çokgenler		1	0	0	0
Dik prizmalar ve dik piramitlerin uzunluk, alan ve hacim bağıntılarını oluşturur.		1	0	0	0
Cemberde teğetin özelliklerini göstererek işlemler yapar.		1	0	0	0
Doğrunun Analitik İncelenmesi		1	0	0	0
Küre, dik dairesel silindir ve dik dairesel koninin alan ve hacim bağıntılarını oluşturarak işlemler yapar.		1	0	0	0
Üçgende açı özellikleri ile ilgili işlemler yapar.		2	0	0	0
TYT Fen		20	3	8	15
Fizik		7	3	3	43
Üreteçlerin seri ve paralel bağlanma gerekliliklerini açıklar.		1	1	0	100
Isıl denge kavramının sıcaklık farkı ve ısı kavramı ile olan ilişkisini analiz eder.		2	0	1	0
Düzlem aynada görüntü oluşumunu açıklar.		1	1	0	100
Basınç ve basınç kuvveti kavramlarının katı, durgun sıvı ve gazlarda bağlı olduğu değişkenleri açıklar.		1	1	0	100
Oteleme kinetik enerjisi, yer çekimi potansiyel enerjisi ve esneklik potansiyel enerjisinin bağlı olduğu değişkenleri		1	1	0	100
Kimya		7	0	4	0
Kimyasal türler arasındaki etkileşimleri sınıflandırır.		3	0	3	0
Asitler ve bazlar arasındaki tepkimeleri açıklar.		1	0	1	0
Dalton, Thomson, Rutherford ve Bohr atom modellerini açıklar.		1	0	0	0
Yaygın Günlük Hayat Kimyasalları		1	0	0	0
Biyoloji		6	0	1	0
Canlılardaki beslenme şekillerini örneklerle açıklar.		1	0	0	0
Lipit, karbonhidrat, protein, vitamin, su ve minerallerin sağlıklı beslenme ile ilişkisini kurar.		1	0	0	0
Hücresel yapıları ve görevlerini açıklar.		1	0	0	0
Mitozu açıklar.		1	0	1	0
Canlıların sınıflandırılmasında kullanılan âlemleri ve bu âlemlerin genel özelliklerini açıklar.		1	0	0	0
Kalıtımın genel esaslarını açıklar.		1	0	0	0

SINAV SONUÇ BELGESİ

KARS / KARS MERKEZ / Atatürk Mesleki ve Teknik Anadolu Lisesi

Öğrenci	Numara	Sınıf
DUYGU KASIK	3916	12A

Puan Türü	Puan	Genel Ort.	Dereceler				
			Snf	Kurum	İlçe	İl	Genel
TYT	▼ 137,153	183,620	34	35	392	497	18611
Puanı Hesaplanan:			97	538	681	23113	
Katılımlar:			99	104	561	714	24217

Ders	Soru	Doğru	Yanlış	Net	Başarı %	Sınıf Ort.	Kurum Ort.	Genel Ort.
Türkçe	40	10	28	3,00	8	▼ 4,63	▼ 4,51	▼ 10,68
Tarih-1	5	1	4	0,00	0	▼ 0,37	▼ 0,37	▼ 1,13
Coğrafya-1	5	1	2	0,50	10	▼ 0,85	▼ 0,90	▼ 1,64
Felsefe	5	0	2	-0,50	-10	▼ 1,38	▼ 1,37	▼ 2,52
Din Kül. ve Ahl. Bil.	5	3	1	2,75	55	▼ 2,76	▲ 2,71	▼ 3,21
TYT Sosyal	20	5	9	2,75	14	▼ 5,35	▼ 5,35	▼ 8,49
Matematik-1	40	4	3	3,25	8	▲ 0,63	▲ 0,67	▼ 4,17
Fizik	7	1	3	0,25	4	▲ 0,00	▲ 0,01	▼ 0,31
Kimya	7	2	2	1,50	21	▲ 0,09	▲ 0,08	▲ 1,09
Biyoloji	6	1	2	0,50	8	▲ -0,08	▲ -0,05	▼ 1,48
TYT Fen	20	4	7	2,25	11	▲ 0,01	▲ 0,05	▼ 2,88
Toplam:	120	23	47	11,25	9	▲ 10,51	▲ 10,44	▼ 24,52

Soru No: 1234567890123456789012345678901234567890

TYT Türkçe: eCCD acabcdbaBe caedeaCeCcbecCadcddEbbE
Cevap Anahtarı: A BCCDDDEDDABEBADBBCECCACDCCDCBCEEEDECDE

TYT Sosyal: cDebee Db ba CBbc
Cevap Anahtarı: A DDAEBCEBDEBDEDCBBDC

TYT Matematik: AEDD dca
Cevap Anahtarı: A DCDBAEDDCCBCEBDECEECDDCDBCBCBCECCDBBCDC

TYT Fen: e deC CbD a c dB
Cevap Anahtarı: A ACCDCDBCCDBDCBEDACB

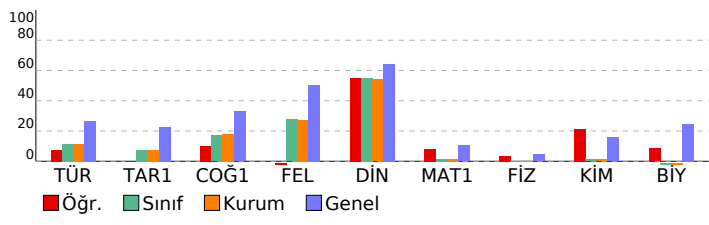

TYT ORJİNAL TÜRKİYE GENELİ YAYIN DENEMESİ - 1

DERSLERE GÖRE BAŞARI ANALİZİ

	S	D	Y	B%
TYT Türkçe	40	10	28	25
Türkçe	40	10	28	25
Metinde geçen kelime ve kelime gruplarının anlamlarını tespit eder.	8	3	5	38
Farklı cümle yapılarını ve türlerini kullanır.	9	2	7	22
Konuşurken gereksiz ses ve kelimeler kullanmaktan kaçınır.	1	0	0	0
Farklı türlerde metinler yazar.	3	0	2	0
İletişim sürecini oluşturan öğeleri ve iletişimde dilin önemini belirler.	1	0	1	0
Metindeki anlatım biçimleri ve tekniklerinin işlevlerini belirler.	1	0	1	0
İyi bir anlatımda bulunması gereken özelliklere dikkat ederek yazar.	1	1	0	100
Konuşmasında önemli noktaları vurgulayan ve konuşmayı takip etmeyi kolaylaştıran ifadeleri kullanır.	2	0	2	0
Metnin ana düşüncesi ve yardımcı düşüncelerini belirler.	14	4	10	29

TYT Sosyal **20 5 9 25**

Tarih-1 **5 1 4 20**
Bir araştırma alanı ve bilim dalı olarak tarihin konusunu, kapsamını ve diğer bilim dallarıyla ilişkisini açıklar. 1 0 1 0
Emeviler ile birlikte İslam Devleti'nin yapısında meydana gelen değişimi analiz eder. 1 1 0 100
1453-1520 yılları arasındaki süreçte meydana gelen başlıca siyasi gelişmeleri tarih şeridi ve haritalar üzerinde gösterir. 1 0 1 0
I. Dünya Savaşı'nın oluşumunu ve dağılımını açıklar. 1 0 1 0
İki dünya savaşı arasındaki dönemde oluşan uluslararası siyasi, ekonomik ve askeri denge ile İkinci Dünya Savaşı'nı açıklar. 1 0 1 0

Coğrafya-1 **5 1 2 20**
Doğa ve insan etkileşimini örneklerle açıklar. 1 0 1 0
Dünya'nın şekli ve hareketlerinin etkilerini değerlendirir. 1 0 0 0
İklim elemanlarının oluşumunu ve dağılımını açıklar. 1 0 0 0
Nüfusun dağılımı üzerinde etkili olan faktörlerle dünya nüfusunun dağılımını ilişkilendirir. 1 1 0 100
Afetlerden korunma yöntemlerini açıklar. 1 0 1 0

Felsefe **5 0 2 0**
Felsefenin insan ve toplum hayatı üzerindeki rolünü örneklerle açıklar. 1 0 0 0
Bilgi felsefesinin konusunu ve problemlerini açıklar. 1 0 0 0
Varlık felsefesinin konusunu ve problemlerini açıklar. 1 0 1 0
Ahlak felsefesinin konusunu ve problemlerini açıklar. 1 0 1 0
Bilim felsefesinin konusunu ve problemlerini açıklar. 1 0 0 0
Din Kül. ve Ahl. Bil. **5 3 1 100**
Gençlerin kişilik gelişiminde dinî ve ahlaki değerler ile örf ve âdetlerin yerini tartışır. 1 1 0 100
Değerlerin oluşumuna etki eden unsurları analiz eder. 2 1 0 50
Allah'ın varlığı ve birliği konusunda akli ve nakli delilleri analiz eder. 1 1 0 100
İnsanın doğası ile din arasında ilişki kurar. 1 0 1 0

TYT Matematik **40 4 3 10**

Matematik-1 **40 4 3 10**
Sayı kümelerini birbirleriyle ilişkilendirir. 9 2 0 22
Kökü ifadeleri içeren denklemleri çözer. 1 0 0 0
Gerçek sayılar kümesinde aralık kavramını açıklar. 1 0 0 0
Üstü ifadeler ve Denklemler 1 1 0 100
Kümeler 1 1 0 100
Birinci Dereceden Denklemler ve Eşitsizlikler 1 0 1 0
Oran ve orantı kavramlarını kullanarak problemler çözer. 5 0 2 0
İki kümenin eşitliğini kullanarak işlemler yapar. 1 0 0 0
Verilerin Grafiklerle Gösterilmesi 2 0 0 0
Denklemler ve eşitsizlikler ile ilgili problemler çözer. 6 0 0 0
Polinomlarla toplama, çıkarma, çarpma ve bölme işlemlerini yapar. 1 0 0 0
Olasılık kavramı ile ilgili uygulamalar yapar. 1 0 0 0
Üçgende açı özelliklerini ilgili işlemler yapar. 2 0 0 0
Özel dörtgenlerin açısı, kenarı, köşegeni ve alan özelliklerini açıklayarak problemler çözer. 3 0 0 0
Çokgenler 1 0 0 0
Dik prizmalar ve dik piramitlerin uzunluk, alan ve hacim bağlantılarını oluşturur. 1 0 0 0
Çemberde teğetin özelliklerini göstererek işlemler yapar. 1 0 0 0
Doğrunun Analitik İncelenmesi 1 0 0 0
Küre, dik dairesel silindiri ve dik dairesel koninin alan ve hacim bağlantılarını oluşturarak işlemler yapar. 1 0 0 0

TYT Fen **20 4 7 20**

Fizik **7 1 3 14**
Basınç ve basınç kuvveti kavramlarının katı, durgun sıvı ve gazlarda bağlı olduğu değişkenleri açıklar. 1 0 1 0
Öteleme kinetik enerjisi, yer çekimi potansiyel enerjisi ve esneklik potansiyel enerjisinin bağlı olduğu değişkenleri açıklar. 1 0 0 0
Üretecilerin seri ve paralel bağlama gerekliliklerini açıklar. 1 0 1 0
2 1 1 50

Isıl denge kavramının sıcaklık farkı ve ısı kavramı ile olan ilişkisini analiz eder. 1 0 0 0
Düzenli ayda görünümlerini açıklar. 1 0 0 0

Kimya **7 2 2 29**
Dalton, Thomson, Rutherford ve Bohr atom modellerini açıklar. 1 0 0 0
Yaygın Günlük Hayat Kimyasalları 1 1 0 100
3 0 2 0
Kimyasal türler arasındaki etkileşimleri sınıflandırır. 1 1 0 100
Asitler ve bazlar arasındaki tepkimeleri açıklar. 1 0 0 0

Biyoloji **6 1 2 17**
Canlıların sınıflandırılmasında kullanılan âlemleri ve bu âlemlerin genel özelliklerini açıklar. 1 0 1 0
Kalıtımın genel esaslarını açıklar. 1 0 0 0
Canlılardaki beslenme şekillerini örneklerle açıklar. 1 0 0 0
Lipit, karbonhidrat, protein, vitamin, su ve minerallerin sağlıklı beslenme ile ilişkisini kurar. 1 0 0 0
Hücre yapısını ve görevlerini açıklar. 1 0 1 0
Mitozu açıklar. 1 1 0 100

SINAV SONUÇ BELGESİ

KARS / KARS MERKEZ / Atatürk Mesleki ve Teknik Anadolu Lisesi

Öğrenci	Numara	Sınıf
E*MA UR ALTUN	3936	12A

Puan Türü	Puan	Genel Ort.	Dereceler				
			Snf	Kurum	İlçe	İl	Genel
TYT	▼ 114,448	183,620	82	85	515	653	21767
Puanı Hesaplanan:			97	538	681	23113	
Katılımlar:			99	104	561	714	24217

Ders	Soru	Doğru	Yanlış	Net	Başarı %	Sınıf Ort.	Kurum Ort.	Genel Ort.
Türkçe	40	7	23	1,25	3	▼ 4,63	▼ 4,51	▼ 10,68
Tarih-1	5	2	3	1,25	25	▲ 0,37	▲ 0,37	▲ 1,13
Coğrafya-1	5	1	2	0,50	10	▼ 0,85	▼ 0,90	▼ 1,64
Felsefe	5	1	0	1,00	20	▼ 1,38	▼ 1,37	▼ 2,52
Din Kült. ve Ahl. Bil.	5	4	1	3,75	75	▲ 2,76	▲ 2,71	▲ 3,21
TYT Sosyal	20	8	6	6,50	33	▲ 5,35	▲ 5,35	▼ 8,49
Matematik-1	40	0	11	-2,75	-7	▼ 0,63	▼ 0,67	▼ 4,17
Toplam:	120	15	40	5,00	4	▼ 10,51	▼ 10,44	▼ 24,52

Soru No: 1234567890123456789012345678901234567890

TYT Türkçe: ac acbdCBEbadDdaCdbCac caecadaEd

Cevap Anahtarı: B CDDDEDBCBEebADBBCECCACDCDCBCEEEDECEDEDA

TYT Sosyal: daBaDeaE B BDCCc

Cevap Anahtarı: B AEBDDBECEDEDCBDBDCCB

TYT Matematik: baabcae c a b d

Cevap Anahtarı: B EDDCDBACBCDDBCEBDECCEECDDCDBCCBDBDCBE

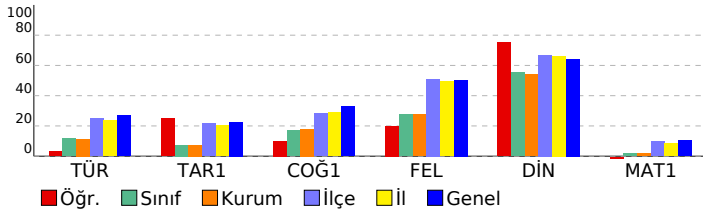

TYT ORJİNAL TÜRKİYE GENELİ YAYIN DENEMESİ - 1

DERSLERE GÖRE BAŞARI ANALİZİ

TYT Türkçe	S	D	Y	B%
Türkçe	40	7	23	18
Farklı cümle yapılarını ve türlerini kullanır.	9	3	5	33
Metinde geçen kelime ve kelime gruplarının anlamlarını tespit eder.	8	1	6	13
Konuşurken gereksiz ses ve kelimeler kullanmaktan kaçınır.	1	0	0	0
Metindeki anlatım biçimlerini ve tekniklerinin işlevlerini belirler.	1	1	0	100
İyi bir anlatımda bulunması gereken özelliklere dikkat ederek yazar.	1	0	1	0
Farklı türlerde metinler yazar.	3	1	1	33
Konuşmasında önemli noktaları vurgulayan ve konuşmayı takip etmeyi kolaylaştıran ifadeler kullanır.	2	0	2	0
Metnin ana düşüncesi ve yardımcı düşüncelerini belirler.	14	1	8	7
İletişim sürecini oluşturan öğeleri ve iletişimde dilin önemini belirler.	1	0	0	0
TYT Sosyal	20	8	6	40

Tarih-1 5 2 3 40

1453-1520 yılları arasındaki süreçte meydana gelen başlıca siyasi gelişmeleri tarih şeridi ve haritalar üzerinde göst
I. Dünya Savaşı'nın sonuçlarını Osmanlı Devleti ve Batılı devletler açısından değerlendirir. 1 0 1 0
İki dünya savaşı arasındaki dönemde oluşan uluslararası siyasi, ekonomik ve askeri denge ile İkinci Dünya Savaşı'nı
Bir araştırma alanı ve bilim dalı olarak tarihin konusunu, kapsamını ve diğer bilim dallarıyla ilişkisini açıklar. 1 0 1 0
Emeviler ile birlikte İslam Devleti'nin yapısında meydana gelen değişimi analiz eder. 1 1 0 100

Coğrafya-1 5 1 2 20

İklim elemanlarının oluşumunu ve dağılımını açıklar. 1 0 1 0
Nüfusun dağılımı üzerinde etkili olan faktörler ile dünya nüfusunun dağılımını ilişkilendirir. 1 0 1 0
Afetlerden korunma yöntemlerini açıklar. 1 0 1 00
Doğa ve insan etkileşimini örneklerle açıklar. 1 0 0 0
Dünya'nın şekli ve hareketlerinin etkilerini değerlendirir. 1 0 0 0

Felsefe 5 1 0 20

Varlık felsefesinin konusunu ve problemlerini açıklar. 1 0 0 0
Ahlak felsefesinin konusunu ve problemlerini açıklar. 1 0 0 0
Bilim felsefesinin konusunu ve problemlerini açıklar. 1 0 0 0
Felsefenin insan ve toplum hayatı üzerindeki rolünü örneklerle açıklar. 1 1 0 100
Bilgi felsefesinin konusunu ve problemlerini açıklar. 1 0 0 0

Din Kült. ve Ahl. Bil. 5 4 1 80

Allah'ın varlığı ve birliği konusunda akli ve nakli delilleri analiz eder. 1 1 0 100
İnsanın doğası ile din arasında ilişki kurar. 1 1 0 100
Değerlerin oluşumuna etki eden unsurları analiz eder. 2 1 1 50
Gençlerin kişilik gelişiminde dini ve ahlaki değerler ile örf ve âdetlerin yerini tartışır. 1 1 0 100

TYT Matematik 40 0 11 0

Matematik-1 40 0 11 0

Sayı kümelerini birbirleriyle ilişkilendirir. 9 0 5 0
Köklü ifadeleri içeren denklemleri çözer. 1 0 1 0
Gerçek sayılar kümesinde aralık kavramını açıklar. 1 0 1 0
Üstü ifadeler ve Denklemler 1 0 1 0
Birinci Dereceden Denklemler ve Eşitsizlikler 1 0 0 0
Polinomlarla toplama, çıkarma, çarpma ve bölme işlemlerini yapar. 1 0 0 0
İki kümenin eşitliğini kullanarak işlemler yapar. 1 0 0 0
Kümeler 1 0 1 0
Oran ve orantı kavramlarını kullanarak problemler çözer. 5 0 1 0
Verilerin Grafikte Gösterilmesi 2 0 1 0
Denklemler ve eşitsizlikler ile ilgili problemler çözer. 6 0 0 0
Olasılık kavramı ile ilgili uygulamalar yapar. 1 0 0 0
Özel dörtgenlerin açısı, kenar, köşegen ve alan özelliklerini açıklayarak problemler çözer. 3 0 0 0
Çokgenler 1 0 0 0
Dik prizmalar ve dik piramitlerin uzunluk, alan ve hacim bağıntılarını oluşturur. 1 0 0 0
Çemberde teğetin özelliklerini göstererek işlemler yapar. 1 0 0 0
Doğrunun Analitik İncelenmesi 1 0 0 0
Küre, dik dairesel silindir ve dik dairesel koninin alan ve hacim bağıntılarını oluşturarak işlemler yapar. 1 0 0 0
Üçgende açı özellikleri ile ilgili işlemler yapar. 2 0 0 0

SINAV SONUÇ BELGESİ							
KARS / KARS MERKEZ / Atatürk Mesleki ve Teknik Anadolu Lisesi							
Öğrenci				Numara	Sınıf		
EBRU ÖZALMETE				3831	12A		
Puan Türü	Puan	Genel Ort.	Dereceler				
			Snf	Kurum	İlçe	İl	Genel
TYT	▲ 185,575	183,620	3	3	181	197	9648
Puanı Hesaplanan:			97	538	681	23113	
Katılımlar:			99	104	561	714	24217

Ders	Soru	Doğru	Yanlış	Net	Başarı %	Sınıf Ort.	Kurum Ort.	Genel Ort.
Türkçe	40	18	15	14,25	36	▲ 4,63	▲ 4,51	▲ 10,68
Tarih-1	5	2	3	1,25	25	▲ 0,37	▲ 0,37	▲ 1,13
Coğrafya-1	5	2	1	1,75	35	▲ 0,85	▲ 0,90	▲ 1,64
Felsefe	5	3	1	2,75	55	▲ 1,38	▲ 1,37	▲ 2,52
Din Kült. ve Ahl. Bil.	5	4	1	3,75	75	▲ 2,76	▲ 2,71	▲ 3,21
TYT Sosyal	20	11	6	9,50	48	▲ 5,35	▲ 5,35	▲ 8,49
Matematik-1	40	2	2	1,50	4	▲ 0,63	▲ 0,67	▼ 4,17
Fizik	7	2	1	1,75	25	▲ 0,00	▲ 0,01	▲ 0,31
Kimya	7	0	0	0,00	0	▼ 0,09	▼ 0,08	▼ 1,09
Biyoloji	6	0	1	-0,25	-4	▼ -0,08	▼ -0,05	▼ 1,48
TYT Fen	20	2	2	1,50	8	▲ 0,01	▲ 0,05	▼ 2,88
Toplam:	120	33	25	26,75	22	▲ 10,51	▲ 10,44	▲ 24,52

Soru No 1234567890123456789012345678901234567890

TYT Türkçe CD cEDaCdb Bb cBd dCCcCceCbeBCcEEDcC A

Cevap Anahtarı B CDDDEBDBEBBADBBCECCACDCDCBCEEEDEDEDA

TYT Sosyal dcaDD aEC EDaB BDCdB

Cevap Anahtarı B AEBDBDECEDEDCBDBDCCB

TYT Matematik D b d C

Cevap Anahtarı B EDDCDBACBCDDBCEBDECCEECDDCCBCCDBBDCBE

TYT Fen Cc A e

Cevap Anahtarı B CDCDBACCDBDCBDCBDE

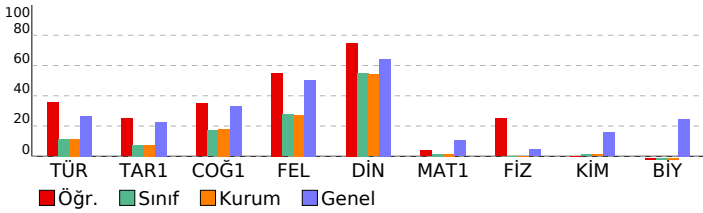

TYT ORJİNAL TÜRKİYE GENELİ YAYIN DENEMESİ - 1

DERSLERE GÖRE BAŞARI ANALİZİ		S	D	Y	B%
TYT Türkçe		40 18 15 45			
Türkçe		40 18 15 45			
Farklı cümle yapılarını ve türlerini kullanır.		9	4	4	44
Metinde geçen kelime ve kelime gruplarının anlamlarını tespit eder.		8	5	2	63
Konuşurken gereksiz ses ve kelimeler kullanılmaktan kaçınır.		1	0	0	0
Metindeki anlatım biçimlerini ve tekniklerinin işlevlerini belirler.		1	0	1	0
İyi bir anlatımda bulunması gereken özelliklere dikkat ederek yazar.		1	1	0	100
Farklı türlerde metinler yazar.		3	0	1	0
Konuşmasında önemli noktaları vurgulayan ve konuşmayı takip etmeyi kolaylaştıran ifadeler kullanır.		2	1	1	50
Metnin ana düşüncesi ve yardımcı düşüncelerini belirler.		14	6	6	43
İletişim sürecini oluşturan öğeleri ve iletişimde dilin önemini belirler.		1	1	0	100
TYT Sosyal		20 11 6 55			
Tarih-1		5 2 3 40			
1453-1520 yılları arasındaki süreçte meydana gelen başlıca siyasi gelişmeleri tarih seridi ve haritalar üzerinde göst		1	0	1	0
I. Dünya Savaşı'nın sonuçlarını Osmanlı Devleti ve Batılı devletler açısından değerlendirir.		1	0	1	0
İki dünya savaşı arasındaki dönemde oluşan uluslararası siyasi, ekonomik ve askeri denge ile İkinci Dünya Savaşı'nı		1	0	1	0
Bir araştırma alanı ve bilim dalı olarak tarihin konusunu, kapsamını ve diğer bilim dallarıyla ilişkisini açıklar.		1	1	0	100
Emeviler ile birlikte İslam Devleti'nin yapısında meydana gelen değişimi analiz eder.		1	1	0	100
Coğrafya-1		5 2 1 40			
Coğrafya-1		5 2 1 40			
İklim elemanlarının oluşumunu ve dağılımını açıklar.		1	0	0	0
Nüfusun dağılımı üzerinde etkili olan faktörler ile dünya nüfusunun dağılımı ilişkisini açıklar.		1	0	1	0
Afetlerden korunma yöntemlerini açıklar.		1	1	0	100
Doğa ve insan etkileşimini örneklerle açıklar.		1	1	0	100
Dünya'nın şekli ve hareketlerinin etkilerini değerlendirir.		1	0	0	0
Felsefe		5 3 1 60			
Felsefe		5 3 1 60			
Varlık felsefesinin konusunu ve problemlerini açıklar.		1	1	0	100
Ahlak felsefesinin konusunu ve problemlerini açıklar.		1	1	0	100
Bilim felsefesinin konusunu ve problemlerini açıklar.		1	0	1	0
Felsefenin insan ve toplum hayatı üzerindeki rolünü örneklerle açıklar.		1	1	0	100
Bilgi felsefesinin konusunu ve problemlerini açıklar.		1	0	0	0
Din Kült. ve Ahl. Bil.		5 4 1 80			
Din Kült. ve Ahl. Bil.		5 4 1 80			
Allah'ın varlığı ve birliği konusunda akli ve nakli delilleri analiz eder.		1	1	0	100
İnsanın doğası ile din arasında ilişki kurar.		1	1	0	100
Değerlerin oluşumuna etki eden unsurları analiz eder.		2	2	0	100
Gençlerin kişilik gelişiminde dini ve ahlaki değerler ile örf ve âdetlerin yerini tartışır.		1	0	1	0
TYT Matematik		40 2 2 5			
Matematik-1		40 2 2 5			
Matematik-1		40 2 2 5			
Sayı kümelerini birbirleriyle ilişkilendirir.		9	1	0	11
Köklü ifadeleri içeren denklemleri çözer.		1	0	0	0
Gerçek sayılar kümesinde aralık kavramını açıklar.		1	0	0	0
Üstü ifadeler ve Denklemler		1	0	0	0
Birinci Dereceden Denklemler ve Eşitsizlikler		1	0	0	0
Polinomlarla toplama, çıkarma, çarpma ve bölme işlemlerini yapar.		1	0	0	0
İki kümenin eşitliğini kullanarak işlemler yapar.		1	0	0	0
Kümeler		1	0	1	0
Oran ve orantı kavramlarını kullanarak problemler çözer.		5	0	1	0
Verilerin Grafikte Gösterilmesi		2	0	0	0
Denklemler ve eşitsizlikler ile ilgili problemler çözer.		6	0	0	0
Olasılık kavramı ile ilgili uygulamalar yapar.		1	0	0	0
Özel dörtgenlerin açısı, kenar, köşegen ve alan özelliklerini açıklayarak problemler çözer.		3	0	0	0
Çokgenler		1	0	0	0
Dik prizmalar ve dik piramitlerin uzunluk, alan ve hacim bağıntılarını oluşturur.		1	0	0	0
Çemberde teğetin özelliklerini göstererek işlemler yapar.		1	1	0	100
Doğrunun Analitik İncelenmesi		1	0	0	0
Küre, dik dairesel silindir ve dik dairesel koninin alan ve hacim bağıntılarını oluşturarak işlemler yapar.		1	0	0	0
Üçgende açı özellikleri ile ilgili işlemler yapar.		2	0	0	0
TYT Fen		20 2 2 10			
Fizik		7 2 1 29			
Fizik		7 2 1 29			
Üreteçlerin seri ve paralel bağlanma gerekliliklerini açıklar.		1	0	0	0
Isıl denge kavramının sıcaklık farkı ve ısı kavramı ile olan ilişkisini analiz eder.		2	1	0	50
Düzlem aynada görüntü oluşumunu açıklar.		1	0	1	0
Basınç ve basınç kuvveti kavramlarının katı, durgun sıvı ve gazlarda bağlı olduğu değişkenleri açıklar.		1	1	0	100
Oteleme kinetik enerjisi, yer çekimi potansiyel enerjisi ve esneklik potansiyel enerjisinin bağlı olduğu değişkenleri		1	0	0	0
Kimya		7 0 0 0			
Kimya		7 0 0 0			
Kimyasal türler arasındaki etkileşimleri sınıflandırır.		1	0	0	0
Asitler ve bazlar arasındaki tepkimeleri açıklar.		1	0	0	0
Dalton, Thomson, Rutherford ve Bohr atom modellerini açıklar.		1	0	0	0
Yaygın Günlük Hayat Kimyasalları		1	0	0	0
Biyoloji		6 0 1 0			
Biyoloji		6 0 1 0			
Canlılardaki beslenme şekillerini örneklerle açıklar.		1	0	1	0
Lipit, karbonhidrat, protein, vitamin, su ve minerallerin sağlıklı beslenme ile ilişkisini kurar.		1	0	0	0
Hücre yapısı ve görevlerini açıklar.		1	0	0	0
Mitozu açıklar.		1	0	0	0
Canlıların sınıflandırılmasında kullanılan âlemleri ve bu âlemlerin genel özelliklerini açıklar.		1	0	0	0
Kalıtımın genel esaslarını açıklar.		1	0	0	0

SINAV SONUÇ BELGESİ										TYT ORJİNAL TÜRKİYE GENELİ YAYIN DENEMESİ - 1																														
KARS / KARS MERKEZ / Atatürk Mesleki ve Teknik Anadolu Lisesi										DERSLERE GÖRE BAŞARI ANALİZİ																														
Öğrenci					Numara		Sınıf			S					D					Y					B%															
ECENUR BULUT					3588		12A			40					3					25					8															
Puan Türü		Puan		Genel Ort.		Dereceler						9					2					7					22													
						Snf		Kurum		İlçe		İl		Genel		8					1					0					1					0				
Netler çok düşük olduğu için herhangi bir puan hesaplanmamıştır.																																								
Katılımlar:										99		104		561		714		24217		1					0					1					0					
Ders		Soru	Doğru	Yanlış	Net	Başarı %	Sınıf Ort.	Kurum Ort.	Genel Ort.	1					0					1					0															
Türkçe		40	3	25	-3,25	-8	4,63	4,51	10,68	1					0					1					0															
Tarih-1		5	2	3	1,25	25	0,37	0,37	1,13	1					0					1					0															
Coğrafya-1		5	2	2	1,50	30	0,85	0,90	1,64	1					0					1					0															
Felsefe		5	0	0	0,00	0	1,38	1,37	2,52	1					0					1					0															
Din Kül. ve Ahl. Bil.		5	2	3	1,25	25	2,76	2,71	3,21	1					0					1					0															
TYT Sosyal		20	6	8	4,00	20	5,35	5,35	8,49	1					0					1					0															
Toplam:		120	9	33	0,75	1	10,51	10,44	24,52	1					0					1					0															
Soru No		1234567890123456789012345678901234567890																																						
TYT Türkçe		eDecccaadacdcbeeedeadAdca c Ee																																						
Cevap Anahtarı		B CDDDEDBCBEEBADBBCECCACDCDCBCEEEDEDEDA																																						
TYT Sosyal		edBDeBbE a BbabB																																						
Cevap Anahtarı		B AEBDDBDEDCBDBDCBB																																						

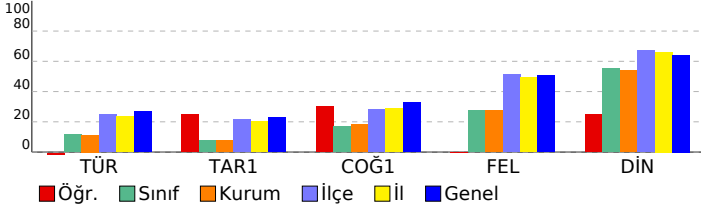

TYT Türkçe									
Türkçe									
Farklı cümle yapılarını ve türlerini kullanır.									
Metinde geçen kelime ve kelime gruplarının anlamlarını tespit eder.									
Konuşurken gereksiz ses ve kelimeler kullanmaktan kaçınır.									
Metindeki anlatım biçimlerini ve tekniklerinin işlevlerini belirler.									
İyi bir anlatımda bulunması gereken özelliklere dikkat ederek yazar.									
Farklı türlerde metinler yazar.									
Konuşmasında önemli noktaları vurgulayan ve konuşmayı takip etmeyi kolaylaştıran ifadeler kullanır.									
Metnin ana düşüncesi ve yardımcı düşüncelerini belirler.									
İletişim sürecini oluşturan öğeleri ve iletişimde dilin önemini belirler.									
TYT Sosyal									
Tarih-1									
1453-1520 yılları arasındaki süreçte meydana gelen başlıca siyasi gelişmeleri tarih şeridi ve haritalar üzerinde göst									
I. Dünya Savaşı'nın sonuçlarını Osmanlı Devleti ve Batılı devletler açısından değerlendirir.									
İki dünya savaşı arasındaki dönemde oluşan uluslararası siyasi, ekonomik ve askeri denge ile İkinci Dünya Savaşı'nı									
Bir araştırma alanı ve bilim dalı olarak tarihin konusunu, kapsamını ve diğer bilim dallarıyla ilişkisini açıklar.									
Emeviler ile birlikte İslam Devleti'nin yapısında meydana gelen değişimi analiz eder.									
Coğrafya-1									
İklim elemanlarının oluşumunu ve dağılımını açıklar.									
Nüfusun dağılışı üzerinde etkili olan faktörler ile dünya nüfusunun dağılımını ilişkilendirir.									
Afetlerden korunma yöntemlerini açıklar.									
Doğa ve insan etkileşimini örneklerle açıklar.									
Dünya'nın şekli ve hareketlerinin etkilerini değerlendirir.									
Felsefe									
Varlık felsefesinin konusunu ve problemlerini açıklar.									
Ahlak felsefesinin konusunu ve problemlerini açıklar.									
Bilim felsefesinin konusunu ve problemlerini açıklar.									
Felsefenin insan ve toplum hayatı üzerindeki rolünü örneklerle açıklar.									
Bilgi felsefesinin konusunu ve problemlerini açıklar.									
Din Kül. ve Ahl. Bil.									
Allah'ın varlığı ve birliği konusunda akli ve nakli delilleri analiz eder.									
İnsanın doğası ile din arasında ilişki kurar.									
Değerlerin oluşumuna etki eden unsurları analiz eder.									
Gençlerin kişilik gelişiminde dini ve ahlaki değerler ile örf ve âdetlerin yerini tartışır.									

SINAV SONUÇ BELGESİ							
KARS / KARS MERKEZ / Atatürk Mesleki ve Teknik Anadolu Lisesi							
Öğrenci				Numara		Sınıf	
EDA KANLIKURT				3983		12A	
Puan Türü	Puan	Genel Ort.	Dereceler				
			Snf	Kurum	İlçe	İl	Genel
TYT	▼ 124,365	183,620	61	63	477	602	20577
	Puanı Hesaplanan:		97	538	681	23113	
Katılımlar:			99	104	561	714	24217

Ders	Soru	Doğru	Yanlış	Net	Başarı %	Sınıf Ort.	Kurum Ort.	Genel Ort.
Türkçe	40	9	26	2,50	6	▼ 4,63	▼ 4,51	▼ 10,68
Tarih-1	5	1	4	0,00	0	▼ 0,37	▼ 0,37	▼ 1,13
Coğrafya-1	5	1	4	0,00	0	▼ 0,85	▼ 0,90	▼ 1,64
Felsefe	5	2	3	1,25	25	▼ 1,38	▼ 1,37	▼ 2,52
Din Kül. ve Ahl. Bil.	5	4	1	3,75	75	▲ 2,76	▲ 2,71	▲ 3,21
TYT Sosyal	20	8	12	5,00	25	▼ 5,35	▼ 5,35	▼ 8,49
Matematik-1	40	1	9	-1,25	-3	▼ 0,63	▼ 0,67	▼ 4,17
Fizik	7	2	3	1,25	18	▲ 0,00	▲ 0,01	▲ 0,31
Kimya	7	1	0	1,00	14	▲ 0,09	▲ 0,08	▼ 1,09
Biyoloji	6	0	2	-0,50	-8	▼ -0,08	▼ -0,05	▼ 1,48
TYT Fen	20	3	5	1,75	9	▲ 0,01	▲ 0,05	▼ 2,88
Toplam:	120	21	52	8,00	7	▼ 10,51	▼ 10,44	▼ 24,52

Soru No	1234567890123456789012345678901234567890
TYT Türkçe	dc DcaabdEcdccBBc bCCede aaa caEbEeaEcb
Cevap Anahtarı	B CDDDEDBCBEEBADBBCECCACDCDCBCEEEDEDEDA
TYT Sosyal	dbebDeedaDbbaBDBDaCB
Cevap Anahtarı	B AEBDBDECEDEDCBDBDCCB
TYT Matematik	aaDbcabace
Cevap Anahtarı	B EDDCDBACBCDDBCEBDECCEECDDCDBCCBDCBDCBE
TYT Fen	ebeDB C a c
Cevap Anahtarı	B CDCDBACCDBDCBDCACBBE

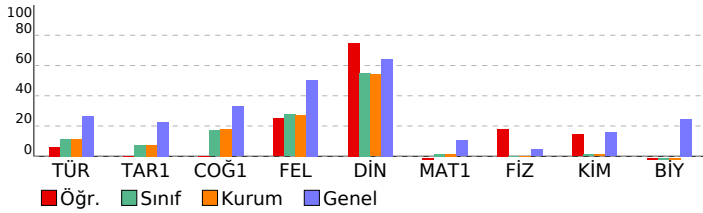

TYT ORJİNAL TÜRKİYE GENELİ YAYIN DENEMESİ - 1		S D Y B%	
DERSLERE GÖRE BAŞARI ANALİZİ			
TYT Türkçe		40	9 26 23
Türkçe		40	9 26 23
Farklı cümle yapılarını ve türlerini kullanır.		9	4 5 44
Metinde geçen kelime ve kelime gruplarının anlamlarını tespit eder.		8	0 7 0
Konuşurken gereksiz ses ve kelimeler kullanmaktan kaçınır.		1	0 0 0
Metindeki anlatım biçimlerini ve tekniklerinin işlevlerini belirler.		1	1 0 100
İyi bir anlatımda bulunması gereken özelliklere dikkat ederek yazar.		1	0 1 0
Farklı türlerde metinler yazar.		3	0 3 0
Konuşmasında önemli noktaları vurgulayan ve konuşmayı takip etmeyi kolaylaştıran ifadeler kullanır.		2	2 0 100
Metnin ana düşüncesi ve yardımcı düşüncelerini belirler.		14	2 9 14
İletişim sürecini oluşturan öğeleri ve iletişimde dilin önemini belirler.		1	0 1 0
TYT Sosyal		20	8 12 40
Tarih-1		5	1 4 20
1453-1520 yılları arasındaki süreçte meydana gelen başlıca siyasi gelişmeleri tarih şeridi ve haritalar üzerinde göst		1	0 1 0
I. Dünya Savaşı'nın sonuçlarını Osmanlı Devleti ve Batılı devletler açısından değerlendirir.		1	0 1 0
İki dünya savaşı arasındaki dönemde oluşan uluslararası siyasi, ekonomik ve askeri denge ile İkinci Dünya Savaşı'nı		1	0 1 0
Bir araştırma alanı ve bilim dalı olarak tarihin konusunu, kapsamını ve diğer bilim dallarıyla ilişkisini açıklar.		1	0 1 0
Emeviler ile birlikte İslam Devleti'nin yapısında meydana gelen değişimi analiz eder.		1	1 0 100
Coğrafya-1		5	1 4 20
İklim elemanlarının oluşumunu ve dağılımını açıklar.		1	0 1 0
Nüfusun dağılışı üzerinde etkili olan faktörler ile dünya nüfusunun dağılımını ilişkilendirir.		1	0 1 0
Afetlerden korunma yöntemlerini açıklar.		1	0 1 0
Doğa ve insan etkileşimini örneklerle açıklar.		1	0 1 0
Dünya'nın şekli ve hareketlerinin etkilerini değerlendirir.		1	1 0 100
Felsefe		5	2 3 40
Varlık felsefesinin konusunu ve problemlerini açıklar.		1	0 1 0
Ahlak felsefesinin konusunu ve problemlerini açıklar.		1	0 1 0
Bilim felsefesinin konusunu ve problemlerini açıklar.		1	0 1 0
Felsefenin insan ve toplum hayatı üzerindeki rolünü örneklerle açıklar.		1	1 0 100
Bilgi felsefesinin konusunu ve problemlerini açıklar.		1	1 0 100
Din Kül. ve Ahl. Bil.		5	4 1 80
Allah'ın varlığı ve birliği konusunda akli ve nakli delilleri analiz eder.		1	1 0 100
İnsanın doğası ile din arasında ilişki kurar.		1	1 0 100
Değerlerin oluşumuna etki eden unsurları analiz eder.		2	1 1 50
Gençlerin kişilik gelişiminde dini ve ahlaki değerler ile örf ve âdetlerin yerini tartışır.		1	1 0 100
TYT Matematik		40	1 9 3
Matematik-1		40	1 9 3
Sayı kümelerini birbirleriyle ilişkilendirir.		9	1 3 11
Kökü ifadeleri içeren denklemleri çözer.		1	0 1 0
Gerçek sayılar kümesinde aralık kavramını açıklar.		1	0 1 0
Üstü İfadeler ve Denklemler		1	0 1 0
Birinci Dereceden Denklemler ve Eşitsizlikler		1	0 1 0
Polinomlarla toplama, çıkarma, çarpma ve bölme işlemlerini yapar.		1	0 1 0
İki kümenin eşitliğini kullanarak işlemler yapar.		1	0 1 0
Kümeler		1	0 0 0
Oran ve orantı kavramlarını kullanarak problemler çözer.		5	0 0 0
Verilerin Grafikte Gösterilmesi		2	0 0 0
Denklemler ve eşitsizlikler ile ilgili problemler çözer.		6	0 0 0
Olasılık kavramı ile ilgili uygulamalar yapar.		1	0 0 0
Özel dörtgenlerin açısı, kenar, köşegen ve alan özelliklerini açıklayarak problemler çözer.		3	0 0 0
Çokgenler		1	0 0 0
Dik prizmalar ve dik piramitlerin uzunluk, alan ve hacim bağıntılarını oluşturur.		1	0 0 0
Cemberde teğetin özelliklerini göstererek işlemler yapar.		1	0 0 0
Doğrunun Analitik İncelenmesi		1	0 0 0
Küre, dik dairesel silindir ve dik dairesel koninin alan ve hacim bağıntılarını oluşturarak işlemler yapar.		1	0 0 0
Üçgenin açı özellikleri ile ilgili işlemler yapar.		2	0 0 0
TYT Fen		20	3 5 15
Fizik		7	2 3 29
Üreteçlerin seri ve paralel bağlanma gerekliliklerini açıklar.		1	0 1 0
		2	0 2 0
Isıl denge kavramının sıcaklık farkı ve ısı kavramı ile olan ilişkisini analiz eder.		1	1 0 100
Düzlem aynada görüntü oluşumunu açıklar.		1	1 0 100
Basıncı ve basınç kuvveti kavramlarının katı, durgun sıvı ve gazlarda bağlı olduğu değişkenleri açıklar.		1	0 0 0
Oteleme kinetik enerjisi, yer çekimi potansiyel enerjisi ve esneklik potansiyel enerjisinin bağlı olduğu değişkenleri		1	0 0 0
Kimya		7	1 0 14
		3	0 0 0
Kimyasal türler arasındaki etkileşimleri sınıflandırır.		1	0 0 0
Asitler ve bazlar arasındaki tepkimeleri açıklar.		1	0 0 0
Dalton, Thomson, Rutherford ve Bohr atom modellerini açıklar.		1	0 0 0
Yaygın Günlük Hayat Kimyasalları		1	1 0 100
Biyoloji		6	0 2 0
Canlılardaki beslenme şekillerini örneklerle açıklar.		1	0 0 0
Lipit, karbonhidrat, protein, vitamin, su ve minerallerin sağlıklı beslenme ile ilişkisini kurar.		1	0 0 0
Hücre yapısını ve görevlerini açıklar.		1	0 0 0
Mitozu açıklar.		1	0 1 0
Canlıların sınıflandırılmasında kullanılan âlemleri ve bu âlemlerin genel özelliklerini açıklar.		1	0 0 0
Kalıtımın genel esaslarını açıklar.		1	0 1 0

SINAV SONUÇ BELGESİ							
KARS / KARS MERKEZ / Atatürk Mesleki ve Teknik Anadolu Lisesi							
Öğrenci			Numara	Sınıf			
EDANUR ÇETİNKAYA			3939	12A			
Puan Türü	Puan	Genel Ort.	Dereceler				
			Snf	Kurum	İlçe	İl	Genel
TYT	▼ 98,415	183,620	92	95	535	678	22845
	Puanı Hesaplanan:		97	538	681	23113	
Katılımlar:			99	104	561	714	24217

Ders	Soru	Doğru	Yanlış	Net	Başarı %	Sınıf Ort.	Kurum Ort.	Genel Ort.
Türkçe	40	3	8	1,00	3	▼ 4,63	▼ 4,51	▼ 10,68
Tarih-1	5	0	4	-1,00	-20	▼ 0,37	▼ 0,37	▼ 1,13
Coğrafya-1	5	0	3	-0,75	-15	▼ 0,85	▼ 0,90	▼ 1,64
Felsefe	5	2	3	1,25	25	▼ 1,38	▼ 1,37	▼ 2,52
Din Kül. ve Ahl. Bil.	5	1	4	0,00	0	▼ 2,76	▼ 2,71	▼ 3,21
TYT Sosyal	20	3	14	-0,50	-3	▼ 5,35	▼ 5,35	▼ 8,49
Matematik-1	40	0	1	-0,25	-1	▼ 0,63	▼ 0,67	▼ 4,17
Fizik	7	0	3	-0,75	-11	▼ 0,00	▼ 0,01	▼ 0,31
Kimya	7	0	0	0,00	0	▼ 0,09	▼ 0,08	▼ 1,09
Biyoloji	6	0	0	0,00	0	▲ -0,08	▲ -0,05	▼ 1,48
TYT Fen	20	0	3	-0,75	-4	▼ 0,01	▼ 0,05	▼ 2,88
Toplam:	120	6	26	-0,50	-0	▼ 10,51	▼ 10,44	▼ 24,52

Soru No	1234567890123456789012345678901234567890
TYT Türkçe	ad b e D B e Ea ad
Cevap Anahtarı	A BCCDDDEDDABEEBADBBCECCACDCCDCBCEEDEDCDE
TYT Sosyal	b cdeea aBcEeedaBbd
Cevap Anahtarı	A DDABECDBDEBDEDCBBDC
TYT Matematik	e
Cevap Anahtarı	A DCDBAEDDCCBCEBDECEECDDCDBCBCBCECCDBBCDC
TYT Fen	dee
Cevap Anahtarı	A ACCDCDBCCDBDCBEDACB

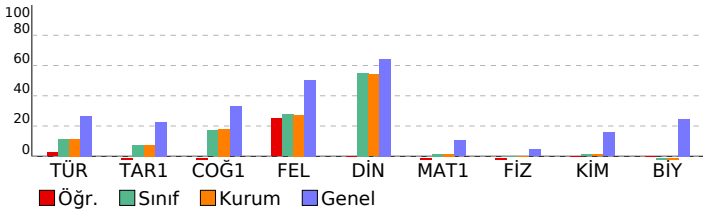

TYT ORJİNAL TÜRKİYE GENELİ YAYIN DENEMESİ - 1			
DERSLERE GÖRE BAŞARI ANALİZİ			
	S	D	B%
TYT Türkçe	40	3	8
Türkçe	40	3	8
Metinde geçen kelime ve kelime gruplarının anlamlarını tespit eder.	8	0	3
Farklı cümle yapılarını ve türlerini kullanır.	9	1	2
Konuşurken gereksiz ses ve kelimeler kullanmaktan kaçınır.	1	0	0
Farklı türlerde metinler yazar.	3	1	0
İletişim sürecini oluşturan öğeleri ve iletişimde dilin önemini belirler.	1	0	0
Metindeki anlatım biçimlerini ve tekniklerinin işlevlerini belirler.	1	0	0
İyi bir anlatımda bulunması gereken özelliklere dikkat ederek yazar.	1	0	0
Konusmasında önemli noktaları vurgulayan ve konuşmayı takip etmeyi kolaylaştıran ifadeleri kullanır.	2	1	0
Metnin ana düşüncesi ve yardımcı düşüncelerini belirler.	14	0	3
TYT Sosyal	20	3	14
Tarih-1	5	0	4
Bir araştırma alanı ve bilim dalı olarak tarihin konusunu, kapsamını ve diğer bilim dallarıyla ilişkisini açıklar.	1	0	1
Emeviler ile birlikte İslam Devleti'nin yapısında meydana gelen değişimi analiz eder.	1	0	0
1453-1520 yılları arasındaki süreçte meydana gelen başlıca siyasi gelişmeleri tarih şerh ve haritalar üzerinde gösterir.	1	0	1
İ. Dünya Savaşı'nın oluşumunu ve dağılımını açıklar.	1	0	1
İki dünya savaşı arasındaki dönemde oluşan uluslararası siyasi, ekonomik ve askeri denge ile İkinci Dünya Savaşı'nı açıklar.	1	0	1
Coğrafya-1	5	0	3
Doğa ve insan etkileşimini örneklerle açıklar.	1	0	1
Dünya'nın şekli ve hareketlerinin etkilerini değerlendirir.	1	0	1
İklim elemanlarının oluşumunu ve dağılımını açıklar.	1	0	0
Nüfusun dağılımı üzerinde etkili olan faktörler ile dünya nüfusunun dağılımı ilişkisini açıklar.	1	0	0
Afetlerden korunma yöntemlerini açıklar.	1	0	1
Felsefe	5	2	3
Felsefenin insan ve toplum hayatı üzerindeki rolünü örneklerle açıklar.	1	1	0
Bilgi felsefesinin konusunu ve problemlerini açıklar.	1	0	1
Varlık felsefesinin konusunu ve problemlerini açıklar.	1	1	0
Ahlak felsefesinin konusunu ve problemlerini açıklar.	1	0	1
Bilim felsefesinin konusunu ve problemlerini açıklar.	1	0	1
Din Kül. ve Ahl. Bil.	5	1	4
Gençlerin kişilik gelişiminde dinî ve ahlaki değerler ile örf ve âdetlerin yerini tartışır.	1	0	1
Değerlerin oluşumuna etki eden unsurları analiz eder.	2	0	2
Allah'ın varlığı ve birliği konusunda akli ve nakli delilleri analiz eder.	1	1	0
İnsanın doğası ile din arasında ilişki kurar.	1	0	1
TYT Matematik	40	0	1
Matematik-1	40	0	1
Sayı kümelerini birbirleriyle ilişkilendirir.	9	0	1
Köküklü ifadeleri içeren denklemleri çözer.	1	0	0
Gerçek sayılar kümesinde aralık kavramını açıklar.	1	0	0
Üstü ifadeler ve Denklemler	1	0	0
Kümeler	1	0	0
Birinci Dereceden Denklemler ve Eşitsizlikler	1	0	0
Oran ve orantı kavramlarını kullanarak problemler çözer.	5	0	0
İki kümenin eşitliğini kullanarak işlemler yapar.	1	0	0
Verilerin Grafiklerle Gösterilmesi	2	0	0
Denklemler ve eşitsizlikler ile ilgili problemler çözer.	6	0	0
Polinomlarla toplama, çıkarma, çarpma ve bölme işlemlerini yapar.	1	0	0
Olasılık kavramı ile ilgili uygulamalar yapar.	1	0	0
Üçgende açı özelliklerini ilgili işlemler yapar.	2	0	0
Özel dörtgenlerin açısı, kenarı, köşegen ve alan özelliklerini açıklayarak problemler çözer.	3	0	0
Çokgenler	1	0	0
Dik prizmalar ve dik piramitlerin uzunluk, alan ve hacim bağlantılarını oluşturur.	1	0	0
Çemberde teğetin özelliklerini göstererek işlemler yapar.	1	0	0
Doğrunun Analitik İncelenmesi	1	0	0
Küre, dik dairesel silindire ve dik dairesel koninin alan ve hacim bağlantılarını oluşturarak işlemler yapar.	1	0	0
TYT Fen	20	0	3
Fizik	7	0	3
Basınç ve basınç kuvveti kavramlarının katı, durgun sıvı ve gazlarda bağlı olduğu değişkenleri açıklar.	1	0	1
Öteleme kinetik enerjisi, yer çekimi potansiyel enerjisi ve esneklik potansiyel enerjisinin bağlı olduğu değişkenleri açıklar.	1	0	1
Üreteçlerin seri ve paralel bağlama gerekliliklerini açıklar.	1	0	1
	2	0	0
Isıl denge kavramının sıcaklık farkı ve ısı kavramı ile olan ilişkisini analiz eder.	1	0	0
Düzenlemeye aydınlatma ışığını açıklar.	1	0	0
Kimya	7	0	0
Dalton, Thomson, Rutherford ve Bohr atom modellerini açıklar.	1	0	0
Yaygın Günlük Hayat Kimyasalları	1	0	0
	3	0	0
Kimyasal türler arasındaki etkileşimleri sınıflandırır.	1	0	0
Asitler ve bazlar arasındaki tepkimeleri açıklar.	1	0	0
Biyoloji	6	0	0
Canlıların sınıflandırılmasında kullanılan âlemleri ve bu âlemlerin genel özelliklerini açıklar.	1	0	0
Kalıtımın genel esaslarını açıklar.	1	0	0
Canlılardaki beslenme şekillerini örneklerle açıklar.	1	0	0
Lipit, karbonhidrat, protein, vitamin, su ve minerallerin sağlıklı beslenme ile ilişkisini kurar.	1	0	0
Hücre yapısını ve görevlerini açıklar.	1	0	0
Mitozu açıklar.	1	0	0

SINAV SONUÇ BELGESİ							
KARS / KARS MERKEZ / Atatürk Mesleki ve Teknik Anadolu Lisesi							
Öğrenci			Numara		Sınıf		
ELVAN BAYLASTIR			3803		12A		
Puan Türü	Puan	Genel Ort.	Dereceler				
			Snf	Kurum	İlçe	İl	Genel
TYT	▼ 109,670	183,620	87	90	526	667	22206
Puanı Hesaplanan:			97	538	681	23113	
Katılımlar:			99	104	561	714	24217

Ders	Soru	Doğru	Yanlış	Net	Başarı %	Sınıf Ort.	Kurum Ort.	Genel Ort.
Türkçe	40	8	27	1,25	3	▼ 4,63	▼ 4,51	▼ 10,68
Tarih-1	5	2	3	1,25	25	▲ 0,37	▲ 0,37	▲ 1,13
Coğrafya-1	5	1	2	0,50	10	▼ 0,85	▼ 0,90	▼ 1,64
Felsefe	5	0	0	0,00	0	▼ 1,38	▼ 1,37	▼ 2,52
Din Kül. ve Ahl. Bil.	5	2	2	1,50	30	▼ 2,76	▼ 2,71	▼ 3,21
TYT Sosyal	20	5	7	3,25	16	▼ 5,35	▼ 5,35	▼ 8,49
Matematik-1	40	1	9	-1,25	-3	▼ 0,63	▼ 0,67	▼ 4,17
Toplam:	120	14	43	3,25	3	▼ 10,51	▼ 10,44	▼ 24,52

Soru No	1234567890123456789012345678901234567890
TYT Türkçe	eCdcbccab dEbadccaCdba cbeCeDCdaE Eaac
Cevap Anahtarı	A BCCDDDEDDABEEBDBBCECCACDCDCBCEEDECDE
TYT Sosyal	aDdB eaE CaBc
Cevap Anahtarı	A DDAEBCDBDEDECCBBDC
TYT Matematik	a cB ce ad b b d
Cevap Anahtarı	A DCDBAEDDCBCEBDECECEDDCDCBCBCCBECCDBBCDC

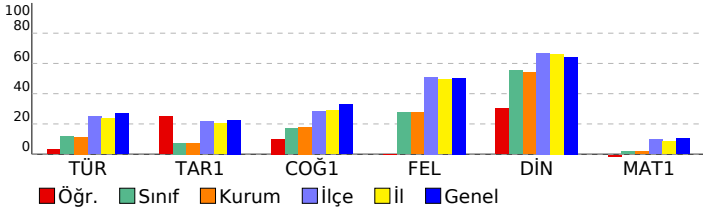

TYT ORJİNAL TÜRKİYE GENELİ YAYIN DENEMESİ - 1		S	D	Y	B%
DERSLERE GÖRE BAŞARI ANALİZİ					
TYT Türkçe		40	8	27	20
Türkçe		40	8	27	20
Metinde geçen kelime ve kelime gruplarının anlamlarını tespit eder.		8	1	7	13
Farklı cümle yapılarını ve türlerini kullanır.		9	1	6	11
Konuşurken gereksiz ses ve kelimeler kullanmaktan kaçınır.		1	0	1	0
Farklı türlerde metinler yazar.		3	0	3	0
İletişim sürecini oluşturan öğeleri ve iletişimde dilin önemini belirler.		1	0	0	0
Metindeki anlatım biçimleri ve tekniklerinin işlevlerini belirler.		1	1	0	100
İyi bir anlatımda bulunması gereken özelliklere dikkat ederek yazar.		1	0	1	0
Konuşmasında önemli noktaları vurgulayan ve konuşmayı takip etmeyi kolaylaştıran ifadeler kullanır.		2	0	2	0
Metnin ana düşüncesi ve yardımcı düşüncelerini belirler.		14	5	7	36
TYT Sosyal		20	5	7	25
Tarih-1		5	2	3	40
Bir araştırma alanı ve bilim dalı olarak tarihin konusunu, kapsamını ve diğer bilim dallarıyla ilişkisini açıklar.		1	0	1	0
Emeviler ile birlikte İslam Devleti'nin yapısında meydana gelen değişimi analiz eder.		1	1	0	100
1453-1520 yılları arasındaki süreçte meydana gelen başlıca siyasi gelişmeleri tarih şeridi ve haritalar üzerinde gösterir.		1	0	1	0
İ. Dünya Savaşı'nın sonuçlarını Osmanlı Devleti ve Batılı devletler açısından değerlendirir.		1	0	1	0
İki dünya savaşı arasındaki dönemde oluşan uluslararası siyasi, ekonomik ve askeri denge ile İkinci Dünya Savaşı'nı değerlendirir.		1	1	0	100
Coğrafya-1		5	1	2	20
Doğa ve insan etkileşimini örneklerle açıklar.		1	0	0	0
Dünya'nın şekli ve hareketlerinin etkilerini değerlendirir.		1	0	0	0
İklim elemanlarının oluşumunu ve dağılımını açıklar.		1	0	1	0
Nüfusun dağılışı üzerinde etkili olan faktörler ile dünya nüfusunun dağılımını ilişkilendirir.		1	0	1	0
Afetlerden korunma yöntemlerini açıklar.		1	1	0	100
Felsefe		5	0	0	0
Felsefenin insan ve toplum hayatı üzerindeki rolünü örneklerle açıklar.		1	0	0	0
Bilgi felsefesinin konusunu ve problemlerini açıklar.		1	0	0	0
Varlık felsefesinin konusunu ve problemlerini açıklar.		1	0	0	0
Ahlak felsefesinin konusunu ve problemlerini açıklar.		1	0	0	0
Bilim felsefesinin konusunu ve problemlerini açıklar.		1	0	0	0
Din Kül. ve Ahl. Bil.		5	2	2	40
Gençlerin kişilik gelişiminde dinî ve ahlaki değerler ile örf ve âdetlerin yerini tartışır.		1	1	0	100
Değerlerin oluşumuna etki eden unsurları analiz eder.		2	0	1	0
Allah'ın varlığı ve birliği konusunda akli ve nakli delilleri analiz eder.		1	1	0	100
İnsanın doğası ile din arasında ilişki kurar.		1	0	1	0
TYT Matematik		40	1	9	3
Matematik-1		40	1	9	3
Sayı kümelerini birbirleriyle ilişkilendirir.		9	0	3	0
Kökü ifadeleri içeren denklemleri çözer.		1	0	1	0
Gerçek sayılar kümesinde aralık kavramını açıklar.		1	1	0	100
Üstü ifadeler ve Denklemler		1	0	0	0
Kümeler		1	0	1	0
Birinci Dereceden Denklemler ve Eşitsizlikler		1	0	1	0
Oran ve orantı kavramlarını kullanarak problemler çözer.		5	0	1	0
İki kümenin eşitliğini kullanarak işlemler yapar.		1	0	1	0
Verilerin Grafikte Gösterilmesi		2	0	0	0
Denklemler ve eşitsizlikler ile ilgili problemler çözer.		6	0	1	0
Polinomlarla toplama, çıkarma, çarpma ve bölme işlemlerini yapar.		1	0	0	0
Olasılık kavramı ile ilgili uygulamalar yapar.		1	0	0	0
Üçgende açı özellikleri ile ilgili işlemler yapar.		2	0	0	0
Özel dörtgenlerin açısı, kenarı, köşegen ve alan özelliklerini açıklayarak problemler çözer.		3	0	0	0
Çokgenler		1	0	0	0
Dik prizmalar ve dik piramitlerin uzunluk, alan ve hacim bağıntılarını oluşturur.		1	0	0	0
Çemberde teğetin özelliklerini göstererek işlemler yapar.		1	0	0	0
Doğrunun Analitik İncelenmesi		1	0	0	0
Küre, dik dairesel silindire ve dik dairesel koninin alan ve hacim bağıntılarını oluşturarak işlemler yapar.		1	0	0	0

SINAV SONUÇ BELGESİ							
KARS / KARS MERKEZ / Atatürk Mesleki ve Teknik Anadolu Lisesi							
Öğrenci				Numara		Sınıf	
EMİNE VARGÜN				4034		12A	
Puan Türü	Puan	Genel Ort.	Dereceler				
			Snf	Kurum	İlçe	İl	Genel
TYT	▼ 120,975	183,620	67	69	492	622	21045
Puanı Hesaplanan:			97	538	681	23113	
Katılımlar:			99	104	561	714	24217

Ders	Soru	Doğru	Yanlış	Net	Başarı %	Sınıf Ort.	Kurum Ort.	Genel Ort.
Türkçe	40	6	16	2,00	5	▼ 4,63	▼ 4,51	▼ 10,68
Tarih-1	5	0	3	-0,75	-15	▼ 0,37	▼ 0,37	▼ 1,13
Coğrafya-1	5	1	1	0,75	15	▼ 0,85	▼ 0,90	▼ 1,64
Felsefe	5	1	1	0,75	15	▼ 1,38	▼ 1,37	▼ 2,52
Din Kül. ve Ahl. Bil.	5	4	1	3,75	75	▲ 2,76	▲ 2,71	▲ 3,21
TYT Sosyal	20	6	6	4,50	23	▼ 5,35	▼ 5,35	▼ 8,49
Matematik-1	40	1	3	0,25	1	▼ 0,63	▼ 0,67	▼ 4,17
Fizik	7	0	1	-0,25	-4	▼ 0,00	▼ 0,01	▼ 0,31
Kimya	7	0	0	0,00	0	▼ 0,09	▼ 0,08	▼ 1,09
Biyoloji	6	0	0	0,00	0	▲ -0,08	▲ -0,05	▼ 1,48
TYT Fen	20	0	1	-0,25	-1	▼ 0,01	▼ 0,05	▼ 2,88
Toplam:	120	13	26	6,50	5	▼ 10,51	▼ 10,44	▼ 24,52

Soru No	1234567890123456789012345678901234567890
TYT Türkçe	dCdcac ce dcccc eBCb d C Ec D
Cevap Anahtarı	A BCCDDDEDDABEEBADBBCECCACDCCDCBCEEEDECDE
TYT Sosyal	bee Db Ee CBBDb
Cevap Anahtarı	A DDAEBCDBDEBDEDCBBDC
TYT Matematik	caD c
Cevap Anahtarı	A DCDBAEDDDCBCEBDECEECDDCDBCBCBCECCDBBCDC
TYT Fen	a
Cevap Anahtarı	A ACCDCDBCCBDCBEDACB

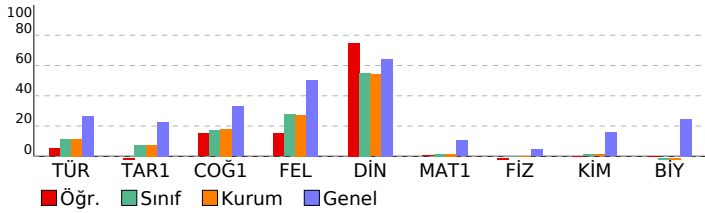

TYT ORJİNAL TÜRKİYE GENELİ YAYIN DENEMESİ - 1		S	D	Y	B%
DERSLERE GÖRE BAŞARI ANALİZİ		40	6	16	15
TYT Türkçe		40	6	16	15
Metinde geçen kelime ve kelime gruplarının anlamlarını tespit eder.		8	1	4	13
Farklı cümle yapılarını ve türlerini kullanır.		9	2	5	22
Konuşurken gereksiz ses ve kelimeler kullanmaktan kaçınır.		1	0	1	0
Farklı türlerde metinler yazar.		3	0	2	0
İletişim sürecini oluşturan öğeleri ve iletişimde dilin önemini belirler.		1	0	0	0
Metindeki anlatım biçimleri ve tekniklerinin işlevlerini belirler.		1	0	1	0
İyi bir anlatımda bulunması gereken özelliklere dikkat ederek yazar.		1	0	1	0
Konuşmasında önemli noktaları vurgulayan ve konuşmayı takip etmeyi kolaylaştıran ifadeleri kullanır.		2	1	1	50
Metnin ana düşüncesi ve yardımcı düşüncelerini belirler.		14	2	1	14
TYT Sosyal		20	6	6	30
Tarih-1		5	0	3	0
Bir araştırma alanı ve bilim dalı olarak tarihin konusunu, kapsamını ve diğer bilim dallarıyla ilişkisini açıklar.		1	0	1	0
Emeviler ile birlikte İslam Devleti'nin yapısında meydana gelen değişimi analiz eder.		1	0	1	0
1453-1520 yılları arasındaki süreçte meydana gelen başlıca siyasi gelişmeleri tarih şeridi ve haritalar üzerinde gösterir.		1	0	1	0
I. Dünya Savaşı'nın oluşumunu ve dağılımını açıklar.		1	0	0	0
İki dünya savaşı arasındaki dönemde oluşan uluslararası siyasi, ekonomik ve askeri denge ile İkinci Dünya Savaşı'nı açıklar.		1	0	0	0
Coğrafya-1		5	1	1	20
Doğa ve insan etkileşimini örneklerle açıklar.		1	0	0	0
Dünya'nın şekli ve hareketlerinin etkilerini değerlendirir.		1	0	0	0
İklim elemanlarının oluşumunu ve dağılımını açıklar.		1	0	0	0
Nüfusun dağılışı üzerinde etkili olan faktörler ile dünya nüfusunun dağılımını ilişkilendirir.		1	1	0	100
Afetlerden korunma yöntemlerini açıklar.		1	0	1	0
Felsefe		5	1	1	20
Felsefenin insan ve toplum hayatı üzerindeki rolünü örneklerle açıklar.		1	0	0	0
Bilgi felsefesinin konusunu ve problemlerini açıklar.		1	0	0	0
Varlık felsefesinin konusunu ve problemlerini açıklar.		1	1	0	100
Ahlak felsefesinin konusunu ve problemlerini açıklar.		1	0	1	0
Bilim felsefesinin konusunu ve problemlerini açıklar.		1	0	0	0
Din Kül. ve Ahl. Bil.		5	4	1	80
Gençlerin kişilik gelişiminde dinî ve ahlaki değerler ile örf ve âdetlerin yerini tartışır.		1	1	0	100
Değerlerin oluşumuna etki eden unsurları analiz eder.		2	1	1	50
Allah'ın varlığı ve birliği konusunda akil ve nakli delilleri analiz eder.		1	1	0	100
İnsanın doğası ile din arasında ilişki kurar.		1	1	0	100
TYT Matematik		40	1	3	3
Matematik-1		40	1	3	3
Sayı kümelerini birbirleriyle ilişkilendirir.		9	1	1	11
Kökü ifadeleri içeren denklemleri çözer.		1	0	0	0
Gerçek sayılar kümesinde aralık kavramını açıklar.		1	0	0	0
Üstü ifadeler ve Denklemler		1	0	1	0
Kümeler		1	0	0	0
Birinci Dereceden Denklemler ve Eşitsizlikler		1	0	0	0
Oran ve orantı kavramlarını kullanarak problemler çözer.		5	0	0	0
İki kümenin eşitliğini kullanarak işlemler yapar.		1	0	0	0
Verilerin Grafiklerle Gösterilmesi		2	0	0	0
Denklemler ve eşitsizlikler ile ilgili problemler çözer.		6	0	0	0
Polinomlarla toplama, çıkarma, çarpma ve bölme işlemlerini yapar.		1	0	1	0
Olasılık kavramı ile ilgili uygulamalar yapar.		1	0	0	0
Üçgende açı özellikleri ile ilgili işlemler yapar.		2	0	0	0
Özel dörtgenlerin açısı, kenarı, köşegeni ve alan özelliklerini açıklayarak problemler çözer.		3	0	0	0
Çokgenler		1	0	0	0
Dik prizmalar ve dik piramitlerin uzunluk, alan ve hacim bağıntılarını oluşturur.		1	0	0	0
Çemberde teğetin özelliklerini göstererek işlemler yapar.		1	0	0	0
Doğrunun Analitik İncelenmesi		1	0	0	0
Küre, dik dairesel silindiri ve dik dairesel koninin alan ve hacim bağıntılarını oluşturarak işlemler yapar.		1	0	0	0
TYT Fen		20	0	1	0
Fizik		7	0	1	0
Basınç ve basınç kuvveti kavramlarının katı, durgun sıvı ve gazlarda bağlı olduğu değişkenleri açıklar.		1	0	0	0
Öteleme kinetik enerjisi, yer çekimi potansiyel enerjisi ve esneklik potansiyel enerjisinin bağlı olduğu değişkenleri açıklar.		1	0	0	0
Üreteçlerin seri ve paralel bağlama gerekliliklerini açıklar.		1	0	0	0
Isıl denge kavramının sıcaklık farkı ve ısı kavramı ile olan ilişkisini analiz eder.		2	0	0	0
Düzlem aynada görüntü oluşumunu açıklar.		1	0	1	0
Kimya		7	0	0	0
Dalton, Thomson, Rutherford ve Bohr atom modellerini açıklar.		1	0	0	0
Yaygın Günlük Hayat Kimyasalları		1	0	0	0
Kimyasal türler arasındaki etkileşimleri sınıflandırır.		3	0	0	0
Asitler ve bazlar arasındaki tepkimeleri açıklar.		1	0	0	0
Biyoloji		6	0	0	0
Canlıların sınıflandırılmasında kullanılan âlemleri ve bu âlemlerin genel özelliklerini açıklar.		1	0	0	0
Kalıtımın genel esaslarını açıklar.		1	0	0	0
Canlılardaki beslenme şekillerini örneklerle açıklar.		1	0	0	0
Lipit, karbonhidrat, protein, vitamin, su ve minerallerin sağlıklı beslenme ile ilişkisini kurar.		1	0	0	0
Hücresel yapıları ve görevlerini açıklar.		1	0	0	0
Mitozu açıklar.		1	0	0	0

SINAV SONUÇ BELGESİ							
KARS / KARS MERKEZ / Atatürk Mesleki ve Teknik Anadolu Lisesi							
Öğrenci				Numara	Sınıf		
ESRA AKKOYUN				3937	12A		
Puan Türü	Puan	Genel Ort.	Dereceler				
			Snf	Kurum	İlçe	İl	Genel
TYT	▼ 132,353	183,620	45	47	430	545	19404
Puanı Hesaplanan:			97	538	681	23113	
Katılımlar:			99	104	561	714	24217

Ders	Soru	Doğru	Yanlış	Net	Başarı %	Sınıf Ort.	Kurum Ort.	Genel Ort.
Türkçe	40	9	20	4,00	10	▼ 4,63	▼ 4,51	▼ 10,68
Tarih-1	5	0	5	-1,25	-25	▼ 0,37	▼ 0,37	▼ 1,13
Coğrafya-1	5	2	1	1,75	35	▲ 0,85	▲ 0,90	▲ 1,64
Felsefe	5	1	1	0,75	15	▼ 1,38	▼ 1,37	▼ 2,52
Din Kül. ve Ahl. Bil.	5	4	1	3,75	75	▲ 2,76	▲ 2,71	▲ 3,21
TYT Sosyal	20	7	8	5,00	25	▼ 5,35	▼ 5,35	▼ 8,49
Matematik-1	40	2	8	0,00	0	▼ 0,63	▼ 0,67	▼ 4,17
Fizik	7	2	3	1,25	18	▲ 0,00	▲ 0,01	▲ 0,31
Kimya	7	1	3	0,25	4	▲ 0,09	▲ 0,08	▼ 1,09
Biyoloji	6	0	1	-0,25	-4	▼ -0,08	▼ -0,05	▼ 1,48
TYT Fen	20	3	7	1,25	6	▲ 0,01	▲ 0,05	▼ 2,88
Toplam:	120	21	43	10,25	9	▼ 10,51	▼ 10,44	▼ 24,52

Soru No	1234567890123456789012345678901234567890
TYT Türkçe	dC Dbcceb BEbadDcaCdbCac cCaab eE
Cevap Anahtarı	A BCCDDDEDDABEBADBBCECCACDCCDCBCEEDECDE
TYT Sosyal	eeddc eB EB bCBBDa
Cevap Anahtarı	A DDAEBCEBDEBDEDCBBD
TYT Matematik	a cEaab a b D e
Cevap Anahtarı	A DCDBAEDDCCBCEBDECEECDDCDBCBCBCECCBBD
TYT Fen	eC ecB e cbC c
Cevap Anahtarı	A ACCDCDBCCBDCBEDACB

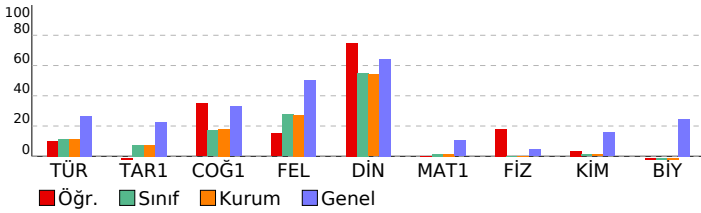

TYT ORJİNAL TÜRKİYE GENELİ YAYIN DENEMESİ - 1				
DERSLERE GÖRE BAŞARI ANALİZİ				
	S	D	Y B%	
TYT Türkçe	40	9	20	23
Türkçe	40	9	20	23
Metinde geçen kelime ve kelime gruplarının anlamlarını tespit eder.	8	2	5	25
Farklı cümle yapılarını ve türlerini kullanır.	9	3	4	33
Konuşurken gereksiz ses ve kelimeler kullanmaktan kaçınır.	1	0	1	0
Farklı türlerde metinler yazar.	3	1	2	33
İletişim sürecini oluşturan öğeleri ve iletişimde dilin önemini belirler.	1	0	0	0
Metindeki anlatım biçimleri ve tekniklerinin işlevlerini belirler.	1	1	0	100
İyi bir anlatımda bulunması gereken özelliklere dikkat ederek yazar.	1	0	1	0
Konuşmasında önemli noktaları vurgulayan ve konuşmayı takip etmeyi kolaylaştıran ifadeleri kullanır.	2	0	2	0
Metnin ana düşüncesi ve yardımcı düşüncelerini belirler.	14	2	5	14
TYT Sosyal	20	7	8	35
Tarih-1	5	0	1	0
Bir araştırma alanı ve bilim dalı olarak tarihin konusunu, kapsamını ve diğer bilim dallarıyla ilişkisini açıklar.	1	0	1	0
Emeviler ile birlikte İslam Devleti'nin yapısında meydana gelen değişimi analiz eder.	1	0	1	0
1453-1520 yılları arasındaki süreçte meydana gelen başlıca siyasi gelişmeleri tarih şeridi ve haritalar üzerinde gösterir.	1	0	1	0
İ. Dünya Savaşı'nın oluşumunu ve dağılımını açıklar.	1	0	1	0
İki dünya savaşı arasındaki dönemde oluşan uluslararası siyasi, ekonomik ve askeri denge ile İkinci Dünya Savaşı'nı açıklar.	1	0	1	0
Coğrafya-1	5	2	1	40
Doğa ve insan etkileşimini örneklerle açıklar.	1	0	0	0
Dünya'nın şekli ve hareketlerinin etkilerini değerlendirir.	1	0	1	0
İklim elemanlarının oluşumunu ve dağılımını açıklar.	1	1	0	100
Nüfusun dağılışı üzerinde etkili olan faktörler ile dünya nüfusunun dağılışı ilişkilendirir.	1	0	0	0
Afetlerden korunma yöntemlerini açıklar.	1	1	0	100
Felsefe	5	1	1	20
Felsefenin insan ve toplum hayatı üzerindeki rolünü örneklerle açıklar.	1	1	0	100
Bilgi felsefesinin konusunu ve problemlerini açıklar.	1	0	0	0
Varlık felsefesinin konusunu ve problemlerini açıklar.	1	0	0	0
Ahlak felsefesinin konusunu ve problemlerini açıklar.	1	0	0	0
Bilim felsefesinin konusunu ve problemlerini açıklar.	1	0	1	0
Din Kül. ve Ahl. Bil.	5	4	1	80
Gençlerin kişilik gelişiminde dinî ve ahlaki değerler ile örf ve âdetlerin yerini tartışır.	1	1	0	100
Değerlerin oluşumuna etki eden unsurları analiz eder.	2	1	1	50
Allah'ın varlığı ve birliği konusunda akli ve nakli delilleri analiz eder.	1	1	0	100
İnsanın doğası ile din arasında ilişki kurar.	1	1	0	100
TYT Matematik	40	2	8	5
Matematik-1	40	2	8	5
Sayı kümelerini birbirleriyle ilişkilendirir.	9	1	3	11
Kökü ifadeleri içeren denklemleri çözer.	1	0	0	0
Gerçek sayılar kümesinde aralık kavramını açıklar.	1	0	0	0
Üstü İfadeler ve Denklemler	1	0	1	0
Kümeler	1	0	1	0
Birinci Dereceden Denklemler ve Eşitsizlikler	1	0	0	0
Oran ve orantı kavramlarını kullanarak problemler çözer.	5	0	3	0
İki kümenin eşitliğini kullanarak işlemler yapar.	1	0	0	0
Verilerin Grafiklerle Gösterilmesi	2	0	0	0
Denklemler ve eşitsizlikler ile ilgili problemler çözer.	6	1	0	17
Polinomlarla toplama, çıkarma, çarpma ve bölme işlemlerini yapar.	1	0	0	0
Olasılık kavramı ile ilgili uygulamalar yapar.	1	0	0	0
Üçgende açı özellikleri ile ilgili işlemler yapar.	2	0	0	0
Özel dörtgenlerin açısı, kenarı, köşegen ve alan özelliklerini açıklayarak problemler çözer.	3	0	0	0
Çokgenler	1	0	0	0
Dik prizmalar ve dik piramidlerin uzunluk, alan ve hacim bağlantılarını oluşturur.	1	0	0	0
Çemberde teğetin özelliklerini göstererek işlemler yapar.	1	0	0	0
Doğrunun Analitik İncelenmesi	1	0	0	0
Küre, dik dairesel silindiri ve dik dairesel koninin alan ve hacim bağlantılarını oluşturarak işlemler yapar.	1	0	0	0
TYT Fen	20	3	7	15
Fizik	7	2	3	29
Basınç ve basınç kuvveti kavramlarının katı, durgun sıvı ve gazlarda bağlı olduğu değişkenleri açıklar.	1	0	1	0
Öteleme kinetik enerjisi, yer çekimi potansiyel enerjisi ve esneklik potansiyel enerjisinin bağlı olduğu değişkenleri açıklar.	1	1	0	100
Üreteçlerin seri ve paralel bağlama gerekliliklerini açıklar.	1	0	0	0
	2	0	1	0
Isıl denge kavramının sıcaklık farkı ve ısı kavramı ile olan ilişkisini analiz eder.	1	0	1	0
Düzenli ayda görünümlerini açıklar.	1	1	0	100
Kimya	7	1	3	14
Dalton, Thomson, Rutherford ve Bohr atom modellerini açıklar.	1	0	0	0
Yaygın Günlük Hayat Kimyasalları	1	0	0	0
	3	0	3	0
Kimyasal türler arasındaki etkileşimleri sınıflandırır.	1	0	0	0
Asitler ve bazlar arasındaki tepkimeleri açıklar.	1	1	0	100
Biyoloji	6	0	1	0
Canlıların sınıflandırılmasında kullanılan âlemleri ve bu âlemlerin genel özelliklerini açıklar.	1	0	0	0
Kalıtımın genel esaslarını açıklar.	1	0	0	0
Canlılardaki beslenme şekillerini örneklerle açıklar.	1	0	0	0
Lipit, karbonhidrat, protein, vitamin, su ve minerallerin sağlıklı beslenme ile ilişkisini kurar.	1	0	0	0
Hücre yapısını ve görevlerini açıklar.	1	0	0	0
Mitozu açıklar.	1	0	1	0

SINAV SONUÇ BELGESİ								TYT ORJİNAL TÜRKİYE GENELİ YAYIN DENEMESİ - 1			
KARS / KARS MERKEZ / Atatürk Mesleki ve Teknik Anadolu Lisesi								DERSLERE GÖRE BAŞARI ANALİZİ			
Öğrenci		Numara		Sınıf				S	D	Y	B%
ESRA BAYYIĞIT		3954		12A				40	12	20	30
Puan Türü	Puan	Genel Ort.	Dereceler								
			Snf	Kurum	İlçe	İl	Genel				
TYT	▼ 156,068	183,620	14	15	296	359	15186				
	Puanı Hesaplanan:		97	538	681	23113					
Katılımlar:		99	104	561	714	24217					

Ders	Soru	Doğru	Yanlış	Net	Başarı %	Sınıf Ort.	Kurum Ort.	Genel Ort.
Türkçe	40	12	20	7,00	18	▲ 4,63	▲ 4,51	▼ 10,68
Tarih-1	5	4	1	3,75	75	▲ 0,37	▲ 0,37	▲ 1,13
Coğrafya-1	5	1	0	1,00	20	▲ 0,85	▲ 0,90	▼ 1,64
Felsefe	5	4	1	3,75	75	▲ 1,38	▲ 1,37	▲ 2,52
Din Kült. ve Ahl. Bil.	5	3	2	2,50	50	▼ 2,76	▼ 2,71	▼ 3,21
TYT Sosyal	20	12	4	11,00	55	▲ 5,35	▲ 5,35	▲ 8,49
Matematik-1	40	0	3	-0,75	-2	▼ 0,63	▼ 0,67	▼ 4,17
Fizik	7	0	3	-0,75	-11	▼ 0,00	▼ 0,01	▼ 0,31
Kimya	7	0	2	-0,50	-7	▼ 0,09	▼ 0,08	▼ 1,09
Biyoloji	6	2	1	1,75	29	▲ -0,08	▲ -0,05	▲ 1,48
TYT Fen	20	2	6	0,50	3	▲ 0,01	▲ 0,05	▼ 2,88
Toplam:	120	26	33	17,75	15	▲ 10,51	▲ 10,44	▼ 24,52

Soru No	1234567890123456789012345678901234567890
TYT Türkçe	dCCcEcc EEB Be d CCedebCceBdcbEecdBe
Cevap Anahtarı	A BCCDDDEDDBAEBEBADBBCCECCACDCCDCBCEEEDECEDE
TYT Sosyal	bDAEBC BDEDaCdBDe
Cevap Anahtarı	A DDAEBCEBDEBDEDCBBDCC
TYT Matematik	c b e
Cevap Anahtarı	A DCDBAEDDDCBCEBDECEECDDDCBCBCCBECCDBBCDC
TYT Fen	e ac e edE A
Cevap Anahtarı	A ACCDCDBBCCDBDCBEDACB

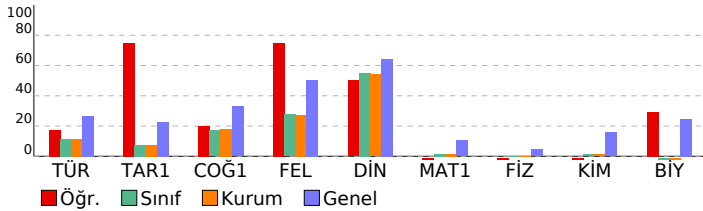

TYT Türkçe	40	12	20	30
Türkçe	40	12	20	30
Metinde geçen kelime ve kelime gruplarının anlamlarını tespit eder.	8	1	5	13
Farklı cümle yapılarını ve türlerini kullanır.	9	5	2	56
Konusurken gereksiz ses ve kelimeler kullanmaktan kaçınır.	1	0	1	0
Farklı türlerde metinler yazar.	3	0	0	0
İletişim sürecini oluşturan öğeleri ve iletişimde dilin önemini belirler.	1	0	0	0
Metindeki anlatım biçimlerini ve tekniklerinin işlevlerini belirler.	1	1	0	100
İyi bir anlatımda bulunması gereken özelliklere dikkat ederek yazar.	1	1	0	100
Konusmasında önemli noktaları vurgulayan ve konuşmayı takip etmeyi kolaylaştıran ifadeleri kullanır.	2	1	1	50
Metnin ana düşüncesi ve yardımcı düşüncelerini belirler.	14	3	11	21
TYT Sosyal	20	12	4	60
Tarih-1	5	4	1	80
Bir araştırma alanı ve bilim dalı olarak tarihin konusunu, kapsamını ve diğer bilim dallarıyla ilişkisini açıklar.	1	0	1	0
Emeviler ile birlikte İslam Devleti'nin yapısında meydana gelen değişimi analiz eder.	1	1	0	100
1453-1520 yılları arasındaki süreçte meydana gelen başlıca siyasi gelişmeleri tarih şerhî ve haritalar üzerinde gösterir.	1	1	0	100
İ. Dünya Savaşı'nın oluşumunu ve dağılmasını açıklar.	1	1	0	100
İki dünya savaşı arasındaki dönemde oluşan uluslararası siyasi, ekonomik ve askeri denge ile İkinci Dünya Savaşı'nı açıklar.	1	1	0	100
Coğrafya-1	5	1	0	20
Doğa ve insan etkileşimini örneklerle açıklar.	1	1	0	100
Dünya'nın şekli ve hareketlerinin etkilerini değerlendirir.	1	0	0	0
İklim elemanlarının oluşumunu ve dağılımını açıklar.	1	0	0	0
Nüfusun dağılışı üzerinde etkili olan faktörler ile dünya nüfusunun dağılımı ilişkisini açıklar.	1	0	0	0
Afetlerden korunma yöntemlerini açıklar.	1	0	0	0
Felsefe	5	4	1	80
Felsefenin insan ve toplum hayatı üzerindeki rolünü örneklerle açıklar.	1	1	0	100
Bilgi felsefesinin konusunu ve problemlerini açıklar.	1	1	0	100
Varlık felsefesinin konusunu ve problemlerini açıklar.	1	1	0	100
Ahlak felsefesinin konusunu ve problemlerini açıklar.	1	1	0	100
Bilim felsefesinin konusunu ve problemlerini açıklar.	1	0	1	0
Din Kült. ve Ahl. Bil.	5	3	2	60
Gençlerin kişilik gelişiminde dinî ve ahlaki değerler ile örf ve âdetlerin yerini tartışır.	1	1	0	100
Değerlerin oluşumuna etki eden unsurları analiz eder.	2	0	2	0
Allah'ın varlığı ve birliği konusunda akli ve nakli delilleri analiz eder.	1	1	0	100
İnsanın doğası ile din arasında ilişki kurar.	1	1	0	100
TYT Matematik	40	0	3	0
Matematik-1	40	0	3	0
Sayı kümelerini birbirleriyle ilişkilendirir.	9	0	1	0
Kökü ifadeleri içeren denklemleri çözer.	1	0	0	0
Gerçek sayılar kümesinde aralık kavramını açıklar.	1	0	1	0
Üstü ifadeleri ve Denklemler	1	0	0	0
Kümeler	1	0	1	0
Birinci Dereceden Denklemler ve Eşitsizlikler	1	0	0	0
Oran ve orantı kavramlarını kullanarak problemler çözer.	5	0	0	0
İki kümenin eşitliğini kullanarak işlemler yapar.	1	0	0	0
Verilerin Grafiklerle Gösterilmesi	2	0	0	0
Denklemler ve eşitsizlikler ile ilgili problemler çözer.	6	0	0	0
Polinomlarla toplama, çıkarma, çarpma ve bölme işlemlerini yapar.	1	0	0	0
Olasılık kavramı ile ilgili uygulamalar yapar.	1	0	0	0
Üçgende açı özelliklerini ile ilgili işlemler yapar.	2	0	0	0
Özel dörtgenlerin açısı, kenarı, köşegeni ve alan özelliklerini açıklayarak problemler çözer.	3	0	0	0
Çokgenler	1	0	0	0
Dik prizmalar ve dik piramitlerin uzunluk, alan ve hacim bağlantılarını oluşturur.	1	0	0	0
Çemberde teğetin özelliklerini göstererek işlemler yapar.	1	0	0	0
Doğrunun Analitik İncelenmesi	1	0	0	0
Küre, dik dairesel silindiri ve dik dairesel koninin alan ve hacim bağlantılarını oluşturarak işlemler yapar.	1	0	0	0
TYT Fen	20	2	6	10
Fizik	7	0	3	0
Basınç ve basınç kuvveti kavramlarının katı, durgun sıvı ve gazlarda bağlı olduğu değişkenleri açıklar.	1	0	1	0
Öteleme kinetik enerjisi, yer çekimi potansiyel enerjisi ve esneklik potansiyel enerjisinin bağlı olduğu değişkenleri açıklar.	1	0	0	0
Üreticilerin seri ve paralel bağlama gereksinimlerini açıklar.	1	0	0	0
Isıl denge kavramının sıcaklık farkı ve ısı kavramı ile olan ilişkisini analiz eder.	1	0	1	0
Düzlem aynada görüntü oluşumunu açıklar.	1	0	0	0
Kimya	7	0	2	0
Dalton, Thomson, Rutherford ve Bohr atom modellerini açıklar.	1	0	0	0
Yaygın Günlük Hayat Kimyasalları	1	0	1	0
Kimyasal türler arasındaki etkileşimleri sınıflandırır.	3	0	0	0
Asitler ve bazlar arasındaki tepkimeleri açıklar.	1	0	1	0
Biyoloji	6	2	1	33
Canlıların sınıflandırılmasında kullanılan âlemleri ve bu âlemlerin genel özelliklerini açıklar.	1	0	1	0
Kalıtımın genel esaslarını açıklar.	1	1	0	100
Canlılardaki beslenme şekillerini örneklerle açıklar.	1	0	0	0
Lipit, karbonhidrat, protein, vitamin, su ve minerallerin sağlıklı beslenme ile ilişkisini kurar.	1	1	0	100
Hücresel yapıları ve görevlerini açıklar.	1	0	0	0
Mitozu açıklar.	1	0	0	0

SINAV SONUÇ BELGESİ							
KARS / KARS MERKEZ / Atatürk Mesleki ve Teknik Anadolu Lisesi							
Öğrenci				Numara	Sınıf		
ESRA GÜLDÜR				3856	12A		
Puan Türü	Puan	Genel Ort.	Dereceler				
			Snf	Kurum	İlçe	İl	Genel
TYT	▲ 194,088	183,620	2	2	154	164	8192
Puanı Hesaplanan:			97	538	681	23113	
Katılımlar:			99	104	561	714	24217

Ders	Soru	Doğru	Yanlış	Net	Başarı %	Sınıf Ort.	Kurum Ort.	Genel Ort.
Türkçe	40	21	13	17,75	44	▲ 4,63	▲ 4,51	▲ 10,68
Tarih-1	5	2	3	1,25	25	▲ 0,37	▲ 0,37	▲ 1,13
Coğrafya-1	5	2	2	1,50	30	▲ 0,85	▲ 0,90	▼ 1,64
Felsefe	5	5	0	5,00	100	▲ 1,38	▲ 1,37	▲ 2,52
Din Kült. ve Ahl. Bil.	5	5	0	5,00	100	▲ 2,76	▲ 2,71	▲ 3,21
TYT Sosyal	20	14	5	12,75	64	▲ 5,35	▲ 5,35	▲ 8,49
Fizik	7	0	4	-1,00	-14	▼ 0,00	▼ 0,01	▼ 0,31
Kimya	7	0	0	0,00	0	▼ 0,09	▼ 0,08	▼ 1,09
Biyoloji	6	0	0	0,00	0	▲ -0,08	▲ -0,05	▼ 1,48
TYT Fen	20	0	4	-1,00	-5	▼ 0,01	▼ 0,05	▼ 2,88
Toplam:	120	35	22	29,50	25	▲ 10,51	▲ 10,44	▲ 24,52

Soru No	1234567890123456789012345678901234567890
TYT Türkçe	dCeccaED AdEBB cae CCACDaCDeBC EEDaCcE
Cevap Anahtarı	A BCCDDDEDDABEEBADBBCECCACDCCDCBCEEDECDE
TYT Sosyal	aedEBC eDbBDEDCCBBDc
Cevap Anahtarı	A DDAEBCDBEBDEDCBBDc
TYT Fen	e e ca
Cevap Anahtarı	A ACCDCDBCCBDCBEDACB

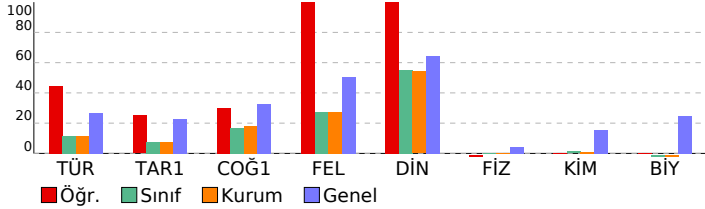

TYT ORJİNAL TÜRKİYE GENELİ YAYIN DENEMESİ - 1				
DERSLERE GÖRE BAŞARI ANALİZİ				
	S	D	Y	B%
TYT Türkçe	40	21	13	53
Türkçe	40	21	13	53
Metinde geçen kelime ve kelime gruplarının anlamlarını tespit eder.	8	4	2	50
Farklı cümle yapılarını ve türlerini kullanır.	9	5	4	56
Konusurken gereksiz ses ve kelimeler kullanmaktan kaçınır.	1	0	1	0
Farklı türlerde metinler yazar.	3	0	0	0
İletişim sürecini oluşturan öğeleri ve iletişimde dilin önemini belirler.	1	1	0	100
Metindeki anlatım biçimleri ve tekniklerinin işlevlerini belirler.	1	1	0	100
İyi bir anlatımda bulunması gereken özelliklere dikkat ederek yazar.	1	1	0	100
Konusmasında önemli noktaları vurgulayan ve konuşmayı takip etmeyi kolaylaştıran ifadeleri kullanır.	2	0	2	0
Metnin ana düşüncesi ve yardımcı düşüncelerini belirler.	14	9	4	64
TYT Sosyal	20	14	5	70
Tarih-1	5	2	3	40
Bir araştırma alanı ve bilim dalı olarak tarihin konusunu, kapsamını ve diğer bilim dallarıyla ilişkisini açıklar.	1	0	1	0
Emeviler ile birlikte İslam Devleti'nin yapısında meydana gelen değişimi analiz eder.	1	0	1	0
1453-1520 yılları arasındaki süreçte meydana gelen başlıca siyasi gelişmeleri tarih şeridi ve haritalar üzerinde gösterir.	1	0	1	0
I. Dünya Savaşı'nın sonuçlarını Osmanlı Devleti ve Batılı devletler açısından değerlendirir.	1	1	0	100
İki dünya savaşı arasındaki dönemde oluşan uluslararası siyasi, ekonomik ve askeri denge ile İkinci Dünya Savaşı'nı değerlendirir.	1	1	0	100
Coğrafya-1	5	2	2	40
Doğa ve insan etkileşimini örneklerle açıklar.	1	1	0	100
Dünya'nın şekli ve hareketlerinin etkilerini değerlendirir.	1	0	0	0
İklim elemanlarının oluşumunu ve dağılımını açıklar.	1	0	1	0
Nüfusun dağılışı üzerinde etkili olan faktörler ile dünya nüfusunun dağılımını ilişkilendirir.	1	1	0	100
Afetlerden korunma yöntemlerini açıklar.	1	0	1	0
Felsefe	5	5	0	100
Felsefenin insan ve toplum hayatı üzerindeki rolünü örneklerle açıklar.	1	1	0	100
Bilgi felsefesinin konusunu ve problemlerini açıklar.	1	1	0	100
Varlık felsefesinin konusunu ve problemlerini açıklar.	1	1	0	100
Ahlak felsefesinin konusunu ve problemlerini açıklar.	1	1	0	100
Bilim felsefesinin konusunu ve problemlerini açıklar.	1	1	0	100
Din Kült. ve Ahl. Bil.	5	5	0	100
Gençlerin kişilik gelişiminde dinî ve ahlaki değerler ile örf ve âdetlerin yerini tartışır.	1	1	0	100
Değerlerin oluşumuna etki eden unsurları analiz eder.	2	2	0	100
Allah'ın varlığı ve birliği konusunda akli ve nakli delilleri analiz eder.	1	1	0	100
İnsanın doğası ile din arasındaki ilişkiyi kurar.	1	1	0	100
TYT Fen	20	0	4	0
Fizik	7	0	4	0
Basınç ve basınç kuvveti kavramlarının katı, durgun sıvı ve gazlarda bağlı olduğu değişkenleri açıklar.	1	0	1	0
Oteleme kinetik enerjisi, yer çekimi potansiyel enerjisi ve esneklik potansiyel enerjisinin bağlı olduğu değişkenleri açıklar.	1	0	0	0
Üreteçlerin seri ve paralel bağlanma gerekliliklerini açıklar.	1	0	1	0
	2	0	0	0
Isıl denge kavramının sıcaklık farkı ve ısı kavramı ile olan ilişkisini analiz eder.	1	0	1	0
Düzlem aynada görüntü oluşumunu açıklar.	1	0	1	0
Kimya	7	0	0	0
Dalton, Thomson, Rutherford ve Bohr atom modellerini açıklar.	1	0	0	0
Yaygın Günlük Hayat Kimyasalları	1	0	0	0
	3	0	0	0
Kimyasal türler arasındaki etkileşimleri sınıflandırır.	1	0	0	0
Asitler ve bazlar arasındaki tepkimeleri açıklar.	1	0	0	0
Biyoloji	6	0	0	0
Canlıların sınıflandırılmasında kullanılan âlemleri ve bu âlemlerin genel özelliklerini açıklar.	1	0	0	0
Kalıtımın genel esaslarını açıklar.	1	0	0	0
Canlılardaki beslenme şekillerini örneklerle açıklar.	1	0	0	0
Lipit, karbonhidrat, protein, vitamin, su ve minerallerin sağlıklı beslenme ile ilişkisini kurar.	1	0	0	0
Hücre yapısını ve görevlerini açıklar.	1	0	0	0
Mitozu açıklar.	1	0	0	0

SINAV SONUÇ BELGESİ							
KARS / KARS MERKEZ / Atatürk Mesleki ve Teknik Anadolu Lisesi							
Öğrenci				Numara	Sınıf		
EYLEM ERKMEN				3918	12A		
Puan Türü	Puan	Genel Ort.	Dereceler				
			Snf	Kurum	İlçe	İl	Genel
TYT	▼ 127,390	183,620	53	55	456	578	20165
Puanı Hesaplanan:			97	538	681	23113	
Katılımlar:			99	104	561	714	24217

Ders	Soru	Doğru	Yanlış	Net	Başarı %	Sınıf Ort.	Kurum Ort.	Genel Ort.
Türkçe	40	10	23	4,25	11	▼ 4,63	▼ 4,51	▼ 10,68
Tarih-1	5	0	5	-1,25	-25	▼ 0,37	▼ 0,37	▼ 1,13
Coğrafya-1	5	1	3	0,25	5	▼ 0,85	▼ 0,90	▼ 1,64
Felsefe	5	1	4	0,00	0	▼ 1,38	▼ 1,37	▼ 2,52
Din Kül. ve Ahl. Bil.	5	4	1	3,75	75	▲ 2,76	▲ 2,71	▲ 3,21
TYT Sosyal	20	6	13	2,75	14	▼ 5,35	▼ 5,35	▼ 8,49
Matematik-1	40	2	1	1,75	4	▲ 0,63	▲ 0,67	▼ 4,17
Fizik	7	0	2	-0,50	-7	▼ 0,00	▼ 0,01	▼ 0,31
Kimya	7	0	0	0,00	0	▼ 0,09	▼ 0,08	▼ 1,09
Biyoloji	6	0	0	0,00	0	▲ -0,08	▲ -0,05	▼ 1,48
TYT Fen	20	0	2	-0,50	-3	▼ 0,01	▼ 0,05	▼ 2,88
Toplam:	120	18	39	8,25	7	▼ 10,51	▼ 10,44	▼ 24,52

Soru No	1234567890123456789012345678901234567890
TYT Türkçe	aD ebbdb EcB eaC CCdACcaCbedacaEbcebc
Cevap Anahtarı	B CDDDEBCEBEEBADBBCECCACDCDCBCEEEDECEDEDA
TYT Sosyal	dbabcBeba beaBaBdBcB
Cevap Anahtarı	B AEBDBDECEDEDCBDBDCCB
TYT Matematik	D a B
Cevap Anahtarı	B EDDCDBACBCDDBCEBDECCEECDDCDBCCBDCBDCBE
TYT Fen	c e
Cevap Anahtarı	B CDCDBACCDBDCBDCACBBE

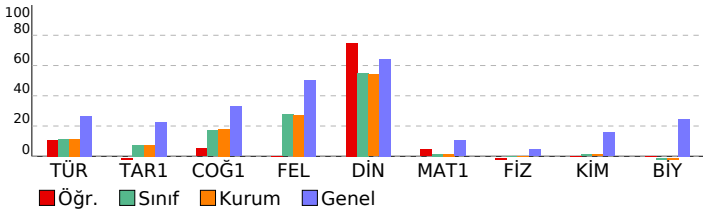

TYT ORJİNAL TÜRKİYE GENELİ YAYIN DENEMESİ - 1			
DERSLERE GÖRE BAŞARI ANALİZİ			
	S	D	Y B%
TYT Türkçe	40	10	23 25
Türkçe	40	10	23 25
Farklı cümle yapılarını ve türlerini kullanır.	9	4	4 44
Metinde geçen kelime ve kelime gruplarının anlamlarını tespit eder.	8	3	4 38
Konuşurken gereksiz ses ve kelimeler kullanılmaktan kaçınır.	1	0	0 0
Metindeki anlatım biçimlerini ve tekniklerinin işlevlerini belirler.	1	1	0 100
İyi bir anlatımda bulunması gereken özelliklere dikkat ederek yazar.	1	1	0 100
Farklı türlerde metinler yazar.	3	0	0 0
Konuşmasında önemli noktaları vurgulayan ve konuşmayı takip etmeyi kolaylaştıran ifadeler kullanır.	2	0	0 0
Metnin ana düşüncesi ve yardımcı düşüncelerini belirler.	14	1	13 7
İletişim sürecini oluşturan öğeleri ve iletişimde dilin önemini belirler.	1	0	0 0
TYT Sosyal	20	6	13 30
Tarih-1	5	0	5 0
1453-1520 yılları arasındaki süreçte meydana gelen başlıca siyasi gelişmeleri tarih şeridi ve haritalar üzerinde göst	1	0	1 0
İ. Dünya Savaşı'nın sonuçlarını Osmanlı Devleti ve Batılı devletler açısından değerlendirir.	1	0	1 0
İki dünya savaşı arasındaki dönemde oluşan uluslararası siyasi, ekonomik ve askeri denge ile İkinci Dünya Savaşı'nı	1	0	1 0
Bir araştırma alanı ve bilim dalı olarak tarihin konusunu, kapsamını ve diğer bilim dallarıyla ilişkisini açıklar.	1	0	1 0
Emeviler ile birlikte İslam Devleti'nin yapısında meydana gelen değişimi analiz eder.	1	0	1 0
Coğrafya-1	5	1	3 20
İklim elemanlarının oluşumunu ve dağılımını açıklar.	1	1	0 100
Nüfusun dağılışı üzerinde etkili olan faktörler ile dünya nüfusunun dağılımını ilişkilendirir.	1	0	1 0
Afetlerden korunma yöntemlerini açıklar.	1	0	1 0
Doğa ve insan etkileşimini örneklerle açıklar.	1	0	1 0
Dünya'nın şekli ve hareketlerinin etkilerini değerlendirir.	1	0	0 0
Felsefe	5	1	4 20
Varlık felsefesinin konusunu ve problemlerini açıklar.	1	0	1 0
Ahlak felsefesinin konusunu ve problemlerini açıklar.	1	0	1 0
Bilim felsefesinin konusunu ve problemlerini açıklar.	1	0	1 0
Felsefenin insan ve toplum hayatı üzerindeki rolünü örneklerle açıklar.	1	1	0 100
Bilgi felsefesinin konusunu ve problemlerini açıklar.	1	0	1 0
Din Kül. ve Ahl. Bil.	5	4	1 80
Allah'ın varlığı ve birliği konusunda akli ve nakli delilleri analiz eder.	1	1	0 100
İnsanın doğası ile din arasında ilişki kurar.	1	1	0 100
Değerlerin oluşumuna etki eden unsurları analiz eder.	2	1	1 50
Gençlerin kişilik gelişiminde dini ve ahlaki değerler ile örf ve âdetlerin yerini tartışır.	1	1	0 100
TYT Matematik	40	2	1 5
Matematik-1	40	2	1 5
Sayı kümelerini birbirleriyle ilişkilendirir.	9	1	0 11
Kökü ifadeleri içeren denklemleri çözer.	1	0	0 0
Gerçek sayılar kümesinde aralık kavramını açıklar.	1	0	0 0
Üstü İfadeler ve Denklemler	1	0	0 0
Birinci Dereceden Denklemler ve Eşitsizlikler	1	0	0 0
Polinomlarla toplama, çıkarma, çarpma ve bölme işlemlerini yapar.	1	0	0 0
İki kümenin eşitliğini kullanarak işlemler yapar.	1	0	0 0
Kümeler	1	0	0 0
Oran ve orantı kavramlarını kullanarak problemler çözer.	5	0	1 0
Verilerin Grafikte Gösterilmesi	2	0	0 0
Denklemler ve eşitsizlikler ile ilgili problemler çözer.	6	1	0 17
Olasılık kavramı ile ilgili uygulamalar yapar.	1	0	0 0
Özel dörtgenlerin açısı, kenar, köşegen ve alan özelliklerini açıklarak problemler çözer.	3	0	0 0
Çokgenler	1	0	0 0
Dik prizmalar ve dik piramitlerin uzunluk, alan ve hacim bağıntılarını oluşturur.	1	0	0 0
Cemberde teğetin özelliklerini göstererek işlemler yapar.	1	0	0 0
Doğrunun Analitik İncelenmesi	1	0	0 0
Küre, dik dairesel silindir ve dik dairesel koninin alan ve hacim bağıntılarını oluşturarak işlemler yapar.	1	0	0 0
Üçgende açı özellikleri ile ilgili işlemler yapar.	2	0	0 0
TYT Fen	20	0	2 0
Fizik	7	0	2 0
Üreteçlerin seri ve paralel bağlanma gerekliliklerini açıklar.	1	0	0 0
Isıl denge kavramının sıcaklık farkı ve ısı kavramı ile olan ilişkisini analiz eder.	1	0	1 0
Düzlem aynada görüntü oluşumunu açıklar.	1	0	0 0
Basıncı ve basınç kuvveti kavramlarının katı, durgun sıvı ve gazlarda bağlı olduğu değişkenleri açıklar.	1	0	1 0
Oteleme kinetik enerjisi, yer çekimi potansiyel enerjisi ve esneklik potansiyel enerjisinin bağlı olduğu değişkenleri	1	0	0 0
Kimya	3	0	0 0
Kimyasal türler arasındaki etkileşimleri sınıflandırır.	1	0	0 0
Asitler ve bazlar arasındaki tepkimeleri açıklar.	1	0	0 0
Dalton, Thomson, Rutherford ve Bohr atom modellerini açıklar.	1	0	0 0
Yaygın Günlük Hayat Kimyasalları	1	0	0 0
Biyoloji	6	0	0 0
Canlılardaki beslenme şekillerini örneklerle açıklar.	1	0	0 0
Lipit, karbonhidrat, protein, vitamin, su ve minerallerin sağlıklı beslenme ile ilişkisini kurar.	1	0	0 0
Hücre yapısı ve görevlerini açıklar.	1	0	0 0
Mitozu açıklar.	1	0	0 0
Canlıların sınıflandırılmasında kullanılan âlemleri ve bu âlemlerin genel özelliklerini açıklar.	1	0	0 0
Kalıtımın genel esaslarını açıklar.	1	0	0 0

SINAV SONUÇ BELGESİ								TYT ORJİNAL TÜRKİYE GENELİ YAYIN DENEMESİ - 1							
KARS / KARS MERKEZ / Atatürk Mesleki ve Teknik Anadolu Lisesi								DERSLERE GÖRE BAŞARI ANALİZİ							
Öğrenci				Numara		Sınıf		S D Y B%							
EYLÜL BEYZA BULUT				3906		12A		TYT Türkçe							
								40 10 27 25							
								Türkçe							
								40 10 27 25							
								Farklı cümle yapılarını ve türlerini kullanır.							
								9 1 8 11							
								Metinde geçen kelime ve kelime gruplarının anlamlarını tespit eder.							
								8 3 5 38							
								Konuşurken gereksiz ses ve kelimeler kullanmaktan kaçınır.							
								1 0 1 0							
								Metindeki anlatım biçimleri ve tekniklerinin işlevlerini belirler.							
								1 1 0 100							
								İyi bir anlatımda bulunması gereken özelliklere dikkat ederek yazar.							
								1 0 0 0							
								Farklı türlerde metinler yazar.							
								3 1 1 33							
								Konuşmasında önemli noktaları vurgulayan ve konuşmayı takip etmeyi kolaylaştıran ifadeleri kullanır.							
								2 2 0 100							
								Metnin ana düşüncesi ve yardımcı düşüncelerini belirler.							
								14 2 11 14							
								İletişim sürecini oluşturan öğeleri ve iletişimde dilin önemini belirler.							
								1 0 1 0							
								TYT Sosyal							
								20 8 5 40							
								Tarih-1							
								5 1 4 20							
								1453-1520 yılları arasındaki süreçte meydana gelen başlıca siyasi gelişmeleri tarih şeridi ve haritalar üzerinde gösterir.							
								1 0 1 0							
								İki dünya savaşı arasındaki dönemde oluşan uluslararası siyasi, ekonomik ve askeri denge ile İkinci Dünya Savaşı'nı bir araştırma alanı ve bilim dalı olarak tarihin konusunu, kapsamını ve diğer bilim dallarıyla ilişkisini açıklar.							
								1 0 1 0							
								Bir araştırma alanı ve bilim dalı olarak tarihin konusunu, kapsamını ve diğer bilim dallarıyla ilişkisini açıklar.							
								1 0 1 0							
								Emeviler ile birlikte İslam Devleti'nin yapısında meydana gelen değişimi analiz eder.							
								1 1 0 100							
								Coğrafya-1							
								5 2 0 40							
								İklim elemanlarının oluşumunu ve dağılımını açıklar.							
								1 1 0 100							
								Nüfusun dağılışı üzerinde etkili olan faktörler ile dünya nüfusunun dağılımını ilişkilendirir.							
								1 0 0 0							
								Afetlerden korunma yöntemlerini açıklar.							
								1 1 0 100							
								Doğa ve insan etkileşimini örneklerle açıklar.							
								1 0 0 0							
								Dünya'nın şekli ve hareketlerinin etkilerini değerlendirir.							
								1 0 0 0							
								Felsefe							
								5 1 0 20							
								Varlık felsefesinin konusunu ve problemlerini açıklar.							
								1 1 0 100							
								Ahlak felsefesinin konusunu ve problemlerini açıklar.							
								1 0 0 0							
								Bilim felsefesinin konusunu ve problemlerini açıklar.							
								1 0 0 0							
								Felsefenin insan ve toplum hayatı üzerindeki rolünü örneklerle açıklar.							
								1 0 0 0							
								Bilgi felsefesinin konusunu ve problemlerini açıklar.							
								1 0 0 0							
								Din Kült. ve Ahl. Bil.							
								5 4 1 80							
								Allah'ın varlığı ve birliği konusunda akli ve nakli delilleri analiz eder.							
								1 1 0 100							
								İnsanın doğası ile din arasındaki ilişkiyi kurar.							
								1 1 0 100							
								Değerlerin oluşumuna etki eden unsurları analiz eder.							
								2 1 1 50							
								Gençlerin kişilik gelişiminde dini ve ahlaki değerler ile örf ve âdetlerin yerini tartışır.							
								1 1 0 100							

Ders	Soru	Doğru	Yanlış	Net	Başarı %	Sınıf Ort.	Kurum Ort.	Genel Ort.
Türkçe	40	10	27	3,25	8	▼ 4,63	▼ 4,51	▼ 10,68
Tarih-1	5	1	4	0,00	0	▼ 0,37	▼ 0,37	▼ 1,13
Coğrafya-1	5	2	0	2,00	40	▲ 0,85	▲ 0,90	▲ 1,64
Felsefe	5	1	0	1,00	20	▼ 1,38	▼ 1,37	▼ 2,52
Din Kült. ve Ahl. Bil.	5	4	1	3,75	75	▲ 2,76	▲ 2,71	▲ 3,21
TYT Sosyal	20	8	5	6,75	34	▲ 5,35	▲ 5,35	▼ 8,49
Toplam:	120	18	32	10,00	8	▼ 10,51	▼ 10,44	▼ 24,52
Soru No	1234567890123456789012345678901234567890							
TYT Türkçe	eDbccedCdEb d BBedebCeCbaeaCad abccabEDd							
Cevap Anahtarı	B	CDDDEDBCBEEDBDBBCECCACDCDCBCEEEDEDEDA						
TYT Sosyal	ddacDB E E BDdCB							
Cevap Anahtarı	B	AEBDBDECEDEDCBDBDCCB						

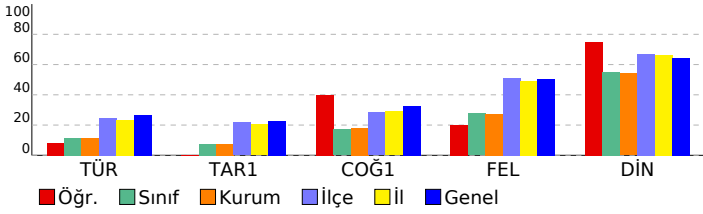

SINAV SONUÇ BELGESİ							
KARS / KARS MERKEZ / Atatürk Mesleki ve Teknik Anadolu Lisesi							
Öğrenci				Numara	Sınıf		
EYLÜL UÇUNGAN				4029	12A		
Puan Türü	Puan	Genel Ort.	Dereceler				
			Snf	Kurum	İlçe	İl	Genel
TYT	▼ 133,713	183,620	43	45	420	531	19173
	Puanı Hesaplanan:		97	538	681	23113	
Katılımlar:			99	104	561	714	24217

Ders	Soru	Doğru	Yanlış	Net	Başarı %	Sınıf Ort.	Kurum Ort.	Genel Ort.
Türkçe	40	13	22	7,50	19	▲ 4,63	▲ 4,51	▼ 10,68
Tarih-1	5	1	4	0,00	0	▼ 0,37	▼ 0,37	▼ 1,13
Coğrafya-1	5	1	3	0,25	5	▼ 0,85	▼ 0,90	▼ 1,64
Felsefe	5	2	3	1,25	25	▼ 1,38	▼ 1,37	▼ 2,52
Din Kült. ve Ahl. Bil.	5	3	2	2,50	50	▼ 2,76	▼ 2,71	▼ 3,21
TYT Sosyal	20	7	12	4,00	20	▼ 5,35	▼ 5,35	▼ 8,49
Matematik-1	40	0	3	-0,75	-2	▼ 0,63	▼ 0,67	▼ 4,17
Toplam:	120	20	37	10,75	9	▲ 10,51	▲ 10,44	▼ 24,52

Soru No	1234567890123456789012345678901234567890
TYT Türkçe	BbCc cdDbdbbB cdaedbeCeC b DCadCEEDca E
Cevap Anahtarı	A BCCDDDEDDABEEBDBBCECCACDCCDCBCEEDECDE
TYT Sosyal	bDdaaee aEBaEbadBBdd
Cevap Anahtarı	A DDAEBCDBDEBDECCBBDC
TYT Matematik	bc b
Cevap Anahtarı	A DCDBAEDDDCBCEBDECECEDDCCBCBCCBECCDBBCDC

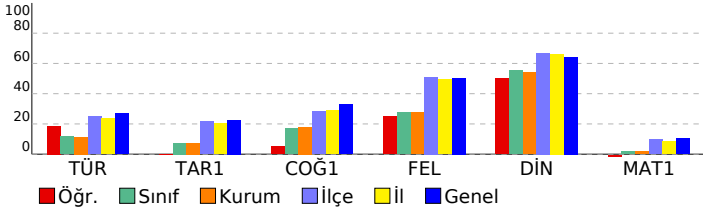

TYT ORJİNAL TÜRKİYE GENELİ YAYIN DENEMESİ - 1		S	D	Y	B%
DERSLERE GÖRE BAŞARI ANALİZİ					
TYT Türkçe		40	13	22	33
Türkçe		40	13	22	33
Metinde geçen kelime ve kelime gruplarının anlamlarını tespit eder.		8	3	5	38
Farklı cümle yapılarını ve türlerini kullanır.		9	3	6	33
Konuşurken gereksiz ses ve kelimeler kullanmaktan kaçınır.		1	0	0	0
Farklı türlerde metinler yazar.		3	1	1	33
İletişim sürecini oluşturan öğeleri ve iletişimde dilin önemini belirler.		1	0	1	0
Metindeki anlatım biçimleri ve tekniklerinin işlevlerini belirler.		1	0	1	0
İyi bir anlatımda bulunması gereken özelliklere dikkat ederek yazar.		1	1	0	100
Konuşmasında önemli noktaları vurgulayan ve konuşmayı takip etmeyi kolaylaştıran ifadeler kullanır.		2	0	2	0
Metnin ana düşüncesi ve yardımcı düşüncelerini belirler.		14	5	6	36
TYT Sosyal		20	7	12	35
Tarih-1		5	1	4	20
Bir araştırma alanı ve bilim dalı olarak tarihin konusunu, kapsamını ve diğer bilim dallarıyla ilişkisini açıklar.		1	0	1	0
Emeviler ile birlikte İslam Devleti'nin yapısında meydana gelen değişimi analiz eder.		1	1	0	100
1453-1520 yılları arasındaki süreçte meydana gelen başlıca siyasi gelişmeleri tarih şeridi ve haritalar üzerinde gösterir.		1	0	1	0
İ. Dünya Savaşı'nın sonuçlarını Osmanlı Devleti ve Batılı devletler açısından değerlendirir.		1	0	1	0
İki dünya savaşı arasındaki dönemde oluşan uluslararası siyasi, ekonomik ve askeri denge ile İkinci Dünya Savaşı'nı değerlendirir.		1	0	1	0
Coğrafya-1		5	1	3	20
Doğa ve insan etkileşimini örneklerle açıklar.		1	0	1	0
Dünya'nın şekli ve hareketlerinin etkilerini değerlendirir.		1	0	1	0
İklim elemanlarının oluşumunu ve dağılımını açıklar.		1	0	0	0
Nüfusun dağılışı üzerinde etkili olan faktörler ile dünya nüfusunun dağılımını ilişkilendirir.		1	0	1	0
Afetlerden korunma yöntemlerini açıklar.		1	1	0	100
Felsefe		5	2	3	40
Felsefenin insan ve toplum hayatı üzerindeki rolünü örneklerle açıklar.		1	1	0	100
Bilgi felsefesinin konusunu ve problemlerini açıklar.		1	0	1	0
Varlık felsefesinin konusunu ve problemlerini açıklar.		1	1	0	100
Ahlak felsefesinin konusunu ve problemlerini açıklar.		1	0	1	0
Bilim felsefesinin konusunu ve problemlerini açıklar.		1	0	1	0
Din Kült. ve Ahl. Bil.		5	3	2	60
Gençlerin kişilik gelişiminde dinî ve ahlaki değerler ile örf ve âdetlerin yerini tartışır.		1	0	1	0
Değerlerin oluşumuna etki eden unsurları analiz eder.		2	1	1	50
Allah'ın varlığı ve birliği konusunda akli ve nakli delilleri analiz eder.		1	1	0	100
İnsanın doğası ile din arasında ilişki kurar.		1	1	0	100
TYT Matematik		40	0	3	0
Matematik-1		40	0	3	0
Sayı kümelerini birbirleriyle ilişkilendirir.		9	0	1	0
Kökü ifadeleri içeren denklemleri çözer.		1	0	0	0
Gerçek sayılar kümesinde aralık kavramını açıklar.		1	0	0	0
Üstü İfadeler ve Denklemler		1	0	0	0
Kümeler		1	0	1	0
Birinci Dereceden Denklemler ve Eşitsizlikler		1	0	0	0
Oran ve orantı kavramlarını kullanarak problemler çözer.		5	0	0	0
İki kümenin eşitliğini kullanarak işlemler yapar.		1	0	0	0
Verilerin Grafiklerle Gösterilmesi		2	0	0	0
Denklemler ve eşitsizlikler ile ilgili problemler çözer.		6	0	1	0
Polinomlarla toplama, çıkarma, çarpma ve bölme işlemlerini yapar.		1	0	0	0
Olasılık kavramı ile ilgili uygulamalar yapar.		1	0	0	0
Üçgende açı özellikleri ile ilgili işlemler yapar.		2	0	0	0
Özel dörtgenlerin açısı, kenarı, köşegen ve alan özelliklerini açıklayarak problemler çözer.		3	0	0	0
Çokgenler		1	0	0	0
Dik prizmalar ve dik piramitlerin uzunluk, alan ve hacim bağıntılarını oluşturur.		1	0	0	0
Çemberde teğetin özelliklerini göstererek işlemler yapar.		1	0	0	0
Doğrunun Analitik İncelenmesi		1	0	0	0
Küre, dik dairesel silindire ve dik dairesel koninin alan ve hacim bağıntılarını oluşturarak işlemler yapar.		1	0	0	0

SINAV SONUÇ BELGESİ							
KARS / KARS MERKEZ / Atatürk Mesleki ve Teknik Anadolu Lisesi							
Öğrenci				Numara		Sınıf	
EZGİ AKIN				3989		12A	
Puan Türü	Puan	Genel Ort.	Dereceler				
			Snf	Kurum	İlçe	İl	Genel
TYT	▼ 124,348	183,620	62	64	478	603	20582
	Puanı Hesaplanan:		97	538	681	23113	
Katılımlar:			99	104	561	714	24217

Ders	Soru	Doğru	Yanlış	Net	Başarı %	Sınıf Ort.	Kurum Ort.	Genel Ort.
Türkçe	40	10	20	5,00	13	▲ 4,63	▲ 4,51	▼ 10,68
Tarih-1	5	0	5	-1,25	-25	▼ 0,37	▼ 0,37	▼ 1,13
Coğrafya-1	5	1	2	0,50	10	▼ 0,85	▼ 0,90	▼ 1,64
Felsefe	5	2	2	1,50	30	▲ 1,38	▲ 1,37	▼ 2,52
Din Kült. ve Ahl. Bil.	5	3	2	2,50	50	▼ 2,76	▼ 2,71	▼ 3,21
TYT Sosyal	20	6	11	3,25	16	▼ 5,35	▼ 5,35	▼ 8,49
Matematik-1	40	0	2	-0,50	-1	▼ 0,63	▼ 0,67	▼ 4,17
Toplam:	120	16	33	7,75	6	▼ 10,51	▼ 10,44	▼ 24,52

Soru No	1234567890123456789012345678901234567890
TYT Türkçe	c ccDdCdEbc e d bCCdCceaeBaa EbcC E
Cevap Anahtarı	B CDDDEBCBEEBADBBCECCACDCCDCBCEEEDECEDEDA
TYT Sosyal	dbaaccecE E eBaBbbCB
Cevap Anahtarı	B AEBDDDECEDEDCBDBDCCB
TYT Matematik	d b
Cevap Anahtarı	B EDDCDBACBCDDBCEBDECCEECDDCDBCCBDBDCBE

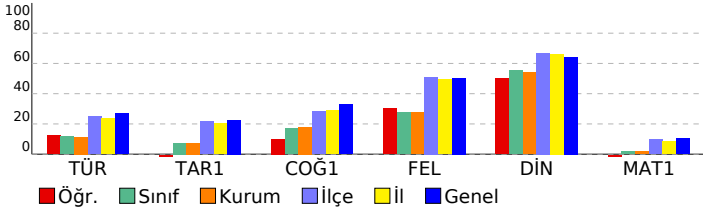

TYT ORJİNAL TÜRKİYE GENELİ YAYIN DENEMESİ - 1				
DERSLERE GÖRE BAŞARI ANALİZİ				
	S	D	Y B%	
TYT Türkçe	40	10	20	25
Türkçe	40	10	20	25
Farklı cümle yapılarını ve türlerini kullanır.	9	3	5	33
Metinde geçen kelime ve kelime gruplarının anlamlarını tespit eder.	8	3	4	38
Konuşurken gereksiz ses ve kelimeler kullanmaktan kaçınır.	1	0	0	0
Metindeki anlatım biçimlerini ve tekniklerinin işlevlerini belirler.	1	1	0	100
İyi bir anlatımda bulunması gereken özelliklere dikkat ederek yazar.	1	0	1	0
Farklı türlerde metinler yazar.	3	0	0	0
Konuşmasında önemli noktaları vurgulayan ve konuşmayı takip etmeyi kolaylaştıran ifadeler kullanır.	2	0	1	0
Metnin ana düşüncesi ve yardımcı düşüncelerini belirler.	14	3	9	21
İletişim sürecini oluşturan öğeleri ve iletişimde dilin önemini belirler.	1	0	0	0
TYT Sosyal	20	6	11	30
Tarih-1	5	0	5	0
1453-1520 yılları arasındaki süreçte meydana gelen başlıca siyasi gelişmeleri tarih şeridi ve haritalar üzerinde göst	1	0	1	0
İ. Dünya Savaşı'nın sonuçlarını Osmanlı Devleti ve Batılı devletler açısından değerlendirir.	1	0	1	0
İki dünya savaşı arasındaki dönemde oluşan uluslararası siyasi, ekonomik ve askeri denge ile İkinci Dünya Savaşı'nı	1	0	1	0
Bir araştırma alanı ve bilim dalı olarak tarihin konusunu, kapsamını ve diğer bilim dallarıyla ilişkisini açıklar.	1	0	1	0
Emeviler ile birlikte İslam Devleti'nin yapısında meydana gelen değişimi analiz eder.	1	0	1	0
Coğrafya-1	5	1	2	20
İklim elemanlarının oluşumunu ve dağılımını açıklar.	1	0	1	0
Nüfusun dağılımı üzerinde etkili olan faktörler ile dünya nüfusunun dağılımını ilişkilendirir.	1	0	1	0
Afetlerden korunma yöntemlerini açıklar.	1	0	1	100
Doğa ve insan etkileşimini örneklerle açıklar.	1	0	0	0
Dünya'nın şekli ve hareketlerinin etkilerini değerlendirir.	1	0	0	0
Felsefe	5	2	2	40
Varlık felsefesinin konusunu ve problemlerini açıklar.	1	1	0	100
Ahlak felsefesinin konusunu ve problemlerini açıklar.	1	0	0	0
Bilim felsefesinin konusunu ve problemlerini açıklar.	1	0	1	0
Felsefenin insan ve toplum hayatı üzerindeki rolünü örneklerle açıklar.	1	1	0	100
Bilgi felsefesinin konusunu ve problemlerini açıklar.	1	0	1	0
Din Kült. ve Ahl. Bil.	5	3	2	60
Allah'ın varlığı ve birliği konusunda akli ve nakli delilleri analiz eder.	1	1	0	100
İnsanın doğası ile din arasında ilişki kurar.	1	0	1	0
Değerlerin oluşumuna etki eden unsurları analiz eder.	2	1	1	50
Gençlerin kişilik gelişiminde dini ve ahlaki değerler ile örf ve âdetlerin yerini tartışır.	1	1	0	100
TYT Matematik	40	0	2	0
Matematik-1	40	0	2	0
Sayı kümelerini birbirleriyle ilişkilendirir.	9	0	2	0
Köklü ifadeleri içeren denklemleri çözer.	1	0	0	0
Gerçek sayılar kümesinde aralık kavramını açıklar.	1	0	0	0
Üstü ifadeler ve Denklemler	1	0	0	0
Birinci Dereceden Denklemler ve Eşitsizlikler	1	0	0	0
Polinomlarla toplama, çıkarma, çarpma ve bölme işlemlerini yapar.	1	0	0	0
İki kümenin eşitliğini kullanarak işlemler yapar.	1	0	0	0
Kümeler	1	0	0	0
Oran ve orantı kavramlarını kullanarak problemler çözer.	5	0	0	0
Verilerin Grafikte Gösterilmesi	2	0	0	0
Denklemler ve eşitsizlikler ile ilgili problemler çözer.	6	0	0	0
Olasılık kavramı ile ilgili uygulamalar yapar.	1	0	0	0
Özel dörtgenlerin açısı, kenarı, köşegen ve alan özelliklerini açıklayarak problemler çözer.	3	0	0	0
Çokgenler	1	0	0	0
Dik prizmalar ve dik piramitlerin uzunluk, alan ve hacim bağlantılarını oluşturur.	1	0	0	0
Cemberde teğetin özelliklerini göstererek işlemler yapar.	1	0	0	0
Doğrunun Analitik İncelenmesi	1	0	0	0
Küre, dik dairesel silindir ve dik dairesel koninin alan ve hacim bağlantılarını oluşturarak işlemler yapar.	1	0	0	0
Üçgende açı özellikleri ile ilgili işlemler yapar.	2	0	0	0

SINAV SONUÇ BELGESİ							
KARS / KARS MERKEZ / Atatürk Mesleki ve Teknik Anadolu Lisesi							
Öğrenci				Numara		Sınıf	
FATMA SAMAN				3886		12A	
Puan Türü	Puan	Genel Ort.	Dereceler				
			Snf	Kurum	İlçe	İl	Genel
TYT	▼ 120,525	183,620	68	71	494	625	21097
Puanı Hesaplanan:			97	538	681	23113	
Katılımlar:			99	104	561	714	24217

Ders	Soru	Doğru	Yanlış	Net	Başarı %	Sınıf Ort.	Kurum Ort.	Genel Ort.
Türkçe	40	10	24	4,00	10	▼ 4,63	▼ 4,51	▼ 10,68
Tarih-1	5	0	2	-0,50	-10	▼ 0,37	▼ 0,37	▼ 1,13
Coğrafya-1	5	0	0	0,00	0	▼ 0,85	▼ 0,90	▼ 1,64
Felsefe	5	1	1	0,75	15	▼ 1,38	▼ 1,37	▼ 2,52
Din Kült. ve Ahl. Bil.	5	3	2	2,50	50	▼ 2,76	▼ 2,71	▼ 3,21
TYT Sosyal	20	4	5	2,75	14	▼ 5,35	▼ 5,35	▼ 8,49
Matematik-1	40	0	1	-0,25	-1	▼ 0,63	▼ 0,67	▼ 4,17
Toplam:	120	14	30	6,50	5	▼ 10,51	▼ 10,44	▼ 24,52

Soru No	1234567890123456789012345678901234567890
TYT Türkçe	eD a bBCdaE e eabbbedAe daDCedEdEDcdba b
Cevap Anahtarı	B CDDDEDBCBEEDBDBBCECCACDCDCBCEEEDECEDEDA
TYT Sosyal	db BaBDbCa
Cevap Anahtarı	B AEBDDDECEDEDCBDBDCCB
TYT Matematik	e
Cevap Anahtarı	B EDDCDBACBCDDBCEBDECECEEDDCDCBCCBDBBDCBCE

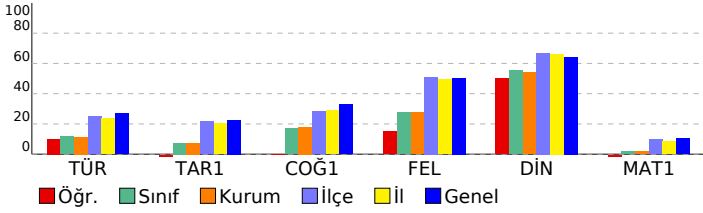

TYT ORJİNAL TÜRKİYE GENELİ YAYIN DENEMESİ - 1				
DERSLERE GÖRE BAŞARI ANALİZİ				
	S	D	Y	B%
TYT Türkçe	40	10	24	25
Türkçe	40	10	24	25
Farklı cümle yapılarını ve türlerini kullanır.	9	3	6	33
Metinde geçen kelime ve kelime gruplarının anlamlarını tespit eder.	8	3	4	38
Konuşurken gereksiz ses ve kelimeler kullanmaktan kaçınır.	1	0	0	0
Metindeki anlatım biçimlerini ve tekniklerinin işlevlerini belirler.	1	0	1	0
İyi bir anlatımda bulunması gereken özelliklere dikkat ederek yazar.	1	0	0	0
Farklı türlerde metinler yazar.	3	0	1	0
Konuşmasında önemli noktaları vurgulayan ve konuşmayı takip etmeyi kolaylaştıran ifadeler kullanır.	2	0	2	0
Metnin ana düşüncesi ve yardımcı düşüncelerini belirler.	14	4	9	29
İletişim sürecini oluşturan öğeleri ve iletişimde dilin önemini belirler.	1	0	1	0
TYT Sosyal	20	4	5	20
Tarih-1	5	0	2	0
1453-1520 yılları arasındaki süreçte meydana gelen başlıca siyasi gelişmeleri tarih şeridi ve haritalar üzerinde göst	1	0	1	0
I. Dünya Savaşı'nın sonuçlarını Osmanlı Devleti ve Batılı devletler açısından değerlendirir.	1	0	1	0
İki dünya savaşı arasındaki dönemde oluşan uluslararası siyasi, ekonomik ve askeri denge ile İkinci Dünya Savaşı'nı	1	0	0	0
Bir araştırma alanı ve bilim dalı olarak tarihin konusunu, kapsamını ve diğer bilim dallarıyla ilişkisini açıklar.	1	0	0	0
Emeviler ile birlikte İslam Devleti'nin yapısında meydana gelen değişimi analiz eder.	1	0	0	0
Coğrafya-1	5	0	0	0
İklim elemanlarının oluşumunu ve dağılımını açıklar.	1	0	0	0
Nüfusun dağılımı üzerinde etkili olan faktörler ile dünya nüfusunun dağılımı ilişkilendirir.	1	0	0	0
Afetlerden korunma yöntemlerini açıklar.	1	0	0	0
Doğa ve insan etkileşimini örneklerle açıklar.	1	0	0	0
Dünya'nın şekli ve hareketlerinin etkilerini değerlendirir.	1	0	0	0
Felsefe	5	1	1	20
Varlık felsefesinin konusunu ve problemlerini açıklar.	1	0	0	0
Ahlak felsefesinin konusunu ve problemlerini açıklar.	1	0	0	0
Bilim felsefesinin konusunu ve problemlerini açıklar.	1	0	0	0
Felsefenin insan ve toplum hayatı üzerindeki rolünü örneklerle açıklar.	1	1	0	100
Bilgi felsefesinin konusunu ve problemlerini açıklar.	1	0	1	0
Din Kült. ve Ahl. Bil.	5	3	2	60
Allah'ın varlığı ve birliği konusunda akli ve nakli delilleri analiz eder.	1	1	0	100
İnsanın doğası ile din arasında ilişki kurar.	1	1	0	100
Değerlerin oluşumuna etki eden unsurları analiz eder.	2	0	2	0
Gençlerin kişilik gelişiminde dini ve ahlaki değerler ile örf ve âdetlerin yerini tartışır.	1	1	0	100
TYT Matematik	40	0	1	0
Matematik-1	40	0	1	0
Sayı kümelerini birbirleriyle ilişkilendirir.	9	0	1	0
Kökü ifadeleri içeren denklemleri çözer.	1	0	0	0
Gerçek sayılar kümesinde aralık kavramını açıklar.	1	0	0	0
Üstü ifadeler ve Denklemler	1	0	0	0
Birinci Dereceden Denklemler ve Eşitsizlikler	1	0	0	0
Polinomlarla toplama, çıkarma, çarpma ve bölme işlemlerini yapar.	1	0	0	0
İki kümenin eşitliğini kullanarak işlemler yapar.	1	0	0	0
Kümeler	1	0	0	0
Oran ve orantı kavramlarını kullanarak problemler çözer.	5	0	0	0
Verilerin Grafikte Gösterilmesi	2	0	0	0
Denklemler ve eşitsizlikler ile ilgili problemler çözer.	6	0	0	0
Olasılık kavramı ile ilgili uygulamalar yapar.	1	0	0	0
Özel dörtgenlerin açısı, kenarı, köşegen ve alan özelliklerini açıklayarak problemler çözer.	3	0	0	0
Çokgenler	1	0	0	0
Dik prizmalar ve dik piramitlerin uzunluk, alan ve hacim bağıntılarını oluşturur.	1	0	0	0
Cemberde teğetin özelliklerini göstererek işlemler yapar.	1	0	0	0
Doğrunun Analitik İncelenmesi	1	0	0	0
Küre, dik dairesel silindir ve dik dairesel koninin alan ve hacim bağıntılarını oluşturarak işlemler yapar.	1	0	0	0
Üçgende açı özellikleri ile ilgili işlemler yapar.	2	0	0	0

SINAV SONUÇ BELGESİ							
KARS / KARS MERKEZ / Atatürk Mesleki ve Teknik Anadolu Lisesi							
Öğrenci				Numara	Sınıf		
FATMANUR SALAM				3997	12A		
Puan Türü	Puan	Genel Ort.	Dereceler				
			Snf	Kurum	İlçe	İl	Genel
TYT	▼ 118,935	183,620	75	78	506	640	21301
	Puanı Hesaplanan:		97	538	681	23113	
Katılımlar:			99	104	561	714	24217

Ders	Soru	Doğru	Yanlış	Net	Başarı %	Sınıf Ort.	Kurum Ort.	Genel Ort.
Türkçe	40	8	28	1,00	3	▼ 4,63	▼ 4,51	▼ 10,68
Tarih-1	5	1	3	0,25	5	▼ 0,37	▼ 0,37	▼ 1,13
Coğrafya-1	5	0	3	-0,75	-15	▼ 0,85	▼ 0,90	▼ 1,64
Felsefe	5	3	2	2,50	50	▲ 1,38	▲ 1,37	▼ 2,52
Din Kült. ve Ahl. Bil.	5	2	3	1,25	25	▼ 2,76	▼ 2,71	▼ 3,21
TYT Sosyal	20	6	11	3,25	16	▼ 5,35	▼ 5,35	▼ 8,49
Matematik-1	40	4	8	2,00	5	▲ 0,63	▲ 0,67	▼ 4,17
Fizik	7	1	4	0,00	0	◆ 0,00	▼ 0,01	▼ 0,31
Kimya	7	0	2	-0,50	-7	▼ 0,09	▼ 0,08	▼ 1,09
Biyoloji	6	0	1	-0,25	-4	▼ -0,08	▼ -0,05	▼ 1,48
TYT Fen	20	1	7	-0,75	-4	▼ 0,01	▼ 0,05	▼ 2,88
Toplam:	120	19	54	5,50	5	▼ 10,51	▼ 10,44	▼ 24,52

Soru No	1234567890123456789012345678901234567890
TYT Türkçe	dbec cEDabeEbB bed dbacbcCaDCdaEdbebbab
Cevap Anahtarı	A BCCDDDEDDABEBBDBCECCACDCCDCBCEEEDECE
TYT Sosyal	bDdb eedBD EeabcBDa
Cevap Anahtarı	A DDAEBCEBDEBDEDCBBDCC
TYT Matematik	Decd D cab EbcD
Cevap Anahtarı	A DCDBAEDDDCBCEBDECEECDDCDBCBCBCECCDBBCDC
TYT Fen	ebeDa b e a
Cevap Anahtarı	A ACCDCDBBCCDBDCBEDACB

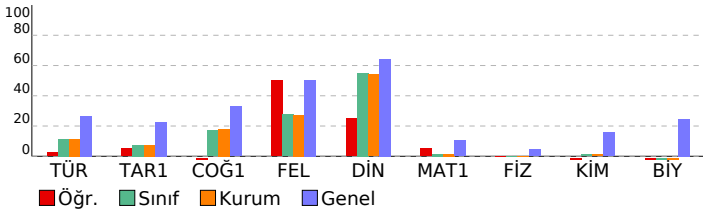

TYT ORJİNAL TÜRKİYE GENELİ YAYIN DENEMESİ - 1				
DERSLERE GÖRE BAŞARI ANALİZİ				
	S	D	Y B%	
TYT Türkçe	40	8	28	20
Türkçe	40	8	28	20
Metinde geçen kelime ve kelime gruplarının anlamlarını tespit eder.	8	2	5	25
Farklı cümle yapılarını ve türlerini kullanır.	9	0	8	0
Konusurken gereksiz ses ve kelimeler kullanmaktan kaçınır.	1	0	0	0
Farklı türlerde metinler yazar.	3	0	2	0
İletişim sürecini oluşturan öğeleri ve iletişimde dilin önemini belirler.	1	0	1	0
Metindeki anlatım biçimlerini ve tekniklerinin işlevlerini belirler.	1	1	0	100
İyi bir anlatımda bulunması gereken özelliklere dikkat ederek yazar.	1	1	0	100
Konusmasında önemli noktaları vurgulayan ve konuşmayı takip etmeyi kolaylaştıran ifadeleri kullanır.	2	0	2	0
Metnin ana düşüncesi ve yardımcı düşüncelerini belirler.	14	4	10	29
TYT Sosyal	20	6	11	30
Tarih-1	5	1	3	20
Bir araştırma alanı ve bilim dalı olarak tarihin konusunu, kapsamını ve diğer bilim dallarıyla ilişkisini açıklar.	1	0	1	0
Emeviler ile birlikte İslam Devleti'nin yapısında meydana gelen değişimi analiz eder.	1	1	0	100
1453-1520 yılları arasındaki süreçte meydana gelen başlıca siyasi gelişmeleri tarih şeridi ve haritalar üzerinde gösterir.	1	0	1	0
I. Dünya Savaşı'nın oluşumunu ve dağılımını açıklar.	1	0	1	0
İki dünya savaşı arasındaki dönemde oluşan uluslararası siyasi, ekonomik ve askeri denge ile İkinci Dünya Savaşı'nı açıklar.	1	0	0	0
Coğrafya-1	5	0	3	0
Doğa ve insan etkileşimini örneklerle açıklar.	1	0	0	0
Dünya'nın şekli ve hareketlerinin etkilerini değerlendirir.	1	0	0	0
İklim elemanlarının oluşumunu ve dağılımını açıklar.	1	0	1	0
Nüfusun dağılışı üzerinde etkili olan faktörler ile dünya nüfusunun dağılışı ilişkilendirir.	1	0	1	0
Afetlerden korunma yöntemlerini açıklar.	1	0	1	0
Felsefe	5	3	2	60
Felsefenin insan ve toplum hayatı üzerindeki rolünü örneklerle açıklar.	1	1	0	100
Bilgi felsefesinin konusunu ve problemlerini açıklar.	1	1	0	100
Varlık felsefesinin konusunu ve problemlerini açıklar.	1	1	0	100
Ahlak felsefesinin konusunu ve problemlerini açıklar.	1	0	1	0
Bilim felsefesinin konusunu ve problemlerini açıklar.	1	0	1	0
Din Kült. ve Ahl. Bil.	5	2	3	40
Gençlerin kişilik gelişiminde dinî ve ahlaki değerler ile örf ve âdetlerin yerini tartışır.	1	0	1	0
Değerlerin oluşumuna etki eden unsurları analiz eder.	2	0	2	0
Allah'ın varlığı ve birliği konusunda akil ve nakli delilleri analiz eder.	1	1	0	100
İnsanın doğası ile din arasında ilişki kurar.	1	1	0	100
TYT Matematik	40	4	8	10
Matematik-1	40	4	8	10
Sayı kümelerini birbirleriyle ilişkilendirir.	9	2	4	22
Kökü ifadeleri içeren denklemleri çözer.	1	0	1	0
Gerçek sayılar kümesinde aralık kavramını açıklar.	1	0	1	0
Üstü ifadeler ve Denklemler	1	0	0	0
Kümeler	1	0	0	0
Birinci Dereceden Denklemler ve Eşitsizlikler	1	0	0	0
Oran ve orantı kavramlarını kullanarak problemler çözer.	5	0	1	0
İki kümenin eşitliğini kullanarak işlemler yapar.	1	0	0	0
Verilerin Grafiklerle Gösterilmesi	2	0	0	0
Denklemler ve eşitsizlikler ile ilgili problemler çözer.	6	2	1	33
Polinomlarla toplama, çıkarma, çarpma ve bölme işlemlerini yapar.	1	0	0	0
Olasılık kavramı ile ilgili uygulamalar yapar.	1	0	0	0
Üçgende açı özelliklerini kullanarak işlemler yapar.	2	0	0	0
Özel dörtgenlerin açısı, kenarı, köşegeni ve alan özelliklerini açıklayarak problemler çözer.	3	0	0	0
Çokgenler	1	0	0	0
Dik prizmalar ve dik piramitlerin uzunluk, alan ve hacim bağıntılarını oluşturur.	1	0	0	0
Çemberde teğetin özelliklerini göstererek işlemler yapar.	1	0	0	0
Doğrunun Analitik İncelenmesi	1	0	0	0
Küre, dik dairesel silindiri ve dik dairesel koninin alan ve hacim bağıntılarını oluşturarak işlemler yapar.	1	0	0	0
TYT Fen	20	1	7	5
Fizik	7	1	4	14
Basınç ve basınç kuvveti kavramlarının katı, durgun sıvı ve gazlarda bağlı olduğu değişkenleri açıklar.	1	0	0	0
Öteleme kinetik enerjisi, yer çekimi potansiyel enerjisi ve esneklik potansiyel enerjisinin bağlı olduğu değişkenleri açıklar.	1	0	0	0
Üretecilerin seri ve paralel bağlama gerekliliklerini açıklar.	1	0	1	0
	2	0	2	0
Isıl denge kavramının sıcaklık farkı ve ısı kavramı ile olan ilişkisini analiz eder.	1	1	0	100
Düzlük ayınada görüntü oluşumunu açıklar.	1	0	1	0
Kimya	7	0	2	0
Dalton, Thomson, Rutherford ve Bohr atom modellerini açıklar.	1	0	0	0
Yaygın Günlük Hayat Kimyasalları	1	0	1	0
	3	0	0	0
Kimyasal türler arasındaki etkileşimleri sınıflandırır.	1	0	0	0
Asitler ve bazlar arasındaki tepkimeleri açıklar.	1	0	1	0
Biyoloji	6	0	1	0
Canlıların sınıflandırılmasında kullanılan âlemleri ve bu âlemlerin genel özelliklerini açıklar.	1	0	0	0
Kalıtımın genel esaslarını açıklar.	1	0	0	0
Canlılardaki beslenme şekillerini örneklerle açıklar.	1	0	0	0
Lipit, karbonhidrat, protein, vitamin, su ve minerallerin sağlıklı beslenme ile ilişkisini kurar.	1	0	0	0
Hücre yapısını ve görevlerini açıklar.	1	0	0	0
Mitozu açıklar.	1	0	1	0

SINAV SONUÇ BELGESİ								TYT ORJİNAL TÜRKİYE GENELİ YAYIN DENEMESİ - 1							
KARS / KARS MERKEZ / Atatürk Mesleki ve Teknik Anadolu Lisesi								DERSLERE GÖRE BAŞARI ANALİZİ							
Öğrenci				Numara		Sınıf		S D Y B%							
FERESHTEH FARSI				4056		12A		TYT Türkçe							
Puan				Genel Ort.		Dereceler		40 10 30 25							
TYT				115,925		183,620		Türkçe							
Puan Türü				79		82		40 10 30 25							
Puanı Hesaplanan:				97		538		Farklı cümle yapılarını ve türlerini kullanır.							
Katılımlar:				99		104		Metinde geçen kelime ve kelime gruplarının anlamlarını tespit eder.							
99				104		561		Konuşurken gereksiz ses ve kelimeler kullanmaktan kaçınır.							
104				561		714		Metindeki anlatım biçimleri ve tekniklerinin işlevlerini belirler.							
561				714		24217		İyi bir anlatımda bulunması gereken özelliklere dikkat ederek yazar.							
714				24217				Farklı türlerde metinler yazar.							
24217								Konuşmasında önemli noktaları vurgulayan ve konuşmayı takip etmeyi kolaylaştıran ifadeler kullanır.							
								Metnin ana düşüncesi ve yardımcı düşüncelerini belirler.							
								İletişim sürecini oluşturan öğeleri ve iletişimde dilin önemini belirler.							
								TYT Sosyal							
								20 6 14 30							
								Tarih-1							
								5 3 2 60							
								1453-1520 yılları arasındaki süreçte meydana gelen başlıca siyasi gelişmeleri tarih şeridi ve haritalar üzerinde göst							
								1 1 0 100							
								Dünya Savaşı'nın sonuçlarını Osmanlı Devleti ve Batılı devletler açısından değerlendirir.							
								1 1 0 100							
								İki dünya savaşı arasındaki dönemde oluşan uluslararası siyasi, ekonomik ve askeri denge ile İkinci Dünya Savaşı'nı							
								1 0 1 0							
								Bir araştırma alanı ve bilim dalı olarak tarihin konusunu, kapsamını ve diğer bilim dallarıyla ilişkisini açıklar.							
								1 0 1 0							
								Emeviler ile birlikte İslam Devleti'nin yapısında meydana gelen değişimi analiz eder.							
								1 1 0 100							
								Coğrafya-1							
								5 1 4 20							
								İklim elemanlarının oluşumunu ve dağılımını açıklar.							
								1 0 1 0							
								Nüfusun dağılımı üzerinde etkili olan faktörler ile dünya nüfusunun dağılımını ilişkilendirir.							
								1 0 1 0							
								Afetlerden korunma yöntemlerini açıklar.							
								1 0 1 0							
								Doğa ve insan etkileşimini örneklerle açıklar.							
								1 0 1 0							
								Dünya'nın şekli ve hareketlerinin etkilerini değerlendirir.							
								1 1 0 100							
								Felsefe							
								5 1 4 20							
								Varlık felsefesinin konusunu ve problemlerini açıklar.							
								1 0 1 0							
								Ahlak felsefesinin konusunu ve problemlerini açıklar.							
								1 0 1 0							
								Bilim felsefesinin konusunu ve problemlerini açıklar.							
								1 1 0 100							
								Felsefenin insan ve toplum hayatı üzerindeki rolünü örneklerle açıklar.							
								1 0 1 0							
								Bilgi felsefesinin konusunu ve problemlerini açıklar.							
								1 0 1 0							
								Din Kült. ve Ahl. Bil.							
								5 1 4 20							
								Allah'ın varlığı ve birliği konusunda akli ve nakli delilleri analiz eder.							
								1 1 0 100							
								İnsanın doğası ile din arasındaki ilişkiyi kurar.							
								1 0 1 0							
								Değerlerin oluşumuna etki eden unsurları analiz eder.							
								2 0 2 0							
								Gençlerin kişilik gelişiminde dini ve ahlaki değerler ile örf ve âdetlerin yerini tartışır.							
								1 0 1 0							

Ders	Soru	Doğru	Yanlış	Net	Başarı %	Sınıf Ort.	Kurum Ort.	Genel Ort.
Türkçe	40	10	30	2,50	6	4,63	4,51	10,68
Tarih-1	5	3	2	2,50	50	0,37	0,37	1,13
Coğrafya-1	5	1	4	0,00	0	0,85	0,90	1,64
Felsefe	5	1	4	0,00	0	1,38	1,37	2,52
Din Kült. ve Ahl. Bil.	5	1	4	0,00	0	2,76	2,71	3,21
TYT Sosyal	20	6	14	2,50	13	5,35	5,35	8,49
Toplam:	120	16	44	5,00	4	10,51	10,44	24,52

Soru No	12345678901234567890123456789012345678901234567890
TYT Türkçe	ebDedeeCebbddcBBededaedcbCcaBCEEcbdeecDc
Cevap Anahtarı	B CDDDEDBCBEEDABBCECCACDCDCBCEEEDEDEDA
TYT Sosyal	AEabDaebdDcaCcbBbdbe
Cevap Anahtarı	B AEBDBDECEDECBDBDCCB

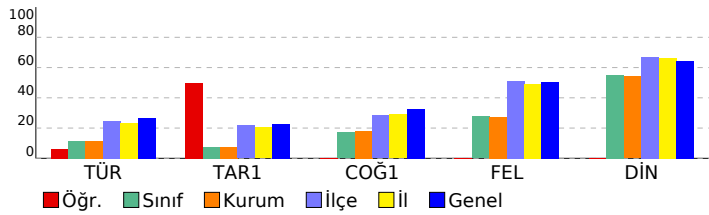

SINAV SONUÇ BELGESİ										TYT ORJİNAL TÜRKİYE GENELİ YAYIN DENEMESİ - 1									
KARS / KARS MERKEZ / Atatürk Mesleki ve Teknik Anadolu Lisesi										DERSLERE GÖRE BAŞARI ANALİZİ									
Öğrenci					Numara		Sınıf			S D Y B%									
GAM * KE CÜ					0		12A			TYT Türkçe									
										40 4 29 10									
										Türkçe									
										40 4 29 10									
										Metinde geçen kelime ve kelime gruplarının anlamlarını tespit eder.									
										8 1 6 13									
										Farklı cümle yapılarını ve türlerini kullanır.									
										9 1 5 11									
										Konuşurken gereksiz ses ve kelimeler kullanmaktan kaçınır.									
										1 0 1 0									
										Farklı türlerde metinler yazar.									
										3 0 2 0									
										İletişim sürecini oluşturan öğeleri ve iletişimde dilin önemini belirler.									
										1 0 1 0									
										Metindeki anlatım biçimleri ve tekniklerinin işlevlerini belirler.									
										1 0 1 0									
										İyi bir anlatımda bulunması gereken özelliklere dikkat ederek yazar.									
										1 0 0 0									
										Konuşmasında önemli noktaları vurgulayan ve konuşmayı takip etmeyi kolaylaştıran ifadeler kullanır.									
										2 0 2 0									
										Metnin ana düşüncesi ve yardımcı düşüncelerini belirler.									
										14 2 11 14									
										TYT Sosyal									
										20 9 11 45									
										Tarih-1									
										5 3 2 60									
										Bir araştırma alanı ve bilim dalı olarak tarihin konusunu, kapsamını ve diğer bilim dallarıyla ilişkisini açıklar.									
										1 0 1 0									
										Emeviler ile birlikte İslam Devleti'nin yapısında meydana gelen değişimi analiz eder.									
										1 1 0 100									
										1453-1520 yılları arasındaki süreçte meydana gelen başlıca siyasi gelişmeleri tarih şeridi ve haritalar üzerinde gösterir.									
										1 0 1 0									
										I. Dünya Savaşı'nın sonuçlarını Osmanlı Devleti ve Batılı devletler açısından değerlendirir.									
										1 1 0 100									
										İki dünya savaşı arasındaki dönemde oluşan uluslararası siyasi, ekonomik ve askeri denge ile İkinci Dünya Savaşı'nı değerlendirir.									
										1 1 0 100									
										Coğrafya-1									
										5 3 2 60									
										Doğa ve insan etkileşimini örneklerle açıklar.									
										1 1 0 100									
										Dünya'nın şekli ve hareketlerinin etkilerini değerlendirir.									
										1 1 0 100									
										İklim elemanlarının oluşumunu ve dağılımını açıklar.									
										1 1 0 100									
										Nüfus dağılımı üzerinde etkili olan faktörler ile dünya nüfusunun dağılımını ilişkilendirir.									
										1 0 1 0									
										Afetlerden korunma yöntemlerini açıklar.									
										1 0 1 0									
										Felsefe									
										5 0 5 0									
										Felsefenin insan ve toplum hayatı üzerindeki rolünü örneklerle açıklar.									
										1 0 1 0									
										Bilgi felsefesinin konusunu ve problemlerini açıklar.									
										1 0 1 0									
										Varlık felsefesinin konusunu ve problemlerini açıklar.									
										1 0 1 0									
										Ahlak felsefesinin konusunu ve problemlerini açıklar.									
										1 0 1 0									
										Bilim felsefesinin konusunu ve problemlerini açıklar.									
										1 0 1 0									
										Din Kült. ve Ahl. Bil.									
										5 3 2 60									
										Gençlerin kişilik gelişiminde dinî ve ahlaki değerler ile örf ve âdetlerin yerini tartışır.									
										1 0 1 0									
										Değerlerin oluşumuna etki eden unsurları analiz eder.									
										2 1 1 50									
										Allah'ın varlığı ve birliği konusunda akli ve nakli delilleri analiz eder.									
										1 1 0 100									
										İnsanın doğası ile din arasındaki ilişki kurar.									
										1 1 0 100									

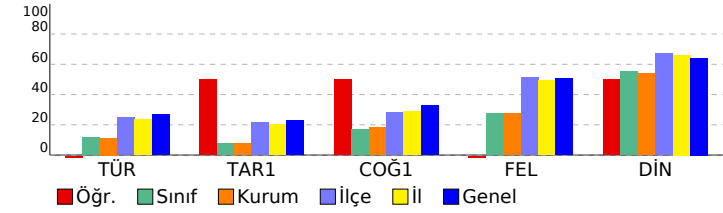

SINAV SONUÇ BELGESİ							
KARS / KARS MERKEZ / Atatürk Mesleki ve Teknik Anadolu Lisesi							
Öğrenci				Numara	Sınıf		
GİZEM KOCA				4053	12A		
Puan Türü	Puan	Genel Ort.	Dereceler				
			Snf	Kurum	İlçe	İl	Genel
TYT	▼ 150,613	183,620	20	21	317	393	16222
	Puanı Hesaplanan:		97	538	681	23113	
Katılımlar:			99	104	561	714	24217

Ders	Soru	Doğru	Yanlış	Net	Başarı %	Sınıf Ort.	Kurum Ort.	Genel Ort.
Türkçe	40	10	19	5,25	13	▲ 4,63	▲ 4,51	▼ 10,68
Tarih-1	5	0	4	-1,00	-20	▼ 0,37	▼ 0,37	▼ 1,13
Coğrafya-1	5	0	1	-0,25	-5	▼ 0,85	▼ 0,90	▼ 1,64
Felsefe	5	5	0	5,00	100	▲ 1,38	▲ 1,37	▲ 2,52
Din Kül. ve Ahl. Bil.	5	4	1	3,75	75	▲ 2,76	▲ 2,71	▲ 3,21
TYT Sosyal	20	9	6	7,50	38	▲ 5,35	▲ 5,35	▼ 8,49
Matematik-1	40	4	7	2,25	6	▲ 0,63	▲ 0,67	▼ 4,17
Fizik	7	1	2	0,50	7	▲ 0,00	▲ 0,01	▲ 0,31
Kimya	7	0	0	0,00	0	▼ 0,09	▼ 0,08	▼ 1,09
Biyoloji	6	0	0	0,00	0	▲ -0,08	▲ -0,05	▼ 1,48
TYT Fen	20	1	2	0,50	3	▲ 0,01	▲ 0,05	▼ 2,88
Toplam:	120	24	34	15,50	13	▲ 10,51	▲ 10,44	▼ 24,52

Soru No 1234567890123456789012345678901234567890

TYT Türkçe eceDcDdCdbaaAccaedbbCedeCCDCB
Cevap Anahtarı B CDDDEBCEBEEBADBBCECCACDCDCBCEEEDECEDEDA

TYT Sosyal da bb c EDCBDBDCdB
Cevap Anahtarı B AEBDBDECEDEDCBDBDCBB

TYT Matematik D Ab ac D Ce e ed
Cevap Anahtarı B EDDCDBACBCDDBCEBDECCEECDDCCBCCBDBDCBE

TYT Fen cBd
Cevap Anahtarı B CDCDBACCDBDCBCDACBBE

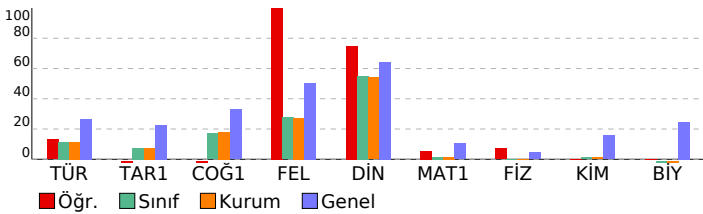

TYT ORJİNAL TÜRKİYE GENELİ YAYIN DENEMESİ - 1			
DERSLERE GÖRE BAŞARI ANALİZİ			
	S	D	Y B%
TYT Türkçe	40	10	19 25
Türkçe	40	10	19 25
Farklı cümle yapılarını ve türlerini kullanır.	9	2	6 22
Metinde geçen kelime ve kelime gruplarının anlamlarını tespit eder.	8	2	6 25
Konuşurken gereksiz ses ve kelimeler kullanmaktan kaçınır.	1	0	1 0
Metindeki anlatım biçimlerini ve tekniklerinin işlevlerini belirler.	1	0	1 0
İyi bir anlatımda bulunması gereken özelliklere dikkat ederek yazar.	1	0	1 0
Farklı türlerde metinler yazar.	3	1	1 33
Konuşmasında önemli noktaları vurgulayan ve konuşmayı takip etmeyi kolaylaştıran ifadeler kullanır.	2	0	2 0
Metnin ana düşüncesi ve yardımcı düşüncelerini belirler.	14	5	1 36
İletişim sürecini oluşturan öğeleri ve iletişimde dilin önemini belirler.	1	0	0 0
TYT Sosyal	20	9	6 45
Tarih-1	5	0	4 0
1453-1520 yılları arasındaki süreçte meydana gelen başlıca siyasi gelişmeleri tarih şeridi ve haritalar üzerinde göst	1	0	1 0
I. Dünya Savaşı'nın sonuçlarını Osmanlı Devleti ve Batılı devletler açısından değerlendirir.	1	0	1 0
İki dünya savaşı arasındaki dönemde oluşan uluslararası siyasi, ekonomik ve askeri denge ile İkinci Dünya Savaşı'nı	1	0	0 0
Bir araştırma alanı ve bilim dalı olarak tarihin konusunu, kapsamını ve diğer bilim dallarıyla ilişkisini açıklar.	1	0	1 0
Emeviler ile birlikte İslam Devleti'nin yapısında meydana gelen değişimi analiz eder.	1	0	1 0
Coğrafya-1	5	0	1 0
İklim elemanlarının oluşumunu ve dağılımını açıklar.	1	0	0 0
Nüfusun dağılışı üzerinde etkili olan faktörler ile dünya nüfusunun dağılımını ilişkilendirir.	1	0	0 0
Afetlerden korunma yöntemlerini açıklar.	1	0	1 0
Doğa ve insan etkileşimini örneklerle açıklar.	1	0	0 0
Dünya'nın şekli ve hareketlerinin etkilerini değerlendirir.	1	0	0 0
Felsefe	5	5	0 100
Variik felsefesinin konusunu ve problemlerini açıklar.	1	1	0 100
Ahlak felsefesinin konusunu ve problemlerini açıklar.	1	1	0 100
Bilim felsefesinin konusunu ve problemlerini açıklar.	1	1	0 100
Felsefenin insan ve toplum hayatı üzerindeki rolünü örneklerle açıklar.	1	1	0 100
Bilgi felsefesinin konusunu ve problemlerini açıklar.	1	1	0 100
Din Kül. ve Ahl. Bil.	5	4	1 80
Allah'ın varlığı ve birliği konusunda akli ve nakli delilleri analiz eder.	1	1	0 100
İnsanın doğası ile din arasında ilişki kurar.	1	1	0 100
Değerlerin oluşumuna etki eden unsurları analiz eder.	2	2	0 100
Gençlerin kişilik gelişiminde dini ve ahlaki değerler ile örf ve âdetlerin yerini tartışır.	1	0	1 0
TYT Matematik	40	4	7 10
Matematik-1	40	4	7 10
Sayı kümelerini birbirleriyle ilişkilendirir.	9	1	1 11
Kökü ifadeleri içeren denklemleri çözer.	1	0	0 0
Gerçek sayılar kümesinde aralık kavramını açıklar.	1	0	0 0
Üstü İfadeler ve Denklemler	1	1	0 100
Birinci Dereceden Denklemler ve Eşitsizlikler	1	0	1 0
Polinomlarla toplama, çıkarma, çarpma ve bölme işlemlerini yapar.	1	0	0 0
İki kümenin eşitliğini kullanarak işlemler yapar.	1	0	0 0
Kümeler	1	0	1 0
Oran ve orantı kavramlarını kullanarak problemler çözer.	5	0	0 0
Verilerin Grafikte Gösterilmesi	2	0	0 0
Denklemler ve eşitsizlikler ile ilgili problemler çözer.	6	2	0 33
Olasılık kavramı ile ilgili uygulamalar yapar.	1	0	1 0
Özel dörtgenlerin açısı, kenar, köşegen ve alan özelliklerini açıklayarak problemler çözer.	3	0	1 0
Çokgenler	1	0	0 0
Dik prizmalar ve dik piramitlerin uzunluk, alan ve hacim bağıntılarını oluşturur.	1	0	0 0
Çemberde teğetin özelliklerini göstererek işlemler yapar.	1	0	0 0
Doğrunun Analitik İncelenmesi	1	0	0 0
Küre, dik dairesel silindir ve dik dairesel koninin alan ve hacim bağıntılarını oluşturarak işlemler yapar.	1	0	0 0
Üçgende açı özellikleri ile ilgili işlemler yapar.	2	0	2 0
TYT Fen	20	1	2 5
Fizik	7	1	2 14
Üreteçlerin seri ve paralel bağlanma gerekliliklerini açıklar.	1	0	0 0
Isıl denge kavramının sıcaklık farkı ve ısı kavramı ile olan ilişkisini analiz eder.	1	0	1 0
Düzlem aynada görüntü oluşumunu açıklar.	1	0	0 100
Basıncın ve basınç kuvveti kavramlarının katı, durgun sıvı ve gazlarda bağlı olduğu değişkenleri açıklar.	1	0	1 0
Oteleme kinetik enerjisi, yer çekimi potansiyel enerjisi ve esneklik potansiyel enerjisinin bağlı olduğu değişkenleri a	1	0	0 0
Kimya	7	0	0 0
Kimyasal türler arasındaki etkileşimleri sınıflandırır.	1	0	0 0
Asitler ve bazlar arasındaki tepkimeleri açıklar.	1	0	0 0
Dalton, Thomson, Rutherford ve Bohr atom modellerini açıklar.	1	0	0 0
Yaygın Günlük Hayat Kimyasalları	1	0	0 0
Biyoloji	6	0	0 0
Canlılardaki beslenme şekillerini örneklerle açıklar.	1	0	0 0
Lipit, karbonhidrat, protein, vitamin, su ve minerallerin sağlıklı beslenme ile ilişkisini kurar.	1	0	0 0
Hücre yapısı ve görevlerini açıklar.	1	0	0 0
Mitozu açıklar.	1	0	0 0
Canlıların sınıflandırılmasında kullanılan âlemleri ve bu âlemlerin genel özelliklerini açıklar.	1	0	0 0
Kalıtımın genel esaslarını açıklar.	1	0	0 0

SINAV SONUÇ BELGESİ

KARS / KARS MERKEZ / Atatürk Mesleki ve Teknik Anadolu Lisesi

Öğrenci	Numara	Sınıf
GÖNÜLTİKİCİERİ	3957	12A

Puan Türü	Puan	Genel Ort.	Dereceler				
			Snf	Kurum	İlçe	İl	Genel
TYT	▼ 122,238	183,620	65	67	488	615	20892
Puanı Hesaplanan:			97	538	681	23113	
Katılımlar:			99	104	561	714	24217

Ders	Soru	Doğru	Yanlış	Net	Başarı %	Sınıf Ort.	Kurum Ort.	Genel Ort.
Türkçe	40	8	25	1,75	4	▼ 4,63	▼ 4,51	▼ 10,68
Tarih-1	5	0	4	-1,00	-20	▼ 0,37	▼ 0,37	▼ 1,13
Coğrafya-1	5	0	3	-0,75	-15	▼ 0,85	▼ 0,90	▼ 1,64
Felsefe	5	2	3	1,25	25	▼ 1,38	▼ 1,37	▼ 2,52
Din Kül. ve Ahl. Bil.	5	4	1	3,75	75	▲ 2,76	▲ 2,71	▲ 3,21
TYT Sosyal	20	6	11	3,25	16	▼ 5,35	▼ 5,35	▼ 8,49
Matematik-1	40	0	5	-1,25	-3	▼ 0,63	▼ 0,67	▼ 4,17
Fizik	7	1	3	0,25	4	▲ 0,00	▲ 0,01	▼ 0,31
Kimya	7	3	1	2,75	39	▲ 0,09	▲ 0,08	▲ 1,09
Biyoloji	6	1	1	0,75	13	▲ -0,08	▲ -0,05	▼ 1,48
TYT Fen	20	5	5	3,75	19	▲ 0,01	▲ 0,05	▲ 2,88
Toplam:	120	19	46	7,50	6	▼ 10,51	▼ 10,44	▼ 24,52

Soru No 1234567890123456789012345678901234567890

TYT Türkçe	dace adCdbEBADceedbbbedbbabcCB Edde b
Cevap Anahtarı	B CDDDEBCEBEEBADBBCECCACDCDCBCEEEDECEDEDA
TYT Sosyal	dda cddb bDaBaBDCCc
Cevap Anahtarı	B AEBDBDECEDEDCBDBDCCB
TYT Matematik	ccee d
Cevap Anahtarı	B EDDCDBACBCDDBCEBDECCEECDDCDBCCBDCBDCBE
TYT Fen	Cc be D D Be e B
Cevap Anahtarı	B CDCDBACDDBCEBDCBDCBCE

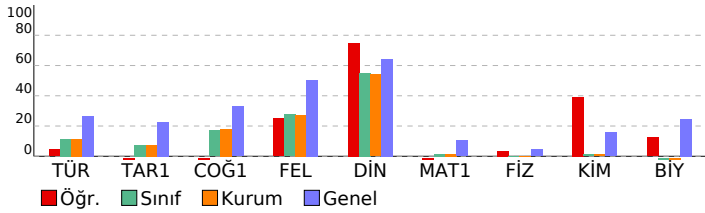

TYT ORJİNAL TÜRKİYE GENELİ YAYIN DENEMESİ - 1

DERSLERE GÖRE BAŞARI ANALİZİ		S	D	Y	B%
TYT Türkçe		40	8	25	20
Türkçe		40	8	25	20
Farklı cümle yapılarını ve türlerini kullanır.		9	1	8	11
Metinde geçen kelime ve kelime gruplarının anlamlarını tespit eder.		8	1	6	13
Konuşurken gereksiz ses ve kelimeler kullanmaktan kaçınır.		1	0	1	0
Metindeki anlatım biçimlerini ve tekniklerinin işlevlerini belirler.		1	0	1	0
İyi bir anlatımda bulunması gereken özelliklere dikkat ederek yazar.		1	1	0	100
Farklı türlerde metinler yazar.		3	2	0	67
Konuşmasında önemli noktaları vurgulayan ve konuşmayı takip etmeyi kolaylaştıran ifadeler kullanır.		2	0	2	0
Metnin ana düşüncesi ve yardımcı düşüncelerini belirler.		14	3	7	21
İletişim sürecini oluşturan öğeleri ve iletişimde dilin önemini belirler.		1	0	0	0
TYT Sosyal		20	6	11	30
Tarih-1		5	0	4	0
1453-1520 yılları arasındaki süreçte meydana gelen başlıca siyasi gelişmeleri tarih şeridi ve haritalar üzerinde göst		1	0	1	0
İ. Dünya Savaşı'nın sonuçlarını Osmanlı Devleti ve Batılı devletler açısından değerlendirir.		1	0	1	0
İki dünya savaşı arasındaki dönemde oluşan uluslararası siyasi, ekonomik ve askeri denge ile İkinci Dünya Savaşı'n		1	0	1	0
Bir araştırma alanı ve bilim dalı olarak tarihin konusunu, kapsamını ve diğer bilim dallarıyla ilişkisini açıklar.		1	0	0	0
Emevîler ile birlikte İslam Devleti'nin yapısında meydana gelen değişimi analiz eder.		1	0	1	0
Coğrafya-1		5	0	3	0
İklim elemanlarının oluşumunu ve dağılımını açıklar.		1	0	1	0
Nüfusun dağılışı üzerinde etkili olan faktörler ile dünya nüfusunun dağılımını ilişkilendirir.		1	0	1	0
Afetlerden korunma yöntemlerini açıklar.		1	0	1	0
Doğa ve insan etkileşimini örneklerle açıklar.		1	0	0	0
Dünya'nın şekli ve hareketlerinin etkilerini değerlendirir.		1	0	0	0
Felsefe		5	2	3	40
Varlık felsefesinin konusunu ve problemlerini açıklar.		1	0	1	0
Ahlak felsefesinin konusunu ve problemlerini açıklar.		1	0	1	0
Bilim felsefesinin konusunu ve problemlerini açıklar.		1	0	1	0
Felsefenin insan ve toplum hayatı üzerindeki rolünü örneklerle açıklar.		1	1	0	100
Bilgi felsefesinin konusunu ve problemlerini açıklar.		1	0	1	0
Din Kül. ve Ahl. Bil.		5	4	1	80
Allah'ın varlığı ve birliği konusunda akli ve nakli delilleri analiz eder.		1	1	0	100
İnsanın doğası ile din arasında ilişki kurar.		1	1	0	100
Değerlerin oluşumuna etki eden unsurları analiz eder.		2	1	1	50
Gençlerin kişilik gelişiminde dini ve ahlaki değerler ile örf ve âdetlerin yerini tartışır.		1	1	0	100
TYT Matematik		40	0	5	0
Matematik-1		40	0	5	0
Sayı kümelerini birbirine ilişkilendirir.		9	0	4	0
Kökü ifadeleri içeren denklemleri çözer.		1	0	0	0
Gerçek sayılar kümesinde aralık kavramını açıklar.		1	0	0	0
Üstü ifadeler ve Denklemler		1	0	0	0
Birinci Dereceden Denklemler ve Eşitsizlikler		1	0	0	0
Polinomlarla toplama, çıkarma, çarpma ve bölme işlemlerini yapar.		1	0	0	0
İki kümenin eşitliğini kullanarak işlemler yapar.		1	0	1	0
Kümeler		1	0	0	0
Oran ve orantı kavramlarını kullanarak problemler çözer.		5	0	0	0
Verilerin Grafikte Gösterilmesi		2	0	0	0
Denklemler ve eşitsizlikler ile ilgili problemler çözer.		6	0	0	0
Olasılık kavramı ile ilgili uygulamalar yapar.		1	0	0	0
Özel dörtgenlerin açısı, kenar, köşegen ve alan özelliklerini açıklayarak problemler çözer.		3	0	0	0
Çokgenler		1	0	0	0
Dik prizmalar ve dik piramitlerin uzunluk, alan ve hacim bağıntılarını oluşturur.		1	0	0	0
Cemberde teğetin özelliklerini göstererek işlemler yapar.		1	0	0	0
Doğrunun Analitik İncelenmesi		1	0	0	0
Küre, dik dairesel silindir ve dik dairesel koninin alan ve hacim bağıntılarını oluşturarak işlemler yapar.		1	0	0	0
Üçgende açı özellikleri ile ilgili işlemler yapar.		2	0	0	0
TYT Fen		20	5	5	25
Fizik		7	1	3	14
Üreticilerin seri ve paralel bağlanma gerekliliklerini açıklar.		1	0	0	0
Isıl denge kavramının sıcaklık farkı ve ısı kavramı ile olan ilişkisini analiz eder.		2	1	0	50
Düzlem aynada görüntü oluşumunu açıklar.		1	0	1	0
Basınç ve basınç kuvveti kavramlarının katı, durgun sıvı ve gazlarda bağlı olduğu değişkenleri açıklar.		1	0	1	0
Oteleme kinetik enerjisi, yer çekimi potansiyel enerjisi ve esneklik potansiyel enerjisinin bağlı olduğu değişkenleri		1	0	1	0
Kimya		7	3	1	43
Kimyasal türler arasındaki etkileşimleri sınıflandırır.		3	1	0	33
Asitler ve bazlar arasındaki tepkimeleri açıklar.		1	1	0	100
Dalton, Thomson, Rutherford ve Bohr atom modellerini açıklar.		1	1	0	100
Yaygın Günlük Hayat Kimyasalları		1	0	1	0
Biyoloji		6	1	1	17
Canlılardaki beslenme şekillerini örneklerle açıklar.		1	0	0	0
Lipit, karbonhidrat, protein, vitamin, su ve minerallerin sağlıklı beslenme ile ilişkisini kurar.		1	0	1	0
Hücre yapısı ve görevlerini açıklar.		1	0	0	0
Mitozu açıklar.		1	1	0	100
Canlıların sınıflandırılmasında kullanılan âlemleri ve bu âlemlerin genel özelliklerini açıklar.		1	0	0	0
Kalıtımın genel esaslarını açıklar.		1	0	0	0

SINAV SONUÇ BELGESİ							
KARS / KARS MERKEZ / Atatürk Mesleki ve Teknik Anadolu Lisesi							
Öğrenci			Numara		Sınıf		
GÖZDENUR YENEN			3987		12A		
Puan Türü	Puan	Genel Ort.	Dereceler				
			Snf	Kurum	İlçe	İl	Genel
TYT	▼ 121,070	183,620	66	68	491	621	21032
	Puanı Hesaplanan:		97	538	681	23113	
Katılımlar:			99	104	561	714	24217

Ders	Soru	Doğru	Yanlış	Net	Başarı %	Sınıf Ort.	Kurum Ort.	Genel Ort.
Türkçe	40	8	26	1,50	4	▼ 4,63	▼ 4,51	▼ 10,68
Tarih-1	5	2	3	1,25	25	▲ 0,37	▲ 0,37	▲ 1,13
Coğrafya-1	5	1	2	0,50	10	▼ 0,85	▼ 0,90	▼ 1,64
Felsefe	5	0	0	0,00	0	▼ 1,38	▼ 1,37	▼ 2,52
Din Kült. ve Ahl. Bil.	5	3	1	2,75	55	▼ 2,76	▲ 2,71	▼ 3,21
TYT Sosyal	20	6	6	4,50	23	▼ 5,35	▼ 5,35	▼ 8,49
Matematik-1	40	3	10	0,50	1	▼ 0,63	▼ 0,67	▼ 4,17
Toplam:	120	17	42	6,50	5	▼ 10,51	▼ 10,44	▼ 24,52

Soru No	1234567890123456789012345678901234567890
TYT Türkçe	eCdcbccab dEbadccaCdba cbeCeDCdaE E ac
Cevap Anahtarı	A BCCDDDEDDABEEBDBBCECCACDCDCBCEEDECDE
TYT Sosyal	aDdB eaE CBbc
Cevap Anahtarı	A DDAEBCDBDEDEDCBBDC
TYT Matematik	DCbaecaDcba bd
Cevap Anahtarı	A DCDBAEDDCBCEBDECECEDDCDCBCBCCBECCDBBCDC

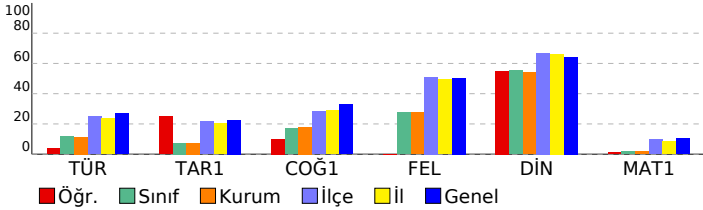

TYT ORJİNAL TÜRKİYE GENELİ YAYIN DENEMESİ - 1		S	D	Y	B%
DERSLERE GÖRE BAŞARI ANALİZİ		40	8	26	20
TYT Türkçe		40	8	26	20
Türkçe		40	8	26	20
Metinde geçen kelime ve kelime gruplarının anlamlarını tespit eder.		8	1	7	13
Farklı cümle yapılarını ve türlerini kullanır.		9	1	6	11
Konuşurken gereksiz ses ve kelimeler kullanmaktan kaçınır.		1	0	1	0
Farklı türlerde metinler yazar.		3	0	3	0
İletişim sürecini oluşturan öğeleri ve iletişimde dilin önemini belirler.		1	0	0	0
Metindeki anlatım biçimleri ve tekniklerinin işlevlerini belirler.		1	1	0	100
İyi bir anlatımda bulunması gereken özelliklere dikkat ederek yazar.		1	0	1	0
Konuşmasında önemli noktaları vurgulayan ve konuşmayı takip etmeyi kolaylaştıran ifadeler kullanır.		2	0	2	0
Metnin ana düşüncesi ve yardımcı düşüncelerini belirler.		14	5	6	36
TYT Sosyal		20	6	6	30
Tarih-1		5	2	3	40
Bir araştırma alanı ve bilim dalı olarak tarihin konusunu, kapsamını ve diğer bilim dallarıyla ilişkisini açıklar.		1	0	1	0
Emeviler ile birlikte İslam Devleti'nin yapısında meydana gelen değişimi analiz eder.		1	1	0	100
1453-1520 yılları arasındaki süreçte meydana gelen başlıca siyasi gelişmeleri tarih şeridi ve haritalar üzerinde gösterir.		1	0	1	0
İ. Dünya Savaşı'nın sonuçlarını Osmanlı Devleti ve Batılı devletler açısından değerlendirir.		1	0	1	0
İki dünya savaşı arasındaki dönemde oluşan uluslararası siyasi, ekonomik ve askeri denge ile İkinci Dünya Savaşı'nı değerlendirir.		1	1	0	100
Coğrafya-1		5	1	2	20
Doğa ve insan etkileşimini örneklerle açıklar.		1	0	0	0
Dünya'nın şekli ve hareketlerinin etkilerini değerlendirir.		1	0	0	0
İklim elemanlarının oluşumunu ve dağılımını açıklar.		1	0	1	0
Nüfusun dağılışı üzerinde etkili olan faktörler ile dünya nüfusunun dağılımını ilişkilendirir.		1	0	1	0
Afetlerden korunma yöntemlerini açıklar.		1	1	0	100
Felsefe		5	0	0	0
Felsefenin insan ve toplum hayatı üzerindeki rolünü örneklerle açıklar.		1	0	0	0
Bilgi felsefesinin konusunu ve problemlerini açıklar.		1	0	0	0
Varlık felsefesinin konusunu ve problemlerini açıklar.		1	0	0	0
Ahlak felsefesinin konusunu ve problemlerini açıklar.		1	0	0	0
Bilim felsefesinin konusunu ve problemlerini açıklar.		1	0	0	0
Din Kült. ve Ahl. Bil.		5	3	1	60
Gençlerin kişilik gelişiminde dinî ve ahlaki değerler ile örf ve âdetlerin yerini tartışır.		1	1	0	100
Değerlerin oluşumuna etki eden unsurları analiz eder.		2	1	0	50
Allah'ın varlığı ve birliği konusunda akli ve nakli delilleri analiz eder.		1	1	0	100
İnsanın doğası ile din arasında ilişki kurar.		1	0	1	0
TYT Matematik		40	3	10	8
Matematik-1		40	3	10	8
Sayı kümelerini birbirleriyle ilişkilendirir.		9	2	3	22
Kökü ifadeleri içeren denklemleri çözer.		1	0	1	0
Gerçek sayılar kümesinde aralık kavramını açıklar.		1	0	1	0
Üstü ifadeler ve Denklemler		1	0	1	0
Kümeler		1	1	0	100
Birinci Dereceden Denklemler ve Eşitsizlikler		1	0	1	0
Oran ve orantı kavramlarını kullanarak problemler çözer.		5	0	1	0
İki kümenin eşitliğini kullanarak işlemler yapar.		1	0	1	0
Verilerin Grafikte Gösterilmesi		2	0	1	0
Denklemler ve eşitsizlikler ile ilgili problemler çözer.		6	0	0	0
Polinomlarla toplama, çıkarma, çarpma ve bölme işlemlerini yapar.		1	0	0	0
Olasılık kavramı ile ilgili uygulamalar yapar.		1	0	0	0
Üçgende açı özellikleri ile ilgili işlemler yapar.		2	0	0	0
Özel dörtgenlerin açısı, kenarı, köşegen ve alan özelliklerini açıklayarak problemler çözer.		3	0	0	0
Çokgenler		1	0	0	0
Dik prizmalar ve dik piramitlerin uzunluk, alan ve hacim bağıntılarını oluşturur.		1	0	0	0
Çemberde teğetin özelliklerini göstererek işlemler yapar.		1	0	0	0
Doğrunun Analitik İncelenmesi		1	0	0	0
Küre, dik dairesel silindire ve dik dairesel koninin alan ve hacim bağıntılarını oluşturarak işlemler yapar.		1	0	0	0

SINAV SONUÇ BELGESİ							
KARS / KARS MERKEZ / Atatürk Mesleki ve Teknik Anadolu Lisesi							
Öğrenci				Numara	Sınıf		
GÜLCAN KARABAĞ				3877	12A		
Puan Türü	Puan	Genel Ort.	Dereceler				
			Snf	Kurum	İlçe	İl	Genel
TYT	▼ 157,555	183,620	12	13	287	349	14924
Puanı Hesaplanan:			97	538	681	23113	
Katılımlar:			99	104	561	714	24217

Ders	Soru	Doğru	Yanlış	Net	Başarı %	Sınıf Ort.	Kurum Ort.	Genel Ort.
Türkçe	40	16	18	11,50	29	▲ 4,63	▲ 4,51	▲ 10,68
Tarih-1	5	1	3	0,25	5	▼ 0,37	▼ 0,37	▼ 1,13
Coğrafya-1	5	0	4	-1,00	-20	▼ 0,85	▼ 0,90	▼ 1,64
Felsefe	5	3	2	2,50	50	▲ 1,38	▲ 1,37	▼ 2,52
Din Kült. ve Ahl. Bil.	5	4	1	3,75	75	▲ 2,76	▲ 2,71	▲ 3,21
TYT Sosyal	20	8	10	5,50	28	▲ 5,35	▲ 5,35	▼ 8,49
Matematik-1	40	1	1	0,75	2	▲ 0,63	▲ 0,67	▼ 4,17
Fizik	7	1	3	0,25	4	▲ 0,00	▲ 0,01	▼ 0,31
Kimya	7	0	0	0,00	0	▼ 0,09	▼ 0,08	▼ 1,09
Biyoloji	6	0	0	0,00	0	▲ -0,08	▲ -0,05	▼ 1,48
TYT Fen	20	1	3	0,25	1	▲ 0,01	▲ 0,05	▼ 2,88
Toplam:	120	26	32	18,00	15	▲ 10,51	▲ 10,44	▼ 24,52

Soru No	12345678901234567890123456789012345678901234567890
TYT Türkçe	BCeDcc bbd EcBA Bce aCC CDeCDCBacbdBc c
Cevap Anahtarı	A BCCDDDEDDABEEBADBBCECCACDCDCBCEEEDECDE
TYT Sosyal	cDeb eae decEDCCcBDC
Cevap Anahtarı	A DDAEBECDBDEBDEDCBBDC
TYT Matematik	a C
Cevap Anahtarı	A DCDBAEDDDCBCEBDECEECDDCDBCBCBCECCDBBCDC
TYT Fen	ee Cc
Cevap Anahtarı	A ACCDCDBBCCDBDCBEDACB

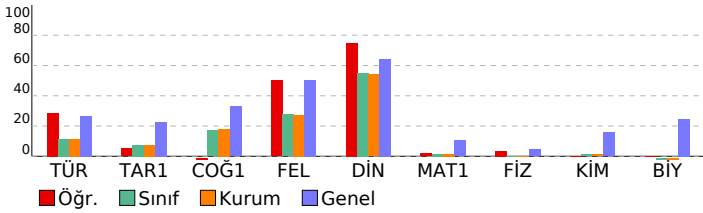

TYT ORJİNAL TÜRKİYE GENELİ YAYIN DENEMESİ - 1				
DERSLERE GÖRE BAŞARI ANALİZİ				
	S	D	Y B%	
TYT Türkçe	40	16	18	40
Türkçe	40	16	18	40
Metinde geçen kelime ve kelime gruplarının anlamlarını tespit eder.	8	4	2	50
Farklı cümle yapılarını ve türlerini kullanır.	9	2	5	22
Konuşurken gereksiz ses ve kelimeler kullanmaktan kaçınır.	1	0	1	0
Farklı türlerde metinler yazar.	3	1	1	33
İletişim sürecini oluşturan öğeleri ve iletişimde dilin önemini belirler.	1	0	1	0
Metindeki anlatım biçimleri ve tekniklerinin işlevlerini belirler.	1	1	0	100
İyi bir anlatımda bulunması gereken özelliklere dikkat ederek yazar.	1	0	1	0
Konuşmasında önemli noktaları vurgulayan ve konuşmayı takip etmeyi kolaylaştıran ifadeleri kullanır.	2	1	1	50
Metnin ana düşüncesi ve yardımcı düşüncelerini belirler.	14	6	7	43
TYT Sosyal	20	8	10	40
Tarih-1	5	1	3	20
Bir araştırma alanı ve bilim dalı olarak tarihin konusunu, kapsamını ve diğer bilim dallarıyla ilişkisini açıklar.	1	0	1	0
Emeviler ile birlikte İslam Devleti'nin yapısında meydana gelen değişimi analiz eder.	1	1	0	100
1453-1520 yılları arasındaki süreçte meydana gelen başlıca siyasi gelişmeleri tarih şerhî ve haritalar üzerinde gösterir.	1	0	1	0
İ. Dünya Savaşı'nın oluşumunu ve dağılımını açıklar.	1	0	1	0
İki dünya savaşı arasındaki dönemde oluşan uluslararası siyasi, ekonomik ve askeri denge ile İkinci Dünya Savaşı'nı açıklar.	1	0	0	0
Coğrafya-1	5	0	4	0
Doğa ve insan etkileşimini örneklerle açıklar.	1	0	1	0
Dünya'nın şekli ve hareketlerinin etkilerini değerlendirir.	1	0	1	0
İklim elemanlarının oluşumunu ve dağılımını açıklar.	1	0	1	0
Nüfusun dağılışı üzerinde etkili olan faktörler ile dünya nüfusunun dağılışı ilişkilendirir.	1	0	0	0
Afetlerden korunma yöntemlerini açıklar.	1	0	1	0
Felsefe	5	3	2	60
Felsefenin insan ve toplum hayatı üzerindeki rolünü örneklerle açıklar.	1	0	1	0
Bilgi felsefesinin konusunu ve problemlerini açıklar.	1	0	1	0
Varlık felsefesinin konusunu ve problemlerini açıklar.	1	1	0	100
Ahlak felsefesinin konusunu ve problemlerini açıklar.	1	1	0	100
Bilim felsefesinin konusunu ve problemlerini açıklar.	1	1	0	100
Din Kült. ve Ahl. Bil.	5	4	1	80
Gençlerin kişilik gelişiminde dinî ve ahlaki değerler ile örf ve âdetlerin yerini tartışır.	1	1	0	100
Değerlerin oluşumuna etki eden unsurları analiz eder.	2	1	1	50
Allah'ın varlığı ve birliği konusunda akli ve nakli delilleri analiz eder.	1	1	0	100
İnsanın doğası ile din arasında ilişki kurar.	1	1	0	100
TYT Matematik	40	1	1	3
Matematik-1	40	1	1	3
Sayı kümelerini birbirleriyle ilişkilendirir.	9	0	0	0
Kökü ifadeleri içeren denklemleri çözer.	1	0	0	0
Gerçek sayılar kümesinde aralık kavramını açıklar.	1	0	0	0
Üstü ifadeler ve Denklemler	1	0	0	0
Kümeler	1	0	0	0
Birinci Dereceden Denklemler ve Eşitsizlikler	1	0	0	0
Oran ve orantı kavramlarını kullanarak problemler çözer.	5	0	0	0
İki kümenin eşitliğini kullanarak işlemler yapar.	1	0	0	0
Verilerin Grafiklerle Gösterilmesi	2	0	0	0
Denklemler ve eşitsizlikler ile ilgili problemler çözer.	6	1	1	17
Polinomlarla toplama, çıkarma, çarpma ve bölme işlemlerini yapar.	1	0	0	0
Olasılık kavramı ile ilgili uygulamalar yapar.	1	0	0	0
Üçgende açı özellikleri ile ilgili işlemler yapar.	2	0	0	0
Özel dörtgenlerin açısı, kenarı, köşegeni ve alan özelliklerini açıklayarak problemler çözer.	3	0	0	0
Çokgenler	1	0	0	0
Dik prizmalar ve dik piramitlerin uzunluk, alan ve hacim bağıntılarını oluşturur.	1	0	0	0
Çemberde teğetin özelliklerini göstererek işlemler yapar.	1	0	0	0
Doğrunun Analitik İncelenmesi	1	0	0	0
Küre, dik dairesel silindiri ve dik dairesel koninin alan ve hacim bağıntılarını oluşturarak işlemler yapar.	1	0	0	0
TYT Fen	20	1	3	5
Fizik	7	1	3	14
Basınç ve basınç kuvveti kavramlarının katı, durgun sıvı ve gazlarda bağlı olduğu değişkenleri açıklar.	1	0	1	0
Öteleme kinetik enerjisi, yer çekimi potansiyel enerjisi ve esneklik potansiyel enerjisinin bağlı olduğu değişkenleri açıklar.	1	0	1	0
Üreticilerin seri ve paralel bağlama gereksinimleri açıklar.	1	0	0	0
	2	1	0	50
Isıl denge kavramının sıcaklık farkı ve ısı kavramı ile olan ilişkisini analiz eder.	1	0	1	0
Düzlem aynada görüntü oluşumunu açıklar.	1	0	0	0
Kimya	7	0	0	0
Dalton, Thomson, Rutherford ve Bohr atom modellerini açıklar.	1	0	0	0
Yaygın Günlük Hayat Kimyasalları	1	0	0	0
	3	0	0	0
Kimyasal türler arasındaki etkileşimleri sınıflandırır.	1	0	0	0
Asitler ve bazlar arasındaki tepkimeleri açıklar.	1	0	0	0
Biyoloji	6	0	0	0
Canlıların sınıflandırılmasında kullanılan âlemleri ve bu âlemlerin genel özelliklerini açıklar.	1	0	0	0
Kalıtımın genel esaslarını açıklar.	1	0	0	0
Canlılardaki beslenme şekillerini örneklerle açıklar.	1	0	0	0
Lipit, karbonhidrat, protein, vitamin, su ve minerallerin sağlıklı beslenme ile ilişkisini kurar.	1	0	0	0
Hücre yapısını ve görevlerini açıklar.	1	0	0	0
Mitozu açıklar.	1	0	0	0

SINAV SONUÇ BELGESİ

KARS / KARS MERKEZ / Atatürk Mesleki ve Teknik Anadolu Lisesi

Öğrenci Numara Sınıf
GÜLÇİN UŞAR 3999 12A

Puan Türü	Puan	Genel Ort.	Dereceler				
			Snf	Kurum	İlçe	İl	Genel
TYT	▼ 134,800	183,620	40	42	414	525	19006
Puanı Hesaplanan:			97	538	681	23113	
Katılımlar:			99	104	561	714	24217

Ders	Soru	Doğru	Yanlış	Net	Başarı %	Sınıf Ort.	Kurum Ort.	Genel Ort.
Türkçe	40	7	26	0,50	1	▼ 4,63	▼ 4,51	▼ 10,68
Tarih-1	5	3	2	2,50	50	▲ 0,37	▲ 0,37	▲ 1,13
Coğrafya-1	5	2	1	1,75	35	▲ 0,85	▲ 0,90	▲ 1,64
Felsefe	5	2	1	1,75	35	▲ 1,38	▲ 1,37	▼ 2,52
Din Kül. ve Ahl. Bil.	5	5	0	5,00	100	▲ 2,76	▲ 2,71	▲ 3,21
TYT Sosyal	20	12	4	11,00	55	▲ 5,35	▲ 5,35	▲ 8,49
Matematik-1	40	1	0	1,00	3	▲ 0,63	▲ 0,67	▼ 4,17
Fizik	7	0	5	-1,25	-18	▼ 0,00	▼ 0,01	▼ 0,31
Kimya	7	0	0	0,00	0	▼ 0,09	▼ 0,08	▼ 1,09
Biyoloji	6	0	3	-0,75	-13	▼ -0,08	▼ -0,05	▼ 1,48
TYT Fen	20	0	8	-2,00	-10	▼ 0,01	▼ 0,05	▼ 2,88
Toplam:	120	20	38	10,50	9	▼ 10,51	▲ 10,44	▼ 24,52

Soru No 1234567890123456789012345678901234567890

TYT Türkçe d ab ccDabbaBacca dCCedcb cCe c deaa c

Cevap Anahtarı A BCCDDDEDDABEBADBBCECCACDCCDCBCEEEDECDE

TYT Sosyal cDdEBC DdBcE CBBDC

Cevap Anahtarı A DDABECDBDEBDEDCBBDC

TYT Matematik D

Cevap Anahtarı A DCDBAEDDDCBCEBDECEECDDDCBCBCCBECCDBBCDC

TYT Fen ce acd ec e

Cevap Anahtarı A ACCDCDBCCBDCBEDACB

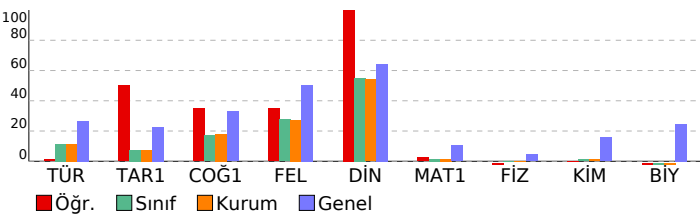

TYT ORJİNAL TÜRKİYE GENELİ YAYIN DENEMESİ - 1

DERSLERE GÖRE BAŞARI ANALİZİ S D Y B%

TYT Türkçe	S	D	Y	B%
Türkçe	40	7	26	18
Metinde geçen kelime ve kelime gruplarının anlamlarını tespit eder.	8	2	5	25
Farklı cümle yapılarını ve türlerini kullanır.	9	2	6	22
Konusurken gereksiz ses ve kelimeler kullanmaktan kaçınır.	1	0	0	0
Farklı türlerde metinler yazar.	3	1	2	33
İletişim sürecini oluşturan öğeleri ve iletişimde dilin önemini belirler.	1	0	1	0
Metindeki anlatım biçimleri ve tekniklerinin işlevlerini belirler.	1	0	1	0
İyi bir anlatımda bulunması gereken özelliklere dikkat ederek yazar.	1	1	0	100
Konusmasında önemli noktaları vurgulayan ve konuşmayı takip etmeyi kolaylaştıran ifadeleri kullanır.	2	0	2	0
Metnin ana düşüncesi ve yardımcı düşüncelerini belirler.	14	1	9	7

TYT Sosyal 20 12 4 60

Tarih-1	S	D	Y	B%
Tarih-1	5	3	2	60
Bir araştırma alanı ve bilim dalı olarak tarihin konusunu, kapsamını ve diğer bilim dallarıyla ilişkisini açıklar.	1	0	1	0
Emeviler ile birlikte İslam Devleti'nin yapısında meydana gelen değişimi analiz eder.	1	1	0	100
1453-1520 yılları arasındaki süreçte meydana gelen başlıca siyasi gelişmeleri tarih şerhî ve haritalar üzerinde gösterir.	1	0	1	0
İ. Dünya Savaşı'nın oluşumunu ve dağılımını açıklar.	1	1	0	100
İki dünya savaşı arasındaki dönemde oluşan uluslararası siyasi, ekonomik ve askeri denge ile İkinci Dünya Savaşı'nı açıklar.	1	1	0	100
Coğrafya-1	5	2	1	40
Doğa ve insan etkileşimini örneklerle açıklar.	1	1	0	100
Dünya'nın şekli ve hareketlerinin etkilerini değerlendirir.	1	0	0	0
İklim elemanlarının oluşumunu ve dağılımını açıklar.	1	0	0	0
Nüfusun dağılımı üzerinde etkili olan faktörler ile dünya nüfusunun dağılımını ilişkilendirir.	1	1	0	100
Afetlerden korunma yöntemlerini açıklar.	1	0	1	0
Felsefe	5	2	1	40
Felsefenin insan ve toplum hayatı üzerindeki rolünü örneklerle açıklar.	1	1	0	100
Bilgi felsefesinin konusunu ve problemlerini açıklar.	1	0	1	0
Varlık felsefesinin konusunu ve problemlerini açıklar.	1	1	0	100
Ahlak felsefesinin konusunu ve problemlerini açıklar.	1	0	0	0
Bilim felsefesinin konusunu ve problemlerini açıklar.	1	0	0	0
Din Kül. ve Ahl. Bil.	5	5	0	100
Gençlerin kişilik gelişiminde dinî ve ahlaki değerler ile örf ve âdetlerin yerini tartışır.	1	1	0	100
Değerlerin oluşumuna etki eden unsurları analiz eder.	2	2	0	100
Allah'ın varlığı ve birliği konusunda akil ve nakli delilleri analiz eder.	1	1	0	100
İnsanın doğası ile din arasında ilişki kurar.	1	1	0	100

TYT Matematik 40 1 0 3

Matematik-1	S	D	Y	B%
Matematik-1	40	1	0	3
Sayı kümelerini birbirleriyle ilişkilendirir.	9	1	0	11
Kökü ifadeleri içeren denklemleri çözer.	1	0	0	0
Gerçek sayılar kümesinde aralık kavramını açıklar.	1	0	0	0
Üstü ifadeler ve Denklemler	1	0	0	0
Kümeler	1	0	0	0
Birinci Dereceden Denklemler ve Eşitsizlikler	1	0	0	0
Oran ve orantı kavramlarını kullanarak problemler çözer.	5	0	0	0
İki kümenin eşitliğini kullanarak işlemler yapar.	1	0	0	0
Verilerin Grafiklerle Gösterilmesi	2	0	0	0
Denklemler ve eşitsizlikler ile ilgili problemler çözer.	6	0	0	0
Polinomlarla toplama, çıkarma, çarpma ve bölme işlemlerini yapar.	1	0	0	0
Olasılık kavramı ile ilgili uygulamalar yapar.	1	0	0	0
Üçgende açı özelliklerini ilgili işlemler yapar.	2	0	0	0
Özel dörtgenlerin açısı, kenarı, köşegen ve alan özelliklerini açıklayarak problemler çözer.	3	0	0	0
Çokgenler	1	0	0	0
Dik prizmalar ve dik piramitlerin uzunluk, alan ve hacim bağıntılarını oluşturur.	1	0	0	0
Çemberde teğetin özelliklerini göstererek işlemler yapar.	1	0	0	0
Doğrunun Analitik İncelenmesi	1	0	0	0
Küre, dik dairesel silindire ve dik dairesel koninin alan ve hacim bağıntılarını oluşturarak işlemler yapar.	1	0	0	0

TYT Fen 20 0 8 0

Fizik	S	D	Y	B%
Fizik	7	0	5	0
Basınç ve basınç kuvveti kavramlarının katı, durgun sıvı ve gazlarda bağlı olduğu değişkenleri açıklar.	1	0	1	0
Oteleme kinetik enerjisi, yer çekimi potansiyel enerjisi ve esneklik potansiyel enerjisinin bağlı olduğu değişkenleri açıklar.	1	0	1	0
Üreteçlerin seri ve paralel bağlama gerekliliklerini açıklar.	1	0	0	0
	2	0	1	0
Isıl denge kavramının sıcaklık farkı ve ısı kavramı ile olan ilişkisini analiz eder.	1	0	1	0
Düzenli ayınada görüntü oluşumunu açıklar.	1	0	1	0
Kimya	7	0	0	0
Dalton, Thomson, Rutherford ve Bohr atom modellerini açıklar.	1	0	0	0
Yaygın Günlük Hayat Kimyasalları	1	0	0	0
	3	0	0	0
Kimyasal türler arasındaki etkileşimleri sınıflandırır.	1	0	0	0
Asitler ve bazlar arasındaki tepkimeleri açıklar.	1	0	0	0
Biyoloji	6	0	3	0
Canlıların sınıflandırılmasında kullanılan âlemleri ve bu âlemlerin genel özelliklerini açıklar.	1	0	1	0
Kalıtımın genel esaslarını açıklar.	1	0	1	0
Canlılardaki beslenme şekillerini örneklerle açıklar.	1	0	0	0
Lipit, karbonhidrat, protein, vitamin, su ve minerallerin sağlıklı beslenme ile ilişkisini kurar.	1	0	0	0
Hücresel yapıları ve görevlerini açıklar.	1	0	1	0
Mitozu açıklar.	1	0	0	0

SINAV SONUÇ BELGESİ								TYT ORJİNAL TÜRKİYE GENELİ YAYIN DENEMESİ - 1							
KARS / KARS MERKEZ / Atatürk Mesleki ve Teknik Anadolu Lisesi								DERSLERE GÖRE BAŞARI ANALİZİ							
Öğrenci				Numara		Sınıf		S D Y B%							
GÜLSÜMATAŞ				3917		12A		TYT Türkçe							
Puan				Genel Ort.		Dereceler		TYT Türkçe							
Türü				Puan		Sınıf Ort.		Türkçe							
TYT				124,628		60		Metinde geçen kelime ve kelime gruplarının anlamlarını tespit eder.							
Puanı Hesaplanan:				183,620		62		Farklı cümle yapılarını ve türlerini kullanır.							
Katılımlar:				97		538		Konuşurken gereksiz ses ve kelimeler kullanmaktan kaçınır.							
99				104		561		Farklı türlerde metinler yazar.							
104				561		714		İletişim sürecini oluşturan öğeleri ve iletişimde dilin önemini belirler.							
561				714		24217		Metindeki anlatım biçimleri ve tekniklerinin işlevlerini belirler.							
714				24217				İyi bir anlatımda bulunması gereken özelliklere dikkat ederek yazar.							
24217								Konuşmasında önemli noktaları vurgulayan ve konuşmayı takip etmeyi kolaylaştıran ifadeler kullanır.							
								Metnin ana düşüncesi ve yardımcı düşüncelerini belirler.							
								TYT Sosyal							
								Tarih-1							
								Bir araştırma alanı ve bilim dalı olarak tarihin konusunu, kapsamını ve diğer bilim dallarıyla ilişkisini açıklar.							
								Emeviler ile birlikte İslam Devleti'nin yapısında meydana gelen değişimi analiz eder.							
								1453-1520 yılları arasındaki süreçte meydana gelen başlıca siyasi gelişmeleri tarih şeridi ve haritalar üzerinde gösterir.							
								Dünya Savaşı'nın sonuçlarını Osmanlı Devleti ve Batılı devletler açısından değerlendirir.							
								İki dünya savaşı arasındaki dönemde oluşan uluslararası siyasi, ekonomik ve askeri denge ile İkinci Dünya Savaşı'nı değerlendirir.							
								Coğrafya-1							
								Doğa ve insan etkileşimini örneklerle açıklar.							
								Dünya'nın şekli ve hareketlerinin etkilerini değerlendirir.							
								İklim elemanlarının oluşumunu ve dağılımını açıklar.							
								Nüfusun dağılışı üzerinde etkili olan faktörler ile dünya nüfusunun dağılımını ilişkilendirir.							
								Afetlerden korunma yöntemlerini açıklar.							
								Felsefe							
								Felsefenin insan ve toplum hayatı üzerindeki rolünü örneklerle açıklar.							
								Bilgi felsefesinin konusunu ve problemlerini açıklar.							
								Varlık felsefesinin konusunu ve problemlerini açıklar.							
								Ahlak felsefesinin konusunu ve problemlerini açıklar.							
								Bilim felsefesinin konusunu ve problemlerini açıklar.							
								Din Kült. ve Ahl. Bil.							
								Gençlerin kişilik gelişiminde dinî ve ahlaki değerler ile örf ve âdetlerin yerini tartışır.							
								Değerlerin oluşumuna etki eden unsurları analiz eder.							
								Allah'ın varlığı ve birliği konusunda akli ve nakli delilleri analiz eder.							
								İnsanın doğası ile din arasında ilişki kurar.							

Ders	Soru	Doğru	Yanlış	Net	Başarı %	Sınıf Ort.	Kurum Ort.	Genel Ort.
Türkçe	40	12	28	5,00	13	4,63	4,51	10,68
Tarih-1	5	1	3	0,25	5	0,37	0,37	1,13
Coğrafya-1	5	0	1	-0,25	-5	0,85	0,90	1,64
Felsefe	5	0	0	0,00	0	1,38	1,37	2,52
Din Kült. ve Ahl. Bil.	5	3	1	2,75	55	2,76	2,71	3,21
TYT Sosyal	20	4	5	2,75	14	5,35	5,35	8,49
Toplam:	120	16	33	7,75	6	10,51	10,44	24,52
Soru No	1234567890123456789012345678901234567890							
TYT Türkçe	dCdaceEbDaEbaAbcaCdeCdAecbbaeBCEadcbbed							
Cevap Anahtarı	A BCCDDDEDDABEEBADBBCECCACDCCDCBCEEEDECDE							
TYT Sosyal	bcdE e CaBD							
Cevap Anahtarı	A DDAEBCDBDEBDEDCBBDC							

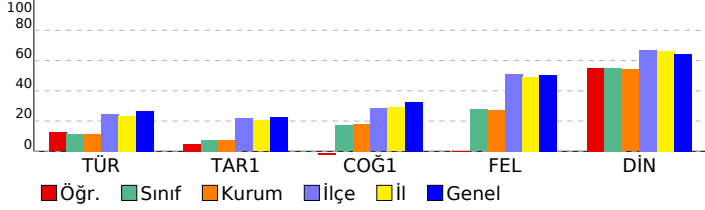

SINAV SONUÇ BELGESİ								TYT ORJİNAL TÜRKİYE GENELİ YAYIN DENEMESİ - 1							
KARS / KARS MERKEZ / Atatürk Mesleki ve Teknik Anadolu Lisesi								DERSLERE GÖRE BAŞARI ANALİZİ							
Öğrenci				Numara		Sınıf		S D Y B%							
HATİCE KARAKAŞ				3900		12A		TYT Türkçe							
								40 4 12 10							
								Türkçe							
								40 4 12 10							
								Metinde geçen kelime ve kelime gruplarının anlamlarını tespit eder.							
								8 2 5 25							
								Farklı cümle yapılarını ve türlerini kullanır.							
								9 2 3 22							
								Konuşurken gereksiz ses ve kelimeler kullanmaktan kaçınır.							
								1 0 1 0							
								Farklı türlerde metinler yazar.							
								3 0 1 0							
								İletişim sürecini oluşturan öğeleri ve iletişimde dilin önemini belirler.							
								1 0 1 0							
								Metindeki anlatım biçimleri ve tekniklerinin işlevlerini belirler.							
								1 0 1 0							
								İyi bir anlatımda bulunması gereken özelliklere dikkat ederek yazar.							
								1 0 0 0							
								Konuşmasında önemli noktaları vurgulayan ve konuşmayı takip etmeyi kolaylaştıran ifadeler kullanır.							
								2 0 0 0							
								Metnin ana düşüncesi ve yardımcı düşüncelerini belirler.							
								14 0 0 0							
TYT Sosyal								20 8 12 40							
Tarih-1								5 2 3 40							
Bir araştırma alanı ve bilim dalı olarak tarihin konusunu, kapsamını ve diğer bilim dallarıyla ilişkisini açıklar.								1 1 0 100							
Emeviler ile birlikte İslam Devleti'nin yapısında meydana gelen değişimi analiz eder.								1 0 1 0							
1453-1520 yılları arasındaki süreçte meydana gelen başlıca siyasi gelişmeleri tarih şeridi ve haritalar üzerinde gösterir.								1 0 1 0							
I. Dünya Savaşı'nın sonuçlarını Osmanlı Devleti ve Batılı devletler açısından değerlendirir.								1 0 1 0							
İki dünya savaşı arasındaki dönemde oluşan uluslararası siyasi, ekonomik ve askeri denge ile İkinci Dünya Savaşı'nı değerlendirir.								1 1 0 100							
Coğrafya-1								5 3 2 60							
Doğa ve insan etkileşimini örneklerle açıklar.								1 0 1 0							
Dünya'nın şekli ve hareketlerinin etkilerini değerlendirir.								1 1 0 100							
İklim elemanlarının oluşumunu ve dağılımını açıklar.								1 1 0 100							
Nüfusun dağılışı üzerinde etkili olan faktörler ile dünya nüfusunun dağılımını ilişkilendirir.								1 0 1 0							
Afetlerden korunma yöntemlerini açıklar.								1 1 0 100							
Felsefe								5 1 4 20							
Felsefenin insan ve toplum hayatı üzerindeki rolünü örneklerle açıklar.								1 1 0 100							
Bilgi felsefesinin konusunu ve problemlerini açıklar.								1 0 1 0							
Varlık felsefesinin konusunu ve problemlerini açıklar.								1 0 1 0							
Ahlak felsefesinin konusunu ve problemlerini açıklar.								1 0 1 0							
Bilim felsefesinin konusunu ve problemlerini açıklar.								1 0 1 0							
Din Kült. ve Ahl. Bil.								5 2 3 40							
Gençlerin kişilik gelişiminde dinî ve ahlaki değerler ile örf ve âdetlerin yerini tartışır.								1 0 1 0							
Değerlerin oluşumuna etki eden unsurları analiz eder.								2 1 1 50							
Allah'ın varlığı ve birliği konusunda akli ve nakli delilleri analiz eder.								1 1 0 100							
İnsanın doğası ile din arasında ilişki kurar.								1 0 1 0							
Puan								Genel Ort.							
TYT								119,210							
Puanı Hesaplanan:								97 538 681 23113							
Katılımlar:								99 104 561 714 24217							
Ders								Soru Doğru Yanlış Net Başarı % Sınıf Ort. Kurum Ort. Genel Ort.							
Türkçe								40 4 12 1,00 3 4,63 4,51 10,68							
Tarih-1								5 2 3 1,25 25 0,37 0,37 1,13							
Coğrafya-1								5 3 2 2,50 50 0,85 0,90 1,64							
Felsefe								5 1 4 0,00 0 1,38 1,37 2,52							
Din Kült. ve Ahl. Bil.								5 2 3 1,25 25 2,76 2,71 3,21							
TYT Sosyal								20 8 12 5,00 25 5,35 5,35 8,49							
Toplam:								120 12 24 6,00 5 10,51 10,44 24,52							
Soru No								1234567890123456789012345678901234567890							
TYT Türkçe								abCcaeaDebad cCCa							
Cevap Anahtarı								A BCCDDDEDDABEEBADBBCECCACDCCDCBCEEEDECDE							
TYT Sosyal								DaedBbDbcEBebeaaBBbe							
Cevap Anahtarı								A DDAEBCEBDEBDEDCBBDC							

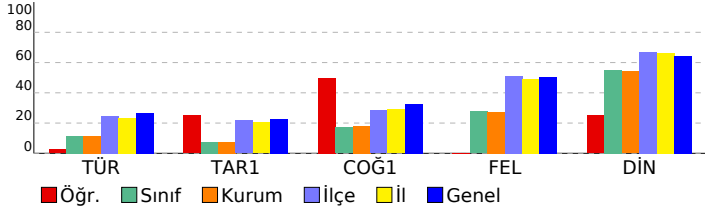

SINAV SONUÇ BELGESİ								TYT ORJİNAL TÜRKİYE GENELİ YAYIN DENEMESİ - 1			
KARS / KARS MERKEZ / Atatürk Mesleki ve Teknik Anadolu Lisesi								DERSLERE GÖRE BAŞARI ANALİZİ			
Öğrenci		Numara		Sınıf				S	D	Y	B%
HATİCE KİLDİ		0		12A				40	6	24	15
Puan Türü	Puan	Genel Ort.	Dereceler								
			Snf	Kurum	İlçe	İl	Genel				
TYT	▼ 115,565	183,620	80	83	513	651	21660				
	Puanı Hesaplanan:		97	538	681	23113					
Katılımlar:		99	104	561	714	24217					

Ders	Soru	Doğru	Yanlış	Net	Başarı %	Sınıf Ort.	Kurum Ort.	Genel Ort.
Türkçe	40	6	24	0,00	0	▼ 4,63	▼ 4,51	▼ 10,68
Tarih-1	5	0	1	-0,25	-5	▼ 0,37	▼ 0,37	▼ 1,13
Coğrafya-1	5	0	0	0,00	0	▼ 0,85	▼ 0,90	▼ 1,64
Felsefe	5	0	0	0,00	0	▼ 1,38	▼ 1,37	▼ 2,52
Din Kül. ve Ahl. Bil.	5	3	1	2,75	55	▼ 2,76	▲ 2,71	▼ 3,21
TYT Sosyal	20	3	2	2,50	13	▼ 5,35	▼ 5,35	▼ 8,49
Matematik-1	40	2	0	2,00	5	▲ 0,63	▲ 0,67	▼ 4,17
Toplam:	120	11	26	4,50	4	▼ 10,51	▼ 10,44	▼ 24,52

Soru No	1234567890123456789012345678901234567890
TYT Türkçe	ebbDeacbbdeEdaecBaeddCaAbDabcb
Cevap Anahtarı	A BCCDDDEDDABEEBABBCECCACDCCDCBCEEDECDE
TYT Sosyal	b BaDC
Cevap Anahtarı	A DDAEBCEBDEBDEDCBBDC
TYT Matematik	D B
Cevap Anahtarı	A DCDBAEDDDCBCEBDECECEDDCDCBCBCCBECCDBBCDC

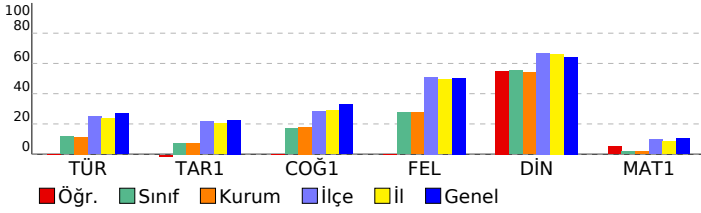

TYT Türkçe	S	D	Y	B%
Türkçe	40	6	24	15
Metinde geçen kelime ve kelime gruplarının anlamlarını tespit eder.	8	1	7	13
Farklı cümle yapılarını ve türlerini kullanır.	9	2	6	22
Konuşurken gereksiz ses ve kelimeler kullanmaktan kaçınır.	1	0	1	0
Farklı türlerde metinler yazar.	3	0	3	0
İletişim sürecini oluşturan öğeleri ve iletişimde dilin önemini belirler.	1	0	1	0
Metindeki anlatım biçimleri ve tekniklerinin işlevlerini belirler.	1	1	0	100
İyi bir anlatımda bulunması gereken özelliklere dikkat ederek yazar.	1	0	1	0
Konuşmasında önemli noktaları vurgulayan ve konuşmayı takip etmeyi kolaylaştıran ifadeler kullanır.	2	1	1	50
Metnin ana düşüncesi ve yardımcı düşüncelerini belirler.	14	1	4	7
TYT Sosyal	20	3	2	15
Tarih-1	5	0	1	0
Bir araştırma alanı ve bilim dalı olarak tarihin konusunu, kapsamını ve diğer bilim dallarıyla ilişkisini açıklar.	1	0	0	0
Emeviler ile birlikte İslam Devleti'nin yapısında meydana gelen değişimi analiz eder.	1	0	0	0
1453-1520 yılları arasındaki süreçte meydana gelen başlıca siyasi gelişmeleri tarih şeridi ve haritalar üzerinde gösterir.	1	0	1	0
I. Dünya Savaşı'nın sonuçlarını Osmanlı Devleti ve Batılı devletler açısından değerlendirir.	1	0	0	0
İki dünya savaşı arasındaki dönemde oluşan uluslararası siyasi, ekonomik ve askeri denge ile İkinci Dünya Savaşı'nı değerlendirir.	1	0	0	0
Coğrafya-1	5	0	0	0
Doğa ve insan etkileşimini örneklerle açıklar.	1	0	0	0
Dünya'nın şekli ve hareketlerinin etkilerini değerlendirir.	1	0	0	0
İklim elemanlarının oluşumunu ve dağılımını açıklar.	1	0	0	0
Nüfusun dağılımı üzerinde etkili olan faktörler ile dünya nüfusunun dağılımını ilişkilendirir.	1	0	0	0
Afetlerden korunma yöntemlerini açıklar.	1	0	0	0
Felsefe	5	0	0	0
Felsefenin insan ve toplum hayatı üzerindeki rolünü örneklerle açıklar.	1	0	0	0
Bilgi felsefesinin konusunu ve problemlerini açıklar.	1	0	0	0
Varlık felsefesinin konusunu ve problemlerini açıklar.	1	0	0	0
Ahlak felsefesinin konusunu ve problemlerini açıklar.	1	0	0	0
Bilim felsefesinin konusunu ve problemlerini açıklar.	1	0	0	0
Din Kül. ve Ahl. Bil.	5	3	1	60
Gençlerin kişilik gelişiminde dinî ve ahlaki değerler ile örf ve âdetlerin yerini tartışır.	1	0	0	0
Değerlerin oluşumuna etki eden unsurları analiz eder.	2	2	0	100
Allah'ın varlığı ve birliği konusunda akli ve nakli delilleri analiz eder.	1	0	1	0
İnsanın doğası ile din arasında ilişki kurar.	1	1	0	100
TYT Matematik	40	2	0	5
Matematik-1	40	2	0	5
Sayı kümelerini birbirleriyle ilişkilendirir.	9	1	0	11
Kökü ifadeleri içeren denklemleri çözer.	1	0	0	0
Gerçek sayılar kümesinde aralık kavramını açıklar.	1	0	0	0
Üstü ifadeler ve Denklemler	1	0	0	0
Kümeler	1	0	0	0
Birinci Dereceden Denklemler ve Eşitsizlikler	1	0	0	0
Oran ve orantı kavramlarını kullanarak problemler çözer.	5	0	0	0
İki kümenin eşitliğini kullanarak işlemler yapar.	1	0	0	0
Verilerin Grafikte Gösterilmesi	2	0	0	0
Denklemler ve eşitsizlikler ile ilgili problemler çözer.	6	1	0	17
Polinomlarla toplama, çıkarma, çarpma ve bölme işlemlerini yapar.	1	0	0	0
Olasılık kavramı ile ilgili uygulamalar yapar.	1	0	0	0
Üçgende açı özellikleri ile ilgili işlemler yapar.	2	0	0	0
Özel dörtgenlerin açısı, kenarı, köşegen ve alan özelliklerini açıklayarak problemler çözer.	3	0	0	0
Çokgenler	1	0	0	0
Dik prizmalar ve dik piramidlerin uzunluk, alan ve hacim bağıntılarını oluşturur.	1	0	0	0
Çemberde teğetin özelliklerini göstererek işlemler yapar.	1	0	0	0
Doğrunun Analitik İncelenmesi	1	0	0	0
Küre, dik dairesel silindir ve dik dairesel koninin alan ve hacim bağıntılarını oluşturarak işlemler yapar.	1	0	0	0

SINAV SONUÇ BELGESİ							
KARS / KARS MERKEZ / Atatürk Mesleki ve Teknik Anadolu Lisesi							
Öğrenci				Numara		Sınıf	
HİCRAN DEMİR				3899		12A	
Puan Türü	Puan	Genel Ort.	Dereceler				
			Snf	Kurum	İlçe	İl	Genel
TYT	▼ 135,180	183,620	39	41	412	521	18911
Puanı Hesaplanan:			97	538	681	23113	
Katılımlar:			99	104	561	714	24217

Ders	Soru	Doğru	Yanlış	Net	Başarı %	Sınıf Ort.	Kurum Ort.	Genel Ort.
Türkçe	40	12	23	6,25	16	▲ 4,63	▲ 4,51	▼ 10,68
Tarih-1	5	0	5	-1,25	-25	▼ 0,37	▼ 0,37	▼ 1,13
Coğrafya-1	5	1	4	0,00	0	▼ 0,85	▼ 0,90	▼ 1,64
Felsefe	5	3	2	2,50	50	▲ 1,38	▲ 1,37	▼ 2,52
Din Kül. ve Ahl. Bil.	5	4	1	3,75	75	▲ 2,76	▲ 2,71	▲ 3,21
TYT Sosyal	20	8	12	5,00	25	▼ 5,35	▼ 5,35	▼ 8,49
Matematik-1	40	4	5	2,75	7	▲ 0,63	▲ 0,67	▼ 4,17
Fizik	7	0	7	-1,75	-25	▼ 0,00	▼ 0,01	▼ 0,31
Kimya	7	1	6	-0,50	-7	▼ 0,09	▼ 0,08	▼ 1,09
Biyoloji	6	0	6	-1,50	-25	▼ -0,08	▼ -0,05	▼ 1,48
TYT Fen	20	1	19	-3,75	-19	▼ 0,01	▼ 0,05	▼ 2,88
Toplam:	120	25	59	10,25	9	▼ 10,51	▼ 10,44	▼ 24,52

Soru No	12345678901234567890123456789012345678901234567890
---------	--

TYT Türkçe	bc bdbBC aEBA cBedCCeddadCeCaebcEbEdac
Cevap Anahtarı	B CDDDEDBCBEEBADBBCECCACDCDCBCEEEDECEDEDA
TYT Sosyal	cbcbecDcdeEaCBbBDDCaB
Cevap Anahtarı	B AEBDBDECEDEDCBDBDDCCB
TYT Matematik	D D Ab d bEa a
Cevap Anahtarı	B EDDCDBACBCDDBCEBDECCEECDDCDBCCBDCBDCBE
TYT Fen	baecdcdCaeeeeabcdeec
Cevap Anahtarı	B CDCDBACCDBDCBDCACBBE

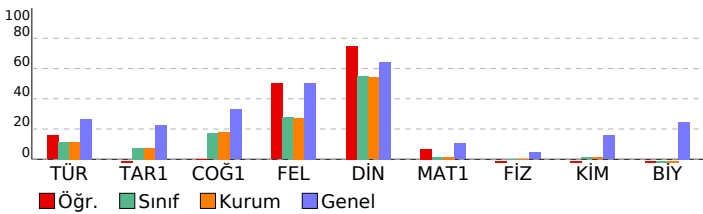

TYT ORJİNAL TÜRKİYE GENELİ YAYIN DENEMESİ - 1

DERSLERE GÖRE BAŞARI ANALİZİ		S	D	Y	B%
TYT Türkçe		40	12	23	30
Türkçe		40	12	23	30
Farklı cümle yapılarını ve türlerini kullanır.					
Metinde geçen kelime ve kelime gruplarının anlamlarını tespit eder.					
Konuşurken gereksiz ses ve kelimeler kullanılmaktan kaçınır.					
Metindeki anlatım biçimlerini ve tekniklerinin işlevlerini belirler.					
İyi bir anlatımda bulunması gereken özelliklere dikkat ederek yazar.					
Farklı türlerde metinler yazar.					
Konuşmasında önemli noktaları vurgulayan ve konuşmayı takip etmeyi kolaylaştıran ifadeler kullanır.					
Metnin ana düşüncesi ve yardımcı düşüncelerini belirler.					
İletişim sürecini oluşturan öğeleri ve iletişimde dilin önemini belirler.					
TYT Sosyal		20	8	12	40
Tarih-1		5	0	5	0
1453-1520 yılları arasındaki süreçte meydana gelen başlıca siyasi gelişmeleri tarih şeridi ve haritalar üzerinde göst					
I. Dünya Savaşı'nın sonuçlarını Osmanlı Devleti ve Batılı devletler açısından değerlendirir.					
İki dünya savaşı arasındaki dönemde oluşan uluslararası siyasi, ekonomik ve askeri denge ile İkinci Dünya Savaşı'nı					
Bir araştırma alanı ve bilim dalı olarak tarihin konusunu, kapsamını ve diğer bilim dallarıyla ilişkisini açıklar.					
Emeviler ile birlikte İslam Devleti'nin yapısında meydana gelen değişimi analiz eder.					
Coğrafya-1		5	1	4	20
İklim elemanlarının oluşumunu ve dağılışını açıklar.					
Nüfusun dağılışı üzerinde etkili olan faktörler ile dünya nüfusunun dağılışını ilişkilendirir.					
Afetlerden korunma yöntemlerini açıklar.					
Doğa ve insan etkileşimini örneklerle açıklar.					
Dünya'nın şekli ve hareketlerinin etkilerini değerlendirir.					
Felsefe		5	3	2	60
Varlık felsefesinin konusunu ve problemlerini açıklar.					
Ahlak felsefesinin konusunu ve problemlerini açıklar.					
Bilim felsefesinin konusunu ve problemlerini açıklar.					
Felsefenin insan ve toplum hayatı üzerindeki rolünü örneklerle açıklar.					
Bilgi felsefesinin konusunu ve problemlerini açıklar.					
Din Kül. ve Ahl. Bil.		5	4	1	80
Allah'ın varlığı ve birliği konusunda akli ve nakli delilleri analiz eder.					
İnsanın doğası ile din arasında ilişki kurar.					
Değerlerin oluşumuna etki eden unsurları analiz eder.					
Gençlerin kişilik gelişiminde dini ve ahlaki değerler ile örf ve âdetlerin yerini tartışır.					
TYT Matematik		40	4	5	10
Matematik-1		40	4	5	10
Sayı kümelerini birbirleriyle ilişkilendirir.					
Kökü ifadeleri içeren denklemleri çözer.					
Gerçek sayılar kümesinde aralık kavramını açıklar.					
Üstü ifadeler ve Denklemler					
Birinci Dereceden Denklemler ve Eşitsizlikler					
Polinomlarla toplama, çıkarma, çarpma ve bölme işlemlerini yapar.					
İki kümenin eşitliğini kullanarak işlemler yapar.					
Kümeler					
Oran ve orantı kavramlarını kullanarak problemler çözer.					
Verilerin Grafikte Gösterilmesi					
Denklemler ve eşitsizlikler ile ilgili problemler çözer.					
Olasılık kavramı ile ilgili uygulamalar yapar.					
Özel dörtgenlerin açı, kenar, köşegen ve alan özelliklerini açıklayarak problemler çözer.					
Çokgenler					
Dik prizmalar ve dik piramitlerin uzunluk, alan ve hacim bağıntılarını oluşturur.					
Çemberde teğetin özelliklerini göstererek işlemler yapar.					
Doğrunun Analitik İncelenmesi					
Küre, dik dairesel silindir ve dik dairesel koninin alan ve hacim bağıntılarını oluşturarak işlemler yapar.					
Üçgende açı özellikleri ile ilgili işlemler yapar.					
TYT Fen		20	1	19	5
Fizik		7	0	7	0
Üreteçlerin seri ve paralel bağlanma gerekliliklerini açıklar.					
Isıl denge kavramının sıcaklık farkı ve ısı kavramı ile olan ilişkisini analiz eder.					
Düzlem aynada görüntü oluşumunu açıklar.					
Basınç ve basınç kuvveti kavramlarının katı, durgun sıvı ve gazlarda bağlı olduğu değişkenleri açıklar.					
Oteleme kinetik enerjisi, yer çekimi potansiyel enerjisi ve esneklik potansiyel enerjisinin bağlı olduğu değişkenleri					
Kimya		7	1	6	14
Kimyasal türler arasındaki etkileşimleri sınıflandırır.					
Asitler ve bazlar arasındaki tepkimeleri açıklar.					
Dalton, Thomson, Rutherford ve Bohr atom modellerini açıklar.					
Yaygın Günlük Hayat Kimyasalları					
Biyoloji		6	0	6	0
Canlılardaki beslenme şekillerini örneklerle açıklar.					
Lipit, karbonhidrat, protein, vitamin, su ve minerallerin sağlıklı beslenme ile ilişkisini kurar.					
Hücre yapısını ve görevlerini açıklar.					
Mitozu açıklar.					
Canlıların sınıflandırılmasında kullanılan âlemleri ve bu âlemlerin genel özelliklerini açıklar.					
Kalıtımın genel esaslarını açıklar.					

SINAV SONUÇ BELGESİ							
KARS / KARS MERKEZ / Atatürk Mesleki ve Teknik Anadolu Lisesi							
Öğrenci				Numara		Sınıf	
HİLAL KARABAG				0		12A	
Puan Türü	Puan	Genel Ort.	Dereceler				
			Snf	Kurum	İlçe	İl	Genel
TYT	▼ 141,573	183,620	28	29	364	458	17832
Puanı Hesaplanan:			97	538	681	23113	
Katılımlar:			99	104	561	714	24217

Ders	Soru	Doğru	Yanlış	Net	Başarı %	Sınıf Ort.	Kurum Ort.	Genel Ort.
Türkçe	40	15	25	8,75	22	▲ 4,63	▲ 4,51	▼ 10,68
Tarih-1	5	1	4	0,00	0	▼ 0,37	▼ 0,37	▼ 1,13
Coğrafya-1	5	2	3	1,25	25	▲ 0,85	▲ 0,90	▼ 1,64
Felsefe	5	3	2	2,50	50	▲ 1,38	▲ 1,37	▼ 2,52
Din Kül. ve Ahl. Bil.	5	4	1	3,75	75	▲ 2,76	▲ 2,71	▲ 3,21
TYT Sosyal	20	10	10	7,50	38	▲ 5,35	▲ 5,35	▼ 8,49
Matematik-1	40	0	3	-0,75	-2	▼ 0,63	▼ 0,67	▼ 4,17
Fizik	7	1	6	-0,50	-7	▼ 0,00	▼ 0,01	▼ 0,31
Kimya	7	0	7	-1,75	-25	▼ 0,09	▼ 0,08	▼ 1,09
Biyoloji	6	1	5	-0,25	-4	▼ -0,08	▼ -0,05	▼ 1,48
TYT Fen	20	2	18	-2,50	-13	▼ 0,01	▼ 0,05	▼ 2,88
Toplam:	120	27	56	13,00	11	▲ 10,51	▲ 10,44	▼ 24,52

Soru No	1234567890123456789012345678901234567890
TYT Türkçe	eacDdDdCdEaBaAceaCbCCdaeeCaCBaEbEbbCbcec
Cevap Anahtarı	B CDDDEDBCBEEBADBBCECCACDCDCBCEEEDECEDEDA
TYT Sosyal	dEcccaDcCadDdBDBDBCB
Cevap Anahtarı	B AEBDBDECEDECBDBDBCCB
TYT Matematik	a ba
Cevap Anahtarı	B EDDCDBACBCDDBCEBDECCEECDDCDBCCBDCBDCBE
TYT Fen	dbbDdeedaebaaDcaaeB
Cevap Anahtarı	B CDCDBACCDBDCBCDACBBE

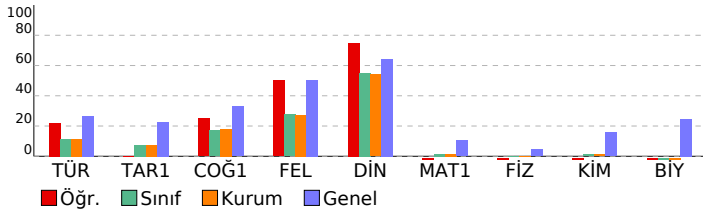

TYT ORJİNAL TÜRKİYE GENELİ YAYIN DENEMESİ - 1

DERSLERE GÖRE BAŞARI ANALİZİ		S	D	Y	B%
TYT Türkçe		40	15	25	38
Türkçe		40	15	25	38
Farklı cümle yapılarını ve türlerini kullanır.		9	5	4	56
Metinde geçen kelime ve kelime gruplarının anlamlarını tespit eder.		8	2	6	25
Konuşurken gereksiz ses ve kelimeler kullanmaktan kaçınır.		1	0	1	0
Metindeki anlatım biçimlerini ve tekniklerinin işlevlerini belirler.		1	1	0	100
İyi bir anlatımda bulunması gereken özelliklere dikkat ederek yazar.		1	1	0	100
Farklı türlerde metinler yazar.		3	1	2	33
Konuşmasında önemli noktaları vurgulayan ve konuşmayı takip etmeyi kolaylaştıran ifadeler kullanır.		2	0	2	0
Metnin ana düşüncesi ve yardımcı düşüncelerini belirler.		14	5	9	36
İletişim sürecini oluşturan öğeleri ve iletişimde dilin önemini belirler.		1	0	1	0
TYT Sosyal		20	10	10	50
Tarih-1		5	1	4	20
1453-1520 yılları arasındaki süreçte meydana gelen başlıca siyasi gelişmeleri tarih şeridi ve haritalar üzerinde göst		1	0	1	0
İ. Dünya Savaşı'nın sonuçlarını Osmanlı Devleti ve Batılı devletler açısından değerlendirir.		1	1	0	100
İki dünya savaşı arasındaki dönemde oluşan uluslararası siyasi, ekonomik ve askeri denge ile İkinci Dünya Savaşı'n		1	0	1	0
Bir araştırma alanı ve bilim dalı olarak tarihin konusunu, kapsamını ve diğer bilim dallarıyla ilişkisini açıklar.		1	0	1	0
Emeviler ile birlikte İslam Devleti'nin yapısında meydana gelen değişimi analiz eder.		1	0	1	0
Coğrafya-1		5	2	3	40
İklim elemanlarının oluşumunu ve dağılımını açıklar.		1	0	1	0
Nüfusun dağılışı üzerinde etkili olan faktörler ile dünya nüfusunun dağılımı ilişkisini açıklar.		1	1	0	100
Afetlerden korunma yöntemlerini açıklar.		1	1	0	0
Doğa ve insan etkileşimini örneklerle açıklar.		1	1	0	100
Dünya'nın şekli ve hareketlerinin etkilerini değerlendirir.		1	0	1	0
Felsefe		5	3	2	60
Varlık felsefesinin konusunu ve problemlerini açıklar.		1	0	1	0
Ahlak felsefesinin konusunu ve problemlerini açıklar.		1	1	0	100
Bilim felsefesinin konusunu ve problemlerini açıklar.		1	0	1	0
Felsefenin insan ve toplum hayatı üzerindeki rolünü örneklerle açıklar.		1	1	0	100
Bilgi felsefesinin konusunu ve problemlerini açıklar.		1	1	0	100
Din Kül. ve Ahl. Bil.		5	4	1	80
Allah'ın varlığı ve birliği konusunda akli ve nakli delilleri analiz eder.		1	1	0	100
İnsanın doğası ile din arasında ilişki kurar.		1	1	0	100
Değerlerin oluşumuna etki eden unsurları analiz eder.		2	1	1	50
Gençlerin kişilik gelişiminde dini ve ahlaki değerler ile örf ve âdetlerin yerini tartışır.		1	1	0	100
TYT Matematik		40	0	3	0
Matematik-1		40	0	3	0
Sayı kümelerini birbirleriyle ilişkilendirir.		9	0	2	0
Köklü ifadeleri içeren denklemleri çözer.		1	0	0	0
Gerçek sayılar kümesinde aralık kavramını açıklar.		1	0	0	0
Üstü İfadeler ve Denklemler		1	0	0	0
Birinci Dereceden Denklemler ve Eşitsizlikler		1	0	0	0
Polinomlarla toplama, çıkarma, çarpma ve bölme işlemlerini yapar.		1	0	0	0
İki kümenin eşitliğini kullanarak işlemler yapar.		1	0	0	0
Kümeler		1	0	1	0
Oran ve orantı kavramlarını kullanarak problemler çözer.		5	0	0	0
Verilerin Grafikte Gösterilmesi		2	0	0	0
Denklemler ve eşitsizlikler ile ilgili problemler çözer.		6	0	0	0
Olasılık kavramı ile ilgili uygulamalar yapar.		1	0	0	0
Özel dörtgenlerin açı, kenar, köşegen ve alan özelliklerini açıklayarak problemler çözer.		3	0	0	0
Çokgenler		1	0	0	0
Dik prizmalar ve dik piramitlerin uzunluk, alan ve hacim bağlantılarını oluşturur.		1	0	0	0
Cemberde teğetin özelliklerini göstererek işlemler yapar.		1	0	0	0
Doğrunun Analitik İncelenmesi		1	0	0	0
Küre, dik dairesel silindir ve dik dairesel koninin alan ve hacim bağlantılarını oluşturarak işlemler yapar.		1	0	0	0
Üçgende açı özellikleri ile ilgili işlemler yapar.		2	0	0	0
TYT Fen		20	2	18	10
Fizik		7	1	6	14
Üreteçlerin seri ve paralel bağlanma gerekliliklerini açıklar.		1	0	1	0
		2	0	2	0
Isıl denge kavramının sıcaklık farkı ve ısı kavramı ile olan ilişkisini analiz eder.		1	1	0	100
Düzlem aynada görüntü oluşumunu açıklar.		1	0	1	0
Basıncı ve basınç kuvveti kavramlarının katı, durgun sıvı ve gazlarda bağlı olduğu değişkenleri açıklar.		1	0	1	0
Oteleme kinetik enerjisi, yer çekimi potansiyel enerjisi ve esneklik potansiyel enerjisinin bağlı olduğu değişkenleri		1	0	1	0
Kimya		7	0	7	0
		3	0	3	0
Kimyasal türler arasındaki etkileşimleri sınıflandırır.		1	0	1	0
Asitler ve bazlar arasındaki tepkimeleri açıklar.		1	0	1	0
Dalton, Thomson, Rutherford ve Bohr atom modellerini açıklar.		1	0	1	0
Yaygın Günlük Hayat Kimyasalları		1	0	1	0
Biyoloji		6	1	5	17
Canlılardaki beslenme şekillerini örneklerle açıklar.		1	1	0	100
Lipit, karbonhidrat, protein, vitamin, su ve minerallerin sağlıklı beslenme ile ilişkisini kurar.		1	0	1	0
Hücre yapısı ve görevlerini açıklar.		1	0	1	0
Mitozu açıklar.		1	0	1	0
Canlıların sınıflandırılmasında kullanılan âlemleri ve bu âlemlerin genel özelliklerini açıklar.		1	0	1	0
Kalıtımın genel esaslarını açıklar.		1	0	1	0

SINAV SONUÇ BELGESİ

KARS / KARS MERKEZ / Atatürk Mesleki ve Teknik Anadolu Lisesi

Öğrenci	Numara	Sınıf
HİLAL NUR KATOK	4005	12A

Puan Türü	Puan	Genel Ort.	Dereceler				
			Snf	Kurum	İlçe	İl	Genel
TYT	▼ 130,713	183,620	50	52	440	558	19637
Puanı Hesaplanan:			97	538	681	23113	
Katılımlar:			99	104	561	714	24217

Ders	Soru	Doğru	Yanlış	Net	Başarı %	Sınıf Ort.	Kurum Ort.	Genel Ort.
Türkçe	40	9	31	1,25	3	▼ 4,63	▼ 4,51	▼ 10,68
Tarih-1	5	1	4	0,00	0	▼ 0,37	▼ 0,37	▼ 1,13
Coğrafya-1	5	3	1	2,75	55	▲ 0,85	▲ 0,90	▲ 1,64
Felsefe	5	3	2	2,50	50	▲ 1,38	▲ 1,37	▼ 2,52
Din Kült. ve Ahl. Bil.	5	3	2	2,50	50	▼ 2,76	▼ 2,71	▼ 3,21
TYT Sosyal	20	10	9	7,75	39	▲ 5,35	▲ 5,35	▼ 8,49
Matematik-1	40	1	2	0,50	1	▼ 0,63	▼ 0,67	▼ 4,17
Toplam:	120	20	42	9,50	8	▼ 10,51	▼ 10,44	▼ 24,52

Soru No 1234567890123456789012345678901234567890

TYT Türkçe eDaccaeCBEccAeeBecbbaebbaDdaecdacbbAEdc

Cevap Anahtarı B CDDDEDBCBEEBADBBCECCACDCDCBCEEEDECEDEDA

TYT Sosyal bbBcaBDaC EDaBaBDebB

Cevap Anahtarı B AEBDDBECEDEDCBDBDCCB

TYT Matematik a D c

Cevap Anahtarı B EDDCDBACBCDDBCEBDECECECDCCBCCDBBDCBCE

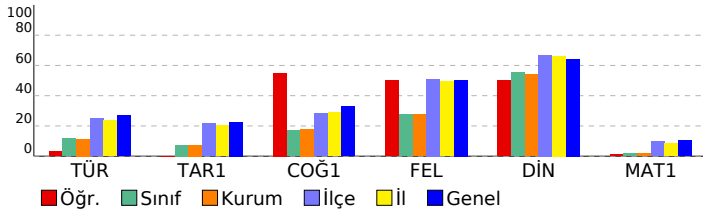

TYT ORJİNAL TÜRKİYE GENELİ YAYIN DENEMESİ - 1

DERSLERE GÖRE BAŞARI ANALİZİ

TYT Türkçe	S	D	Y	B%
Türkçe	40	9	31	23
Farklı cümle yapılarını ve türlerini kullanır.	9	1	8	11
Metinde geçen kelime ve kelime gruplarının anlamlarını tespit eder.	8	2	6	25
Konuşurken gereksiz ses ve kelimeler kullanmaktan kaçınır.	1	0	1	0
Metindeki anlatım biçimlerini ve tekniklerinin işlevlerini belirler.	1	1	0	100
İyi bir anlatımda bulunması gereken özelliklere dikkat ederek yazar.	1	0	1	0
Farklı türlerde metinler yazar.	3	2	1	67
Konuşmasında önemli noktaları vurgulayan ve konuşmayı takip etmeyi kolaylaştıran ifadeler kullanır.	2	1	1	50
Metnin ana düşüncesi ve yardımcı düşüncelerini belirler.	14	2	12	14
İletişim sürecini oluşturan öğeleri ve iletişimde dilin önemini belirler.	1	0	1	0

TYT Sosyal 20 10 9 50

Tarih-1	S	D	Y	B%
Tarih-1	5	1	4	20
1453-1520 yılları arasındaki süreçte meydana gelen başlıca siyasi gelişmeleri tarih şeridi ve haritalar üzerinde göst	1	0	1	0
I. Dünya Savaşı'nın sonuçlarını Osmanlı Devleti ve Batılı devletler açısından değerlendirir.	1	0	1	0
İki dünya savaşı arasındaki dönemde oluşan uluslararası siyasi, ekonomik ve askeri denge ile İkinci Dünya Savaşı'nı	1	1	0	100
Bir araştırma alanı ve bilim dalı olarak tarihin konusunu, kapsamını ve diğer bilim dallarıyla ilişkisini açıklar.	1	0	1	0
Emeviler ile birlikte İslam Devleti'nin yapısında meydana gelen değişimi analiz eder.	1	0	1	0
Coğrafya-1	5	3	1	60
İklim elemanlarının oluşumunu ve dağılımını açıklar.	1	1	0	100
Nüfusun dağılımı üzerinde etkili olan faktörler ile dünya nüfusunun dağılımını ilişkilendirir.	1	1	0	100
Afetlerden korunma yöntemlerini açıklar.	1	0	1	0
Doğa ve insan etkileşimini örneklerle açıklar.	1	1	0	100
Dünya'nın şekli ve hareketlerinin etkilerini değerlendirir.	1	0	0	0
Felsefe	5	3	2	60
Varlık felsefesinin konusunu ve problemlerini açıklar.	1	1	0	100
Ahlak felsefesinin konusunu ve problemlerini açıklar.	1	1	0	100
Bilim felsefesinin konusunu ve problemlerini açıklar.	1	0	1	0
Felsefenin insan ve toplum hayatı üzerindeki rolünü örneklerle açıklar.	1	1	0	100
Bilgi felsefesinin konusunu ve problemlerini açıklar.	1	0	1	0
Din Kült. ve Ahl. Bil.	5	3	2	60
Allah'ın varlığı ve birliği konusunda akli ve nakli delilleri analiz eder.	1	1	0	100
İnsanın doğası ile din arasında ilişki kurar.	1	1	0	100
Değerlerin oluşumuna etki eden unsurları analiz eder.	2	1	1	50
Gençlerin kişilik gelişiminde dini ve ahlaki değerler ile örf ve âdetlerin yerini tartışır.	1	0	1	0

TYT Matematik 40 1 2 3

Matematik-1	S	D	Y	B%
Matematik-1	40	1	2	3
Sayı kümelerini birbirleriyle ilişkilendirir.	9	1	1	11
Köklü ifadeleri içeren denklemleri çözer.	1	0	0	0
Gerçek sayılar kümesinde aralık kavramını açıklar.	1	0	0	0
Üstü ifadeler ve Denklemler	1	0	1	0
Birinci Dereceden Denklemler ve Eşitsizlikler	1	0	0	0
Polinomlarla toplama, çıkarma, çarpma ve bölme işlemlerini yapar.	1	0	0	0
İki kümenin eşitliğini kullanarak işlemler yapar.	1	0	0	0
Kümeler	1	0	0	0
Oran ve orantı kavramlarını kullanarak problemler çözer.	5	0	0	0
Verilerin Grafikle Gösterilmesi	2	0	0	0
Denklemler ve eşitsizlikler ile ilgili problemler çözer.	6	0	0	0
Olasılık kavramı ile ilgili uygulamalar yapar.	1	0	0	0
Özel dörtgenlerin açı, kenar, köşegen ve alan özelliklerini açıklayarak problemler çözer.	3	0	0	0
Çokgenler	1	0	0	0
Dik prizmalar ve dik piramitlerin uzunluk, alan ve hacim bağıntılarını oluşturur.	1	0	0	0
Cemberde teğetin özelliklerini göstererek işlemler yapar.	1	0	0	0
Doğrunun Analitik İncelenmesi	1	0	0	0
Küre, dik dairesel silindir ve dik dairesel koninin alan ve hacim bağıntılarını oluşturarak işlemler yapar.	1	0	0	0
Üçgende açı özellikleri ile ilgili işlemler yapar.	2	0	0	0

SINAV SONUÇ BELGESİ							
KARS / KARS MERKEZ / Atatürk Mesleki ve Teknik Anadolu Lisesi							
Öğrenci				Numara	Sınıf		
HİLAL ÜLKÜ BEKDEMİRO				3919	12A		
Puan Türü	Puan	Genel Ort.	Dereceler				
			Snf	Kurum	İlçe	İl	Genel
TYT	▼ 176,428	183,620	5	5	218	249	11298
Puanı Hesaplanan:			97	538	681	23113	
Katılımlar:			99	104	561	714	24217

Ders	Soru	Doğru	Yanlış	Net	Başarı %	Sınıf Ort.	Kurum Ort.	Genel Ort.
Türkçe	40	18	17	13,75	34	▲ 4,63	▲ 4,51	▲ 10,68
Tarih-1	5	0	4	-1,00	-20	▼ 0,37	▼ 0,37	▼ 1,13
Coğrafya-1	5	1	2	0,50	10	▼ 0,85	▼ 0,90	▼ 1,64
Felsefe	5	5	0	5,00	100	▲ 1,38	▲ 1,37	▲ 2,52
Din Kült. ve Ahl. Bil.	5	2	2	1,50	30	▼ 2,76	▼ 2,71	▼ 3,21
TYT Sosyal	20	8	8	6,00	30	▲ 5,35	▲ 5,35	▼ 8,49
Matematik-1	40	4	3	3,25	8	▲ 0,63	▲ 0,67	▼ 4,17
Fizik	7	0	2	-0,50	-7	▼ 0,00	▼ 0,01	▼ 0,31
Kimya	7	0	0	0,00	0	▼ 0,09	▼ 0,08	▼ 1,09
Biyoloji	6	1	0	1,00	17	▲ -0,08	▲ -0,05	▼ 1,48
TYT Fen	20	1	2	0,50	3	▲ 0,01	▲ 0,05	▼ 2,88
Toplam:	120	31	30	23,50	20	▲ 10,51	▲ 10,44	▼ 24,52

Soru No	1234567890123456789012345678901234567890
TYT Türkçe	dCaDeecabAdEEBAcca CCedc CDCB EbEDEabE
Cevap Anahtarı	A BCCDDDEDABEEBADBBCECCACDCCDCBCEEDECEDE
TYT Sosyal	bcda Cc dBDEDcDBB a
Cevap Anahtarı	A DDAEBCEBDEBDEDCBBDC
TYT Matematik	A Da B D e d
Cevap Anahtarı	A DCDBAEDDCBCEBDECEECDDCDBCBCCECCBDCBCDC
TYT Fen	c b B
Cevap Anahtarı	A ACCDCDBBCCBDCBEDACB

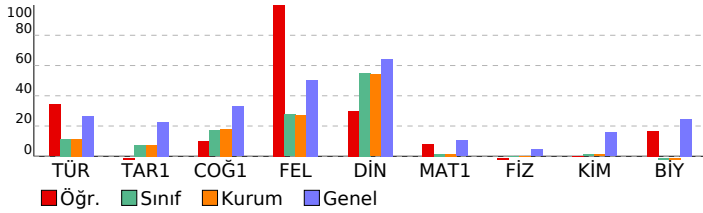

TYT ORJİNAL TÜRKİYE GENELİ YAYIN DENEMESİ - 1				
DERSLERE GÖRE BAŞARI ANALİZİ				
	S	D	Y B%	
TYT Türkçe	40	18	17	45
Türkçe	40	18	17	45
Metinde geçen kelime ve kelime gruplarının anlamlarını tespit eder.	8	2	4	25
Farklı cümle yapılarını ve türlerini kullanır.	9	4	4	44
Konuşurken gereksiz ses ve kelimeler kullanmaktan kaçınır.	1	0	1	0
Farklı türlerde metinler yazar.	3	1	2	33
İletişim sürecini oluşturan öğeleri ve iletişimde dilin önemini belirler.	1	1	0	100
Metindeki anlatım biçimleri ve tekniklerinin işlevlerini belirler.	1	1	0	100
İyi bir anlatımda bulunması gereken özelliklere dikkat ederek yazar.	1	1	0	100
Konuşmasında önemli noktaları vurgulayan ve konuşmayı takip etmeyi kolaylaştıran ifadeleri kullanır.	2	0	2	0
Metnin ana düşüncesi ve yardımcı düşüncelerini belirler.	14	8	4	57
TYT Sosyal	20	8	8	40
Tarih-1	5	0	4	0
Bir araştırma alanı ve bilim dalı olarak tarihin konusunu, kapsamını ve diğer bilim dallarıyla ilişkisini açıklar.	1	0	1	0
Emeviler ile birlikte İslam Devleti'nin yapısında meydana gelen değişimi analiz eder.	1	0	1	0
1453-1520 yılları arasındaki süreçte meydana gelen başlıca siyasi gelişmeleri tarih şeridi ve haritalar üzerinde gösterir.	1	0	1	0
İ. Dünya Savaşı'nın oluşumunu ve dağılımını açıklar.	1	0	1	0
İki dünya savaşı arasındaki dönemde oluşan uluslararası siyasi, ekonomik ve askeri denge ile İkinci Dünya Savaşı'nı açıklar.	1	0	0	0
Coğrafya-1	5	1	2	20
Doğa ve insan etkileşimini örneklerle açıklar.	1	1	0	100
Dünya'nın şekli ve hareketlerinin etkilerini değerlendirir.	1	0	1	0
İklim elemanlarının oluşumunu ve dağılımını açıklar.	1	0	0	0
Nüfusun dağılımı üzerinde etkili olan faktörler ile dünya nüfusunun dağılımını ilişkilendirir.	1	0	0	0
Afetlerden korunma yöntemlerini açıklar.	1	0	1	0
Felsefe	5	5	0	100
Felsefenin insan ve toplum hayatı üzerindeki rolünü örneklerle açıklar.	1	1	0	100
Bilgi felsefesinin konusunu ve problemlerini açıklar.	1	1	0	100
Varlık felsefesinin konusunu ve problemlerini açıklar.	1	1	0	100
Ahlak felsefesinin konusunu ve problemlerini açıklar.	1	1	0	100
Bilim felsefesinin konusunu ve problemlerini açıklar.	1	1	0	100
Din Kült. ve Ahl. Bil.	5	2	2	40
Gençlerin kişilik gelişiminde dinî ve ahlaki değerler ile örf ve âdetlerin yerini tartışır.	1	0	2	0
Değerlerin oluşumuna etki eden unsurları analiz eder.	2	1	1	50
Allah'ın varlığı ve birliği konusunda akli ve nakli delilleri analiz eder.	1	1	0	100
İnsanın doğası ile din arasında ilişki kurar.	1	0	0	0
TYT Matematik	40	4	3	10
Matematik-1	40	4	3	10
Sayı kümelerini birbirleriyle ilişkilendirir.	9	1	0	11
Köküklü ifadeleri içeren denklemleri çözer.	1	0	0	0
Gerçek sayılar kümesinde aralık kavramını açıklar.	1	0	0	0
Üstü ifadeler ve Denklemler	1	1	0	100
Kümeler	1	0	1	0
Birinci Dereceden Denklemler ve Eşitsizlikler	1	0	0	0
Oran ve orantı kavramlarını kullanarak problemler çözer.	5	1	0	20
İki kümenin eşitliğini kullanarak işlemler yapar.	1	0	0	0
Verilerin Grafiklerle Gösterilmesi	2	0	0	0
Denklemler ve eşitsizlikler ile ilgili problemler çözer.	6	1	0	17
Polinomlarla toplama, çıkarma, çarpma ve bölme işlemlerini yapar.	1	0	0	0
Olasılık kavramı ile ilgili uygulamalar yapar.	1	0	1	0
Üçgende açı özellikleri ile ilgili işlemler yapar.	2	0	1	0
Özel dörtgenlerin açısı, kenar, köşegen ve alan özelliklerini açıklayarak problemler çözer.	3	0	0	0
Çokgenler	1	0	0	0
Dik prizmalar ve dik piramitlerin uzunluk, alan ve hacim bağlantılarını oluşturur.	1	0	0	0
Çemberde teğetin özelliklerini göstererek işlemler yapar.	1	0	0	0
Doğrunun Analitik İncelenmesi	1	0	0	0
Küre, dik dairesel silindirden ve dik dairesel koninin alan ve hacim bağlantılarını oluşturarak işlemler yapar.	1	0	0	0
TYT Fen	20	1	2	5
Fizik	7	0	2	0
Basınç ve basınç kuvveti kavramlarının katı, durgun sıvı ve gazlarda bağlı olduğu değişkenleri açıklar.	1	0	1	0
Öteleme kinetik enerjisi, yer çekimi potansiyel enerjisi ve esneklik potansiyel enerjisinin bağlı olduğu değişkenleri açıklar.	1	0	0	0
Üreticilerin seri ve paralel bağlanma gereksinimlerini açıklar.	1	0	0	0
	2	0	1	0
Isıl denge kavramının sıcaklık farkı ve ısı kavramı ile olan ilişkisini analiz eder.	1	0	0	0
Düzlem aynada görüntü oluşumunu açıklar.	1	0	0	0
Kimya	7	0	0	0
Dalton, Thomson, Rutherford ve Bohr atom modellerini açıklar.	1	0	0	0
Yaygın Günlük Hayat Kimyasalları	1	0	0	0
	3	0	0	0
Kimyasal türler arasındaki etkileşimleri sınıflandırır.	1	0	0	0
Asitler ve bazlar arasındaki tepkimeleri açıklar.	1	0	0	0
Biyoloji	6	1	0	17
Canlıların sınıflandırılmasında kullanılan âlemleri ve bu âlemlerin genel özelliklerini açıklar.	1	0	0	0
Kalıtımın genel esaslarını açıklar.	1	0	0	0
Canlılardaki beslenme şekillerini örneklerle açıklar.	1	0	0	0
Lipit, karbonhidrat, protein, vitamin, su ve minerallerin sağlıklı beslenme ile ilişkisini kurar.	1	0	0	0
Hücresel yapıları ve görevlerini açıklar.	1	0	0	0
Mitozu açıklar.	1	1	0	100

SINAV SONUÇ BELGESİ								TYT ORJİNAL TÜRKİYE GENELİ YAYIN DENEMESİ - 1			
KARS / KARS MERKEZ / Atatürk Mesleki ve Teknik Anadolu Lisesi								DERSLERE GÖRE BAŞARI ANALİZİ			
Öğrenci		Numara		Sınıf				S D Y B%			
İREM DAŞDEMİR		3673		12A				TYT Türkçe			
Puan		Genel Ort.		Dereceler				40 8 29 20			
Türü		Ort.		Snf Kurum İlçe İl Genel				Türkçe			
TYT		104,185		89 92 531 674 22573				Metinde geçen kelime ve kelime gruplarının anlamlarını tespit eder.			
Puanı Hesaplanan:		97 538 681 23113				Farklı cümle yapılarını ve türlerini kullanır.					
Katılımlar:		99 104 561 714 24217				Konuşurken gereksiz ses ve kelimeler kullanmaktan kaçınır.					

Ders	Soru	Doğru	Yanlış	Net	Başarı %	Sınıf Ort.	Kurum Ort.	Genel Ort.
Türkçe	40	8	29	0,75	2	▼ 4,63	▼ 4,51	▼ 10,68
Tarih-1	5	0	5	-1,25	-25	▼ 0,37	▼ 0,37	▼ 1,13
Coğrafya-1	5	2	3	1,25	25	▲ 0,85	▲ 0,90	▼ 1,64
Felsefe	5	0	0	0,00	0	▼ 1,38	▼ 1,37	▼ 2,52
Din Kül. ve Ahl. Bil.	5	2	3	1,25	25	▼ 2,76	▼ 2,71	▼ 3,21
TYT Sosyal	20	4	11	1,25	6	▼ 5,35	▼ 5,35	▼ 8,49
Matematik-1	40	1	4	0,00	0	▼ 0,63	▼ 0,67	▼ 4,17
Fizik	7	0	3	-0,75	-11	▼ 0,00	▼ 0,01	▼ 0,31
Kimya	7	0	0	0,00	0	▼ 0,09	▼ 0,08	▼ 1,09
Biyoloji	6	0	0	0,00	0	▲ -0,08	▲ -0,05	▼ 1,48
TYT Fen	20	0	3	-0,75	-4	▼ 0,01	▼ 0,05	▼ 2,88
Toplam:	120	13	47	1,25	1	▼ 10,51	▼ 10,44	▼ 24,52

Soru No	1234567890123456789012345678901234567890
TYT Türkçe	Cac ecabcbdaad cedecaabAdaCaabdaEcEDEeeE
Cevap Anahtarı	A BCCDDDEDDABEEBADBBCECCACDCCDCBCEEEDECDE
TYT Sosyal	cacbabbDac CaBca
Cevap Anahtarı	A DDAEBCDBDEBDEDCBBD
TYT Matematik	aacBc
Cevap Anahtarı	A DCDBAEDDDCBCEBDECEECDDDCBCBCCBECCDBBCDC
TYT Fen	cad
Cevap Anahtarı	A ACCDCDBCCDBDCBEDACB

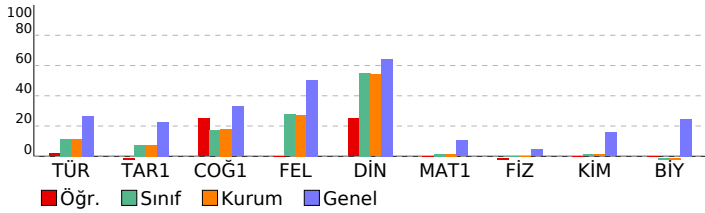

TYT Sosyal	20 4 11 20
Tarih-1	5 0 5 0
Bir araştırma alanı ve bilim dalı olarak tarihin konusunu, kapsamını ve diğer bilim dallarıyla ilişkisini açıklar.	1 0 1 0
Emeviler ile birlikte İslam Devleti'nin yapısında meydana gelen değişimi analiz eder.	1 0 1 0
1453-1520 yılları arasındaki süreçte meydana gelen başlıca siyasi gelişmeleri tarih şeridi ve haritalar üzerinde gösterir.	1 0 1 0
İ. Dünya Savaşı'nın oluşumunu ve dağılımını açıklar.	1 0 1 0
İki dünya savaşı arasındaki dönemde oluşan uluslararası siyasi, ekonomik ve askeri denge ile İkinci Dünya Savaşı'nı değerlendirir.	1 0 1 0
Coğrafya-1	5 2 3 40
Doğa ve insan etkileşimini örneklerle açıklar.	1 0 1 0
Dünya'nın şekli ve hareketlerinin etkilerini değerlendirir.	1 1 0 100
İklim elemanlarının oluşumunu ve dağılımını açıklar.	1 1 0 100
Nüfusun dağılışı üzerinde etkili olan faktörler ile dünya nüfusunun dağılımını ilişkilendirir.	1 0 1 0
Afetlerden korunma yöntemlerini açıklar.	1 0 1 0
Felsefe	5 0 0 0
Felsefenin insan ve toplum hayatı üzerindeki rolünü örneklerle açıklar.	1 0 0 0
Bilgi felsefesinin konusunu ve problemlerini açıklar.	1 0 0 0
Varlık felsefesinin konusunu ve problemlerini açıklar.	1 0 0 0
Ahlak felsefesinin konusunu ve problemlerini açıklar.	1 0 0 0
Bilim felsefesinin konusunu ve problemlerini açıklar.	1 0 0 0
Din Kül. ve Ahl. Bil.	5 2 3 40
Gençlerin kişilik gelişiminde dinî ve ahlaki değerler ile örf ve âdetlerin yerini tartışır.	1 1 0 100
Değerlerin oluşumuna etki eden unsurları analiz eder.	2 0 2 0
Allah'ın varlığı ve birliği konusunda akli ve nakli delilleri analiz eder.	1 1 0 100
İnsanın doğası ile din arasında ilişki kurar.	1 0 1 0
TYT Matematik	40 1 4 3
Matematik-1	40 1 4 3
Sayı kümelerini birbirleriyle ilişkilendirir.	9 0 2 0
Kökü ifadeleri içeren denklemleri çözer.	1 0 1 0
Gerçek sayılar kümesinde aralık kavramını açıklar.	1 1 0 100
Üstü İfadeler ve Denklemler	1 0 1 0
Kümeler	1 0 0 0
Birinci Dereceden Denklemler ve Eşitsizlikler	1 0 0 0
Oran ve orantı kavramlarını kullanarak problemler çözer.	5 0 0 0
İki kümenin eşitliğini kullanarak işlemler yapar.	1 0 0 0
Verilerin Grafiklerle Gösterilmesi	2 0 0 0
Denklemler ve eşitsizlikler ile ilgili problemler çözer.	6 0 0 0
Polinomlarla toplama, çıkarma, çarpma ve bölme işlemlerini yapar.	1 0 0 0
Olasılık kavramı ile ilgili uygulamalar yapar.	1 0 0 0
Üçgende açı özellikleri ile ilgili işlemler yapar.	2 0 0 0
Özel dörtgenlerin açısı, kenarı, köşegeni ve alan özelliklerini açıklayarak problemler çözer.	3 0 0 0
Çokgenler	1 0 0 0
Dik prizmalar ve dik piramitlerin uzunluk, alan ve hacim bağlantılarını oluşturur.	1 0 0 0
Çemberde teğetin özelliklerini göstererek işlemler yapar.	1 0 0 0
Doğrunun Analitik İncelenmesi	1 0 0 0
Küre, dik dairesel silindiri ve dik dairesel koninin alan ve hacim bağlantılarını oluşturarak işlemler yapar.	1 0 0 0
TYT Fen	20 0 3 0
Fizik	7 0 3 0
Basınç ve basınç kuvveti kavramlarının katı, durgun sıvı ve gazlarda bağlı olduğu değişkenleri açıklar.	1 0 1 0
Öteleme kinetik enerjisi, yer çekimi potansiyel enerjisi ve esneklik potansiyel enerjisinin bağlı olduğu değişkenleri açıklar.	1 0 1 0
Üretecilerin seri ve paralel bağlama gerekliliklerini açıklar.	1 0 1 0
Isıl denge kavramının sıcaklık farkı ve ısı kavramı ile olan ilişkisini analiz eder.	1 0 0 0
Düzlem aynada görüntü oluşumunu açıklar.	1 0 0 0
Kimya	7 0 0 0
Dalton, Thomson, Rutherford ve Bohr atom modellerini açıklar.	1 0 0 0
Yaygın Günlük Hayat Kimyasalları	1 0 0 0
Kimyasal türler arasındaki etkileşimleri sınıflandırır.	3 0 0 0
Asitler ve bazlar arasındaki tepkimeleri açıklar.	1 0 0 0
Biyoloji	6 0 0 0
Canlıların sınıflandırılmasında kullanılan âlemleri ve bu âlemlerin genel özelliklerini açıklar.	1 0 0 0
Kalıtımın genel esaslarını açıklar.	1 0 0 0
Canlılardaki beslenme şekillerini örneklerle açıklar.	1 0 0 0
Lipit, karbonhidrat, protein, vitamin, su ve minerallerin sağlıklı beslenme ile ilişkisini kurar.	1 0 0 0
Hücresel yapıları ve görevlerini açıklar.	1 0 0 0
Mitozu açıklar.	1 0 0 0

SINAV SONUÇ BELGESİ							
KARS / KARS MERKEZ / Atatürk Mesleki ve Teknik Anadolu Lisesi							
Öğrenci				Numara	Sınıf		
İŞILAY ÖZDEMİR				3933	12A		
Puan Türü	Puan	Genel Ort.	Dereceler				
			Snf	Kurum	İlçe	İl	Genel
TYT	▼ 131,943	183,620	46	48	433	549	19454
Puanı Hesaplanan:			97	538	681	23113	
Katılımlar:			99	104	561	714	24217

Ders	Soru	Doğru	Yanlış	Net	Başarı %	Sınıf Ort.	Kurum Ort.	Genel Ort.
Türkçe	40	4	9	1,75	4	▼ 4,63	▼ 4,51	▼ 10,68
Tarih-1	5	0	5	-1,25	-25	▼ 0,37	▼ 0,37	▼ 1,13
Coğrafya-1	5	2	3	1,25	25	▲ 0,85	▲ 0,90	▼ 1,64
Felsefe	5	1	1	0,75	15	▼ 1,38	▼ 1,37	▼ 2,52
Din Kül. ve Ahl. Bil.	5	5	0	5,00	100	▲ 2,76	▲ 2,71	▲ 3,21
TYT Sosyal	20	8	9	5,75	29	▲ 5,35	▲ 5,35	▼ 8,49
Matematik-1	40	1	1	0,75	2	▲ 0,63	▲ 0,67	▼ 4,17
Fizik	7	2	1	1,75	25	▲ 0,00	▲ 0,01	▲ 0,31
Kimya	7	0	0	0,00	0	▼ 0,09	▼ 0,08	▼ 1,09
Biyoloji	6	0	0	0,00	0	▲ -0,08	▲ -0,05	▼ 1,48
TYT Fen	20	2	1	1,75	9	▲ 0,01	▲ 0,05	▼ 2,88
Toplam:	120	15	20	10,00	8	▼ 10,51	▼ 10,44	▼ 24,52

Soru No	1234567890123456789012345678901234567890
TYT Türkçe	c Dabedcd D B Ca e
Cevap Anahtarı	B CDDDEDBCBEEBADBBCECCACDCDCBCEEEDECEDEDA
TYT Sosyal	cdcbcBbEeeE d BDCCB
Cevap Anahtarı	B AEBDBDECEDEDCBDBDCCB
TYT Matematik	cD
Cevap Anahtarı	B EDDCDBACBCDDBCEBDECCCECDCCBCCBDCBDCBE
TYT Fen	C bD
Cevap Anahtarı	B CDCDBACCDBDCBCDACBBE

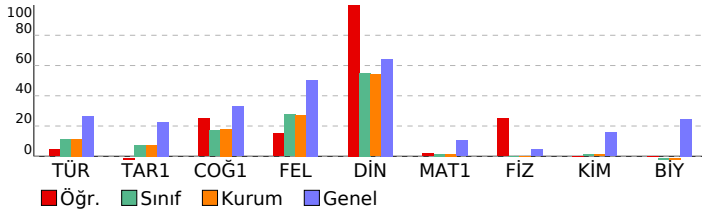

TYT ORJİNAL TÜRKİYE GENELİ YAYIN DENEMESİ - 1				
DERSLERE GÖRE BAŞARI ANALİZİ				
	S	D	Y B%	
TYT Türkçe	40	4	9	10
Türkçe	40	4	9	10
Farklı cümle yapılarını ve türlerini kullanır.	9	2	2	22
Metinde geçen kelime ve kelime gruplarının anlamlarını tespit eder.	8	0	5	0
Konuşurken gereksiz ses ve kelimeler kullanmaktan kaçınır.	1	0	0	0
Metindeki anlatım biçimlerini ve tekniklerinin işlevlerini belirler.	1	0	1	0
İyi bir anlatımda bulunması gereken özelliklere dikkat ederek yazar.	1	0	0	0
Farklı türlerde metinler yazar.	3	1	1	33
Konuşmasında önemli noktaları vurgulayan ve konuşmayı takip etmeyi kolaylaştıran ifadeler kullanır.	2	1	0	50
Metnin ana düşüncesi ve yardımcı düşüncelerini belirler.	14	0	0	0
İletişim sürecini oluşturan öğeleri ve iletişimde dilin önemini belirler.	1	0	0	0
TYT Sosyal	20	8	9	40
Tarih-1	5	0	5	0
1453-1520 yılları arasındaki süreçte meydana gelen başlıca siyasi gelişmeleri tarih şeridi ve haritalar üzerinde göst	1	0	1	0
I. Dünya Savaşı'nın sonuçlarını Osmanlı Devleti ve Batılı devletler açısından değerlendirir.	1	0	1	0
İki dünya savaşı arasındaki dönemde oluşan uluslararası siyasi, ekonomik ve askeri denge ile İkinci Dünya Savaşı'n	1	0	1	0
Bir araştırma alanı ve bilim dalı olarak tarihin konusunu, kapsamını ve diğer bilim dallarıyla ilişkisini açıklar.	1	0	1	0
Emeviler ile birlikte İslam Devleti'nin yapısında meydana gelen değişimi analiz eder.	1	0	1	0
Coğrafya-1	5	2	3	40
İklim elemanlarının oluşumunu ve dağılımını açıklar.	1	1	0	100
Nüfusun dağılışı üzerinde etkili olan faktörler ile dünya nüfusunun dağılımını ilişkilendirir.	1	0	1	0
Afetlerden korunma yöntemlerini açıklar.	1	1	0	100
Doğa ve insan etkileşimini örneklerle açıklar.	1	0	1	0
Dünya'nın şekli ve hareketlerinin etkilerini değerlendirir.	1	0	1	0
Felsefe	5	1	1	20
Varlık felsefesinin konusunu ve problemlerini açıklar.	1	1	0	100
Ahlak felsefesinin konusunu ve problemlerini açıklar.	1	0	0	0
Bilim felsefesinin konusunu ve problemlerini açıklar.	1	0	1	0
Felsefenin insan ve toplum hayatı üzerindeki rolünü örneklerle açıklar.	1	0	0	0
Bilgi felsefesinin konusunu ve problemlerini açıklar.	1	0	0	0
Din Kül. ve Ahl. Bil.	5	5	0	100
Allah'ın varlığı ve birliği konusunda akli ve nakli delilleri analiz eder.	1	1	0	100
İnsanın doğası ile din arasında ilişki kurar.	1	1	0	100
Değerlerin oluşumuna etki eden unsurları analiz eder.	2	0	0	100
Gençlerin kişilik gelişiminde dini ve ahlaki değerler ile örf ve âdetlerin yerini tartışır.	1	1	0	100
TYT Matematik	40	1	1	3
Matematik-1	40	1	1	3
Sayı kümelerini birbirleriyle ilişkilendirir.	9	1	1	11
Köklü ifadeleri içeren denklemleri çözer.	1	0	0	0
Gerçek sayılar kümesinde aralık kavramını açıklar.	1	0	0	0
Üstü İfadeler ve Denklemler	1	0	0	0
Birinci Dereceden Denklemler ve Eşitsizlikler	1	0	0	0
Polinomlarla toplama, çıkarma, çarpma ve bölme işlemlerini yapar.	1	0	0	0
İki kümenin eşitliğini kullanarak işlemler yapar.	1	0	0	0
Kümeler	1	0	0	0
Oran ve orantı kavramlarını kullanarak problemler çözer.	5	0	0	0
Verilerin Grafikle Gösterilmesi	2	0	0	0
Denklemler ve eşitsizlikler ile ilgili problemler çözer.	6	0	0	0
Olasılık kavramı ile ilgili uygulamalar yapar.	1	0	0	0
Özel dörtgenlerin açısı, kenar, köşegen ve alan özelliklerini açıklayarak problemler çözer.	3	0	0	0
Çokgenler	1	0	0	0
Dik prizmalar ve dik piramitlerin uzunluk, alan ve hacim bağıntılarını oluşturur.	1	0	0	0
Cemberde teğetin özelliklerini göstererek işlemler yapar.	1	0	0	0
Doğrunun Analitik İncelenmesi	1	0	0	0
Küre, dik dairesel silindir ve dik dairesel koninin alan ve hacim bağıntılarını oluşturarak işlemler yapar.	1	0	0	0
Üçgende açı özellikleri ile ilgili işlemler yapar.	2	0	0	0
TYT Fen	20	2	1	10
Fizik	7	2	1	29
Üreteçlerin seri ve paralel bağlanma gerekliliklerini açıklar.	1	1	0	100
Isıl denge kavramının sıcaklık farkı ve ısı kavramı ile olan ilişkisini analiz eder.	2	0	1	0
Düzlem aynada görüntü oluşumunu açıklar.	1	1	0	100
Basınç ve basınç kuvveti kavramlarının katı, durgun sıvı ve gazlarda bağlı olduğu değişkenleri açıklar.	1	0	0	0
Oteleme kinetik enerjisi, yer çekimi potansiyel enerjisi ve esneklik potansiyel enerjisinin bağlı olduğu değişkenleri	1	0	0	0
Kimya	7	0	0	0
Kimyasal türler arasındaki etkileşimleri sınıflandırır.	3	0	0	0
Asitler ve bazlar arasındaki tepkimeleri açıklar.	1	0	0	0
Dalton, Thomson, Rutherford ve Bohr atom modellerini açıklar.	1	0	0	0
Yaygın Günlük Hayat Kimyasalları	1	0	0	0
Biyoloji	6	0	0	0
Canlılardaki beslenme şekillerini örneklerle açıklar.	1	0	0	0
Lipit, karbonhidrat, protein, vitamin, su ve minerallerin sağlıklı beslenme ile ilişkisini kurar.	1	0	0	0
Hücre yapısı ve görevlerini açıklar.	1	0	0	0
Mitozu açıklar.	1	0	0	0
Canlıların sınıflandırılmasında kullanılan âlemleri ve bu âlemlerin genel özelliklerini açıklar.	1	0	0	0
Kalıtımın genel esaslarını açıklar.	1	0	0	0

SINAV SONUÇ BELGESİ										TYT ORJİNAL TÜRKİYE GENELİ YAYIN DENEMESİ - 1									
KARS / KARS MERKEZ / Atatürk Mesleki ve Teknik Anadolu Lisesi										DERSLERE GÖRE BAŞARI ANALİZİ									
Öğrenci					Numara		Sınıf			S D Y B%									
KADER AVCI					4040		12A			TYT Türkçe									
										40 13 13 33									
										Türkçe									
										40 13 13 33									
										Farklı cümle yapılarını ve türlerini kullanır.									
										9 5 2 56									
										Metinde geçen kelime ve kelime gruplarının anlamlarını tespit eder.									
										8 1 6 13									
										Konuşurken gereksiz ses ve kelimeler kullanılmaktan kaçınır.									
										1 0 0 0									
										Metindeki anlatım biçimlerini ve tekniklerinin işlevlerini belirler.									
										1 0 1 0									
										İyi bir anlatımda bulunması gereken özelliklere dikkat ederek yazar.									
										1 1 0 100									
										Farklı türlerde metinler yazar.									
										3 2 1 67									
										Konuşmasında önemli noktaları vurgulayan ve konuşmayı takip etmeyi kolaylaştıran ifadeler kullanır.									
										2 0 2 0									
										Metnin ana düşüncesi ve yardımcı düşüncelerini belirler.									
										14 3 1 21									
										İletişim sürecini oluşturan öğeleri ve iletişimde dilin önemini belirler.									
										1 1 0 100									
										TYT Sosyal									
										20 5 2 25									
										Tarih-1									
										5 0 2 0									
										1453-1520 yılları arasındaki süreçte meydana gelen başlıca siyasi gelişmeleri tarih şeridi ve haritalar üzerinde göst									
										1 0 1 0									
										I. Dünya Savaşı'nın sonuçlarını Osmanlı Devleti ve Batılı devletler açısından değerlendirir.									
										1 0 1 0									
										İki dünya savaşı arasındaki dönemde oluşan uluslararası siyasi, ekonomik ve askeri denge ile İkinci Dünya Savaşı'nı									
										Bir araştırma alanı ve bilim dalı olarak tarihin konusunu, kapsamını ve diğer bilim dallarıyla ilişkisini açıklar.									
										1 0 0 0									
										Emeviler ile birlikte İslam Devleti'nin yapısında meydana gelen değişimi analiz eder.									
										1 0 0 0									
										Coğrafya-1									
										5 0 0 0									
										İklim elemanlarının oluşumunu ve dağılımını açıklar.									
										1 0 0 0									
										Nüfusun dağılımı üzerinde etkili olan faktörler ile dünya nüfusunun dağılımını ilişkilendirir.									
										1 0 0 0									
										Afetlerden korunma yöntemlerini açıklar.									
										1 0 0 0									
										Doğa ve insan etkileşimini örneklerle açıklar.									
										1 0 0 0									
										Dünya'nın şekli ve hareketlerinin etkilerini değerlendirir.									
										1 0 0 0									
										Felsefe									
										5 0 0 0									
										Varlık felsefesinin konusunu ve problemlerini açıklar.									
										1 0 0 0									
										Ahlak felsefesinin konusunu ve problemlerini açıklar.									
										1 0 0 0									
										Bilim felsefesinin konusunu ve problemlerini açıklar.									
										1 0 0 0									
										Felsefenin insan ve toplum hayatı üzerindeki rolünü örneklerle açıklar.									
										1 0 0 0									
										Bilgi felsefesinin konusunu ve problemlerini açıklar.									
										1 0 0 0									
										Din Kült. ve Ahl. Bil.									
										5 5 0 100									
										Allah'ın varlığı ve birliği konusunda akli ve nakli delilleri analiz eder.									
										1 1 0 100									
										İnsanın doğası ile din arasında ilişki kurar.									
										1 1 0 100									
										Değerlerin oluşumuna etki eden unsurları analiz eder.									
										2 2 0 100									
										Gençlerin kişilik gelişiminde dini ve ahlaki değerler ile örf ve âdetlerin yerini tartışır.									
										1 1 0 100									
										TYT Matematik									
										40 1 0 3									
										Matematik-1									
										40 1 0 3									
										Sayı kümelerini birbiriyle ilişkilendirir.									
										9 1 0 11									
										Kökü ifadeleri içeren denklemleri çözer.									
										1 0 0 0									
										Gerçek sayılar kümesinde aralık kavramını açıklar.									
										1 0 0 0									
										Üstü ifadeler ve Denklemler									
										1 0 0 0									
										Birinci Dereceden Denklemler ve Eşitsizlikler									
										1 0 0 0									
										Polinomlarla toplama, çıkarma, çarpma ve bölme işlemlerini yapar.									
										1 0 0 0									
										İki kümenin eşitliğini kullanarak işlemler yapar.									
										1 0 0 0									
										Kümeler									
										1 0 0 0									
										Oran ve orantı kavramlarını kullanarak problemler çözer.									
										5 0 0 0									
										Verilerin Grafikte Gösterilmesi									
										2 0 0 0									
										Denklemler ve eşitsizlikler ile ilgili problemler çözer.									
										6 0 0 0									
										Olasılık kavramı ile ilgili uygulamalar yapar.									
										1 0 0 0									
										Özel dörtgenlerin açısı, kenar, köşegen ve alan özelliklerini açıklayarak problemler çözer.									
										3 0 0 0									
										Çokgenler									
										1 0 0 0									
										Dik prizmalar ve dik piramitlerin uzunluk, alan ve hacim bağlantılarını oluşturur.									
										1 0 0 0									
										Çemberde teğetin özelliklerini göstererek işlemler yapar.									
										1 0 0 0									
										Doğrunun Analitik İncelenmesi									
										1 0 0 0									
										Küre, dik dairesel silindir ve dik dairesel koninin alan ve hacim bağlantılarını oluşturarak işlemler yapar.									
										1 0 0 0									
										Üçgende açı özellikleri ile ilgili işlemler yapar.									
										2 0 0 0									

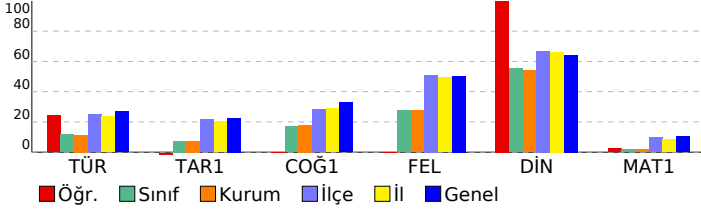

SINAV SONUÇ BELGESİ							
KARS / KARS MERKEZ / Atatürk Mesleki ve Teknik Anadolu Lisesi							
Öğrenci				Numara	Sınıf		
MAYNURE AYDIN				3861	12A		
Puan Türü	Puan	Genel Ort.	Dereceler				
			Snf	Kurum	İlçe	İl	Genel
TYT	▼ 124,880	183,620	59	61	473	597	20490
	Puanı Hesaplanan:		97	538	681	23113	
Katılımlar:			99	104	561	714	24217

Ders	Soru	Doğru	Yanlış	Net	Başarı %	Sınıf Ort.	Kurum Ort.	Genel Ort.
Türkçe	40	9	22	3,50	9	▼ 4,63	▼ 4,51	▼ 10,68
Tarih-1	5	2	3	1,25	25	▲ 0,37	▲ 0,37	▲ 1,13
Coğrafya-1	5	1	4	0,00	0	▼ 0,85	▼ 0,90	▼ 1,64
Felsefe	5	1	0	1,00	20	▼ 1,38	▼ 1,37	▼ 2,52
Din Kült. ve Ahl. Bil.	5	0	0	0,00	0	▼ 2,76	▼ 2,71	▼ 3,21
TYT Sosyal	20	4	7	2,25	11	▼ 5,35	▼ 5,35	▼ 8,49
Matematik-1	40	2	1	1,75	4	▲ 0,63	▲ 0,67	▼ 4,17
Toplam:	120	15	30	7,50	6	▼ 10,51	▼ 10,44	▼ 24,52

Soru No	1234567890123456789012345678901234567890
TYT Türkçe	ac ccbbdCBEbadDcaCdba cbeCeDCdaE ac
Cevap Anahtarı	B CDDDEDBCBEebADBBCECCACDCDCBCEEEDECEDEDA
TYT Sosyal	ddBaDeaEacE
Cevap Anahtarı	B AEBDDBECEDEDCBDBDCCB
TYT Matematik	EDc
Cevap Anahtarı	B EDDCDBACBCDDBCEBDECCEECDDCDBCCBDBDCBE

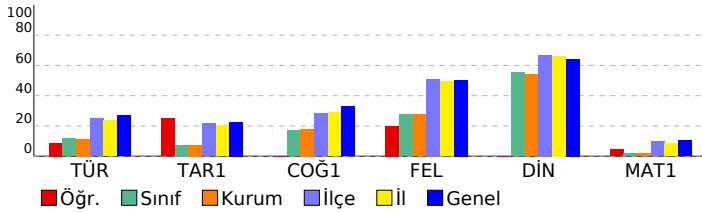

TYT ORJİNAL TÜRKİYE GENELİ YAYIN DENEMESİ - 1				
DERSLERE GÖRE BAŞARI ANALİZİ				
	S	D	Y B%	
TYT Türkçe	40	9	22	23
Türkçe	40	9	22	23
Farklı cümle yapılarını ve türlerini kullanır.	9	2	5	22
Metinde geçen kelime ve kelime gruplarının anlamlarını tespit eder.	8	1	7	13
Konuşurken gereksiz ses ve kelimeler kullanmaktan kaçınır.	1	0	0	0
Metindeki anlatım biçimlerini ve tekniklerinin işlevlerini belirler.	1	1	0	100
İyi bir anlatımda bulunması gereken özelliklere dikkat ederek yazar.	1	0	1	0
Farklı türlerde metinler yazar.	3	1	1	33
Konuşmasında önemli noktaları vurgulayan ve konuşmayı takip etmeyi kolaylaştıran ifadeler kullanır.	2	0	2	0
Metnin ana düşüncesi ve yardımcı düşüncelerini belirler.	14	4	6	29
İletişim sürecini oluşturan öğeleri ve iletişimde dilin önemini belirler.	1	0	0	0
TYT Sosyal	20	4	7	20
Tarih-1	5	2	3	40
1453-1520 yılları arasındaki süreçte meydana gelen başlıca siyasi gelişmeleri tarih şeridi ve haritalar üzerinde göst	1	0	1	0
İ. Dünya Savaşı'nın sonuçlarını Osmanlı Devleti ve Batılı devletler açısından değerlendirir.	1	0	1	0
İki dünya savaşı arasındaki dönemde oluşan uluslararası siyasi, ekonomik ve askeri denge ile İkinci Dünya Savaşı'nı	1	1	0	100
Bir araştırma alanı ve bilim dalı olarak tarihin konusunu, kapsamını ve diğer bilim dallarıyla ilişkisini açıklar.	1	0	1	0
Emeviler ile birlikte İslam Devleti'nin yapısında meydana gelen değişimi analiz eder.	1	1	0	100
Coğrafya-1	5	1	4	20
İklim elemanlarının oluşumunu ve dağılımını açıklar.	1	0	1	0
Nüfusun dağılımı üzerinde etkili olan faktörler ile dünya nüfusunun dağılımını ilişkilendirir.	1	0	1	0
Afetlerden korunma yöntemlerini açıklar.	1	1	0	100
Doğa ve insan etkileşimini örneklerle açıklar.	1	0	1	0
Dünya'nın şekli ve hareketlerinin etkilerini değerlendirir.	1	0	1	0
Felsefe	5	1	0	20
Varlık felsefesinin konusunu ve problemlerini açıklar.	1	1	0	100
Ahlak felsefesinin konusunu ve problemlerini açıklar.	1	0	0	0
Bilim felsefesinin konusunu ve problemlerini açıklar.	1	0	0	0
Felsefenin insan ve toplum hayatı üzerindeki rolünü örneklerle açıklar.	1	0	0	0
Bilgi felsefesinin konusunu ve problemlerini açıklar.	1	0	0	0
Din Kült. ve Ahl. Bil.	5	0	0	0
Allah'ın varlığı ve birliği konusunda akli ve nakli delilleri analiz eder.	1	0	0	0
İnsanın doğası ile din arasında ilişki kurar.	1	0	0	0
Değerlerin oluşumuna etki eden unsurları analiz eder.	2	0	0	0
Gençlerin kişilik gelişiminde dini ve ahlaki değerler ile örf ve âdetlerin yerini tartışır.	1	0	0	0
TYT Matematik	40	2	1	5
Matematik-1	40	2	1	5
Sayı kümelerini birbirleriyle ilişkilendirir.	9	2	1	22
Kökü ifadeleri içeren denklemleri çözer.	1	0	0	0
Gerçek sayılar kümesinde aralık kavramını açıklar.	1	0	0	0
Üstü ifadeler ve Denklemler	1	0	0	0
Birinci Dereceden Denklemler ve Eşitsizlikler	1	0	0	0
Polinomlarla toplama, çıkarma, çarpma ve bölme işlemlerini yapar.	1	0	0	0
İki kümenin eşitliğini kullanarak işlemler yapar.	1	0	0	0
Kümeler	1	0	0	0
Oran ve orantı kavramlarını kullanarak problemler çözer.	5	0	0	0
Verilerin Grafikte Gösterilmesi	2	0	0	0
Denklemler ve eşitsizlikler ile ilgili problemler çözer.	6	0	0	0
Olasılık kavramı ile ilgili uygulamalar yapar.	1	0	0	0
Özel dörtgenlerin açısı, kenarı, köşegen ve alan özelliklerini açıklayarak problemler çözer.	3	0	0	0
Çokgenler	1	0	0	0
Dik prizmalar ve dik piramitlerin uzunluk, alan ve hacim bağlantılarını oluşturur.	1	0	0	0
Cemberde teğetin özelliklerini göstererek işlemler yapar.	1	0	0	0
Doğrunun Analitik İncelenmesi	1	0	0	0
Küre, dik dairesel silindir ve dik dairesel koninin alan ve hacim bağlantılarını oluşturarak işlemler yapar.	1	0	0	0
Üçgende açı özellikleri ile ilgili işlemler yapar.	2	0	0	0

SINAV SONUÇ BELGESİ							
KARS / KARS MERKEZ / Atatürk Mesleki ve Teknik Anadolu Lisesi							
Öğrenci			Numara	Sınıf			
MELİKE AKSOY			4030	12A			
Puan Türü	Puan	Genel Ort.	Dereceler				
			Snf	Kurum	İlçe	İl	Genel
TYT	▼ 139,075	183,620	33	34	383	487	18298
	Puanı Hesaplanan:		97	538	681	23113	
Katılımlar:			99	104	561	714	24217

Ders	Soru	Doğru	Yanlış	Net	Başarı %	Sınıf Ort.	Kurum Ort.	Genel Ort.
Türkçe	40	12	20	7,00	18	▲ 4,63	▲ 4,51	▼ 10,68
Tarih-1	5	2	3	1,25	25	▲ 0,37	▲ 0,37	▲ 1,13
Coğrafya-1	5	2	2	1,50	30	▲ 0,85	▲ 0,90	▼ 1,64
Felsefe	5	2	2	1,50	30	▲ 1,38	▲ 1,37	▼ 2,52
Din Kül. ve Ahl. Bil.	5	3	2	2,50	50	▼ 2,76	▼ 2,71	▼ 3,21
TYT Sosyal	20	9	9	6,75	34	▲ 5,35	▲ 5,35	▼ 8,49
Matematik-1	40	1	9	-1,25	-3	▼ 0,63	▼ 0,67	▼ 4,17
Toplam:	120	22	38	12,50	10	▲ 10,51	▲ 10,44	▼ 24,52

Soru No	1234567890123456789012345678901234567890
TYT Türkçe	dCeDecaeDAgEb d BBe CCbeCceeDCed a ca
Cevap Anahtarı	A BCCDDDEDDABEEBABBCECCACDCDCBCEEEDECDE
TYT Sosyal	cDdbBb BaEBaEb dBBbC
Cevap Anahtarı	A DDAEBCDBDEBDECCBBDC
TYT Matematik	abcdebDbca
Cevap Anahtarı	A DCDBAEDDDCBCEBDECECEDDCDCBCBCCBECCDBBCDC

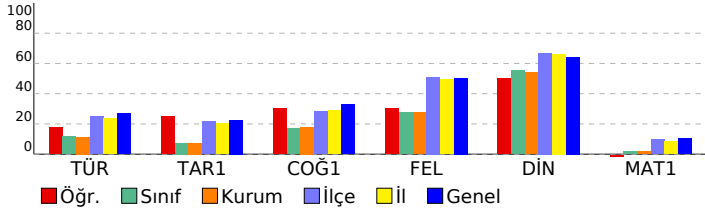

TYT ORJİNAL TÜRKİYE GENELİ YAYIN DENEMESİ - 1				
DERSLERE GÖRE BAŞARI ANALİZİ				
	S	D	Y B%	
TYT Türkçe	40	12	20	30
Türkçe	40	12	20	30
Metinde geçen kelime ve kelime gruplarının anlamlarını tespit eder.	8	4	3	50
Farklı cümle yapılarını ve türlerini kullanır.	9	1	7	11
Konuşurken gereksiz ses ve kelimeler kullanmaktan kaçınır.	1	0	1	0
Farklı türlerde metinler yazar.	3	1	1	33
İletişim sürecini oluşturan öğeleri ve iletişimde dilin önemini belirler.	1	1	0	100
Metindeki anlatım biçimleri ve tekniklerinin işlevlerini belirler.	1	1	0	100
İyi bir anlatımda bulunması gereken özelliklere dikkat ederek yazar.	1	0	0	0
Konuşmasında önemli noktaları vurgulayan ve konuşmayı takip etmeyi kolaylaştıran ifadeleri kullanır.	2	2	0	100
Metnin ana düşüncesi ve yardımcı düşüncelerini belirler.	14	2	8	14
TYT Sosyal	20	9	9	45
Tarih-1	5	2	3	40
Bir araştırma alanı ve bilim dalı olarak tarihin konusunu, kapsamını ve diğer bilim dallarıyla ilişkisini açıklar.	1	0	1	0
Emeviler ile birlikte İslam Devleti'nin yapısında meydana gelen değişimi analiz eder.	1	1	0	100
1453-1520 yılları arasındaki süreçte meydana gelen başlıca siyasi gelişmeleri tarih şeridi ve haritalar üzerinde gösterir.	1	0	1	0
İ. Dünya Savaşı'nın sonuçlarını Osmanlı Devleti ve Batılı devletler açısından değerlendirir.	1	0	1	0
İki dünya savaşı arasındaki dönemde oluşan uluslararası siyasi, ekonomik ve askeri denge ile İkinci Dünya Savaşı'nı değerlendirir.	1	1	0	100
Coğrafya-1	5	2	2	40
Doğa ve insan etkileşimini örneklerle açıklar.	1	0	1	0
Dünya'nın şekli ve hareketlerinin etkilerini değerlendirir.	1	0	0	0
İklim elemanlarının oluşumunu ve dağılımını açıklar.	1	1	0	100
Nüfusun dağılışı üzerinde etkili olan faktörler ile dünya nüfusunun dağılımını ilişkilendirir.	1	0	1	0
Afetlerden korunma yöntemlerini açıklar.	1	1	0	100
Felsefe	5	2	2	40
Felsefenin insan ve toplum hayatı üzerindeki rolünü örneklerle açıklar.	1	1	0	100
Bilgi felsefesinin konusunu ve problemlerini açıklar.	1	0	1	0
Varlık felsefesinin konusunu ve problemlerini açıklar.	1	1	0	100
Ahlak felsefesinin konusunu ve problemlerini açıklar.	1	0	1	0
Bilim felsefesinin konusunu ve problemlerini açıklar.	1	0	0	0
Din Kül. ve Ahl. Bil.	5	3	2	60
Gençlerin kişilik gelişiminde dinî ve ahlaki değerler ile örf ve âdetlerin yerini tartışır.	1	0	1	0
Değerlerin oluşumuna etki eden unsurları analiz eder.	2	2	0	100
Allah'ın varlığı ve birliği konusunda akli ve nakli delilleri analiz eder.	1	1	0	100
İnsanın doğası ile din arasında ilişki kurar.	1	0	1	0
TYT Matematik	40	1	9	3
Matematik-1	40	1	9	3
Sayı kümelerini birbirleriyle ilişkilendirir.	9	1	4	11
Kökü ifadeleri içeren denklemleri çözer.	1	0	1	0
Gerçek sayılar kümesinde aralık kavramını açıklar.	1	0	1	0
Üstü İfadeler ve Denklemler	1	0	1	0
Kümeler	1	0	1	0
Birinci Dereceden Denklemler ve Eşitsizlikler	1	0	1	0
Oran ve orantı kavramlarını kullanarak problemler çözer.	5	0	0	0
İki kümenin eşitliğini kullanarak işlemler yapar.	1	0	0	0
Verilerin Grafiklerle Gösterilmesi	2	0	0	0
Denklemler ve eşitsizlikler ile ilgili problemler çözer.	6	0	0	0
Polinomlarla toplama, çıkarma, çarpma ve bölme işlemlerini yapar.	1	0	0	0
Olasılık kavramı ile ilgili uygulamalar yapar.	1	0	0	0
Üçgende açı özellikleri ile ilgili işlemler yapar.	2	0	0	0
Özel dörtgenlerin açısı, kenarı, köşegen ve alan özelliklerini açıklayarak problemler çözer.	3	0	0	0
Çokgenler	1	0	0	0
Dik prizmalar ve dik piramitlerin uzunluk, alan ve hacim bağıntılarını oluşturur.	1	0	0	0
Çemberde teğetin özelliklerini göstererek işlemler yapar.	1	0	0	0
Doğrunun Analitik İncelenmesi	1	0	0	0
Küre, dik dairesel silindiri ve dik dairesel koninin alan ve hacim bağıntılarını oluşturarak işlemler yapar.	1	0	0	0

SINAV SONUÇ BELGESİ							
KARS / KARS MERKEZ / Atatürk Mesleki ve Teknik Anadolu Lisesi							
Öğrenci			Numara		Sınıf		
MELİSA ALBUK			3423		12A		
Puan Türü	Puan	Genel Ort.	Dereceler				
			Snf	Kurum	İlçe	İl	Genel
TYT	▼ 112,145	183,620	86	89	521	662	22003
	Puanı Hesaplanan:		97	538	681	23113	
Katılımlar:			99	104	561	714	24217

Ders	Soru	Doğru	Yanlış	Net	Başarı %	Sınıf Ort.	Kurum Ort.	Genel Ort.
Türkçe	40	8	32	0,00	0	▼ 4,63	▼ 4,51	▼ 10,68
Tarih-1	5	0	5	-1,25	-25	▼ 0,37	▼ 0,37	▼ 1,13
Coğrafya-1	5	2	3	1,25	25	▲ 0,85	▲ 0,90	▼ 1,64
Felsefe	5	1	4	0,00	0	▼ 1,38	▼ 1,37	▼ 2,52
Din Kül. ve Ahl. Bil.	5	1	4	0,00	0	▼ 2,76	▼ 2,71	▼ 3,21
TYT Sosyal	20	4	16	0,00	0	▼ 5,35	▼ 5,35	▼ 8,49
Matematik-1	40	4	7	2,25	6	▲ 0,63	▲ 0,67	▼ 4,17
Fizik	7	1	6	-0,50	-7	▼ 0,00	▼ 0,01	▼ 0,31
Kimya	7	2	1	1,75	25	▲ 0,09	▲ 0,08	▲ 1,09
Biyoloji	6	0	0	0,00	0	▲ -0,08	▲ -0,05	▼ 1,48
TYT Fen	20	3	7	1,25	6	▲ 0,01	▲ 0,05	▼ 2,88
Toplam:	120	19	62	3,50	3	▼ 10,51	▼ 10,44	▼ 24,52

Soru No	1234567890123456789012345678901234567890
TYT Türkçe	baaececdadEceeaBCECCaebbCeaeeaccabcebEcb
Cevap Anahtarı	B CDDDEBCEBEEBADBBCECCACDCDCBCEEEDECEDEDA
TYT Sosyal	eaaaaadeEeDEadcaBbdada
Cevap Anahtarı	B AEBDBDECEDEDCBDBDCBB
TYT Matematik	EDDeDdcbdac
Cevap Anahtarı	B EDDCDBACBCDDBCEBDECCEECDDCDBCCBDCBDCBE
TYT Fen	dDecdebd CB
Cevap Anahtarı	B CDCDBACDBDCBDCACBBE

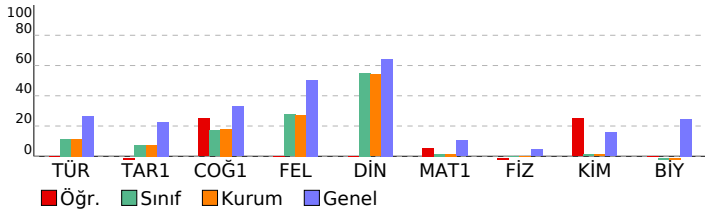

TYT ORJİNAL TÜRKİYE GENELİ YAYIN DENEMESİ - 1

DERSLERE GÖRE BAŞARI ANALİZİ				S	D	Y	B%
TYT Türkçe				40	8	32	20
Türkçe				40	8	32	20
Farklı cümle yapılarını ve türlerini kullanır.				9	3	6	33
Metinde geçen kelime ve kelime gruplarının anlamlarını tespit eder.				8	2	6	25
Konuşurken gereksiz ses ve kelimeler kullanmaktan kaçınır.				1	0	1	0
Metindeki anlatım biçimlerini ve tekniklerinin işlevlerini belirler.				1	0	1	0
İyi bir anlatımda bulunması gereken özelliklere dikkat ederek yazar.				1	0	1	0
Farklı türlerde metinler yazar.				3	0	3	0
Konuşmasında önemli noktaları vurgulayan ve konuşmayı takip etmeyi kolaylaştıran ifadeler kullanır.				2	1	1	50
Metnin ana düşüncesi ve yardımcı düşüncelerini belirler.				14	2	12	14
İletişim sürecini oluşturan öğeleri ve iletişimde dilin önemini belirler.				1	0	1	0
TYT Sosyal				20	4	16	20
Tarih-1				5	0	5	0
1453-1520 yılları arasındaki süreçte meydana gelen başlıca siyasi gelişmeleri tarih şeridi ve haritalar üzerinde göst				1	0	1	0
I. Dünya Savaşı'nın sonuçlarını Osmanlı Devleti ve Batılı devletler açısından değerlendirir.				1	0	1	0
İki dünya savaşı arasındaki dönemde oluşan uluslararası siyasi, ekonomik ve askeri denge ile İkinci Dünya Savaşı'nı				1	0	1	0
Bir araştırma alanı ve bilim dalı olarak tarihin konusunu, kapsamını ve diğer bilim dallarıyla ilişkisini açıklar.				1	0	1	0
Emeviler ile birlikte İslam Devleti'nin yapısında meydana gelen değişimi analiz eder.				1	0	1	0
Coğrafya-1				5	2	3	40
İklim elemanlarının oluşumunu ve dağılımını açıklar.				1	0	1	0
Nüfus dağılışı üzerinde etkili olan faktörler ile dünya nüfusunun dağılımını ilişkilendirir.				1	0	1	0
Afetlerden korunma yöntemlerini açıklar.				1	1	0	100
Doğa ve insan etkileşimini örneklerle açıklar.				1	0	1	0
Dünya'nın şekli ve hareketlerinin etkilerini değerlendirir.				1	1	0	100
Felsefe				5	1	4	20
Varlık felsefesinin konusunu ve problemlerini açıklar.				1	1	0	100
Ahlak felsefesinin konusunu ve problemlerini açıklar.				1	0	1	0
Bilim felsefesinin konusunu ve problemlerini açıklar.				1	0	1	0
Felsefenin insan ve toplum hayatı üzerindeki rolünü örneklerle açıklar.				1	0	1	0
Bilgi felsefesinin konusunu ve problemlerini açıklar.				1	0	1	0
Din Kül. ve Ahl. Bil.				5	1	4	20
Allah'ın varlığı ve birliği konusunda akli ve nakli delilleri analiz eder.				1	1	0	100
İnsanın doğası ile din arasında ilişki kurar.				1	0	1	0
Değerlerin oluşumuna etki eden unsurları analiz eder.				2	0	2	0
Gençlerin kişilik gelişiminde dini ve ahlaki değerler ile örf ve âdetlerin yerini tartışır.				1	0	1	0
TYT Matematik				40	4	7	10
Matematik-1				40	4	7	10
Sayı kümelerini birbirleriyle ilişkilendirir.				9	3	1	33
Kökü ifadeleri içeren denklemleri çözer.				1	1	0	100
Gerçek sayılar kümesinde aralık kavramını açıklar.				1	0	1	0
Üstü İfadeler ve Denklemler				1	0	1	0
Birinci Dereceden Denklemler ve Eşitsizlikler				1	0	1	0
Polinomlarla toplama, çıkarma, çarpma ve bölme işlemlerini yapar.				1	0	1	0
İki kümenin eşitliğini kullanarak işlemler yapar.				1	0	1	0
Kümeler				1	0	1	0
Oran ve orantı kavramlarını kullanarak problemler çözer.				5	0	0	0
Verilerin Grafikte Gösterilmesi				2	0	0	0
Denklemler ve eşitsizlikler ile ilgili problemler çözer.				6	0	0	0
Olasılık kavramı ile ilgili uygulamalar yapar.				1	0	0	0
Özel dörtgenlerin açısı, kenar, köşegen ve alan özelliklerini açıklayarak problemler çözer.				3	0	0	0
Çokgenler				1	0	0	0
Dik prizmalar ve dik piramitlerin uzunluk, alan ve hacim bağıntılarını oluşturur.				1	0	0	0
Çemberde teğetin özelliklerini göstererek işlemler yapar.				1	0	0	0
Doğrunun Analitik İncelenmesi				1	0	0	0
Küre, dik dairesel silindir ve dik dairesel koninin alan ve hacim bağıntılarını oluşturarak işlemler yapar.				1	0	0	0
Üçgende açı özellikleri ile ilgili işlemler yapar.				2	0	0	0
TYT Fen				20	3	7	15
Fizik				7	1	6	14
Üreticilerin seri ve paralel bağlanma gerekliliklerini açıklar.				1	0	1	0
Isıl denge kavramının sıcaklık farkı ve ısı kavramı ile olan ilişkisini analiz eder.				2	1	1	50
Düzlem aynada görüntü oluşumunu açıklar.				1	0	1	0
Basınç ve basınç kuvveti kavramlarının katı, durgun sıvı ve gazlarda bağlı olduğu değişkenleri açıklar.				1	0	1	0
Oteleme kinetik enerjisi, yer çekimi potansiyel enerjisi ve esneklik potansiyel enerjisinin bağlı olduğu değişkenleri				1	0	1	0
Kimya				3	0	1	29
Kimyasal türler arasındaki etkileşimleri sınıflandırır.				1	0	0	0
Asitler ve bazlar arasındaki tepkimeleri açıklar.				1	1	0	100
Dalton, Thomson, Rutherford ve Bohr atom modellerini açıklar.				1	1	0	100
Yaygın Günlük Hayat Kimyasalları				1	0	0	0
Biyoloji				6	0	0	0
Canlılardaki beslenme şekillerini örneklerle açıklar.				1	0	0	0
Lipit, karbonhidrat, protein, vitamin, su ve minerallerin sağlıklı beslenme ile ilişkisini kurar.				1	0	0	0
Hücre yapısını ve görevlerini açıklar.				1	0	0	0
Mitozu açıklar.				1	0	0	0
Canlıların sınıflandırılmasında kullanılan âlemleri ve bu âlemlerin genel özelliklerini açıklar.				1	0	0	0
Kalıtımın genel esaslarını açıklar.				1	0	0	0

SINAV SONUÇ BELGESİ

KARS / KARS MERKEZ / Atatürk Mesleki ve Teknik Anadolu Lisesi

Öğrenci	Numara	Sınıf
MELİSA İŞ EY	3875	12A

Puan Türü	Puan	Genel Ort.	Dereceler				
			Snf	Kurum	İlçe	İl	Genel
TYT	▼ 160,320	183,620	9	10	271	327	14357
Puanı Hesaplanan:			97	538	681	23113	
Katılımlar:			99	104	561	714	24217

Ders	Soru	Doğru	Yanlış	Net	Başarı %	Sınıf Ort.	Kurum Ort.	Genel Ort.
Türkçe	40	17	20	12,00	30	▲ 4,63	▲ 4,51	▲ 10,68
Tarih-1	5	1	2	0,50	10	▲ 0,37	▲ 0,37	▼ 1,13
Coğrafya-1	5	1	3	0,25	5	▼ 0,85	▼ 0,90	▼ 1,64
Felsefe	5	4	1	3,75	75	▲ 1,38	▲ 1,37	▲ 2,52
Din Kült. ve Ahl. Bil.	5	4	1	3,75	75	▲ 2,76	▲ 2,71	▲ 3,21
TYT Sosyal	20	10	7	8,25	41	▲ 5,35	▲ 5,35	▼ 8,49
Matematik-1	40	0	2	-0,50	-1	▼ 0,63	▼ 0,67	▼ 4,17
Fizik	7	0	2	-0,50	-7	▼ 0,00	▼ 0,01	▼ 0,31
Kimya	7	0	0	0,00	0	▼ 0,09	▼ 0,08	▼ 1,09
Biyoloji	6	0	1	-0,25	-4	▼ -0,08	▼ -0,05	▼ 1,48
TYT Fen	20	0	3	-0,75	-4	▼ 0,01	▼ 0,05	▼ 2,88
Toplam:	120	27	32	19,00	16	▲ 10,51	▲ 10,44	▼ 24,52

Soru No: 1234567890123456789012345678901234567890

TYT Türkçe	BCeccccDdc ddad ead aCCACDaCDCedccEDECbE
Cevap Anahtarı	A BCCDDDEDABEBBDBBCECCACDCCDCBCEEEDECDE

TYT Sosyal	aD b dDe cBDEcDdBDDC
Cevap Anahtarı	A DDAEBECDBDEBDEDCBBDDC

TYT Matematik	a e
Cevap Anahtarı	A DCDBAEDDDCBCEBDECEECDDDCBCBCCBECCDBBCDC

TYT Fen	c c e
Cevap Anahtarı	A ACCDCDBBCCDBDCBEDACB

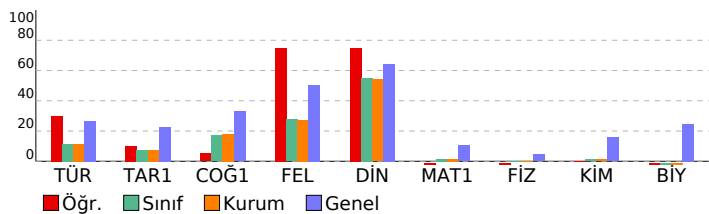

TYT ORJİNAL TÜRKİYE GENELİ YAYIN DENEMESİ - 1

DERSLERE GÖRE BAŞARI ANALİZİ

	S	D	Y	B%
TYT Türkçe	40	17	20	43
Türkçe	40	17	20	43
Metinde geçen kelime ve kelime gruplarının anlamlarını tespit eder.	8	4	3	50
Farklı cümle yapılarını ve türlerini kullanır.	9	4	4	44
Konuşurken gereksiz ses ve kelimeler kullanmaktan kaçınır.	1	0	1	0
Farklı türlerde metinler yazar.	3	1	1	33
İletişim sürecini oluşturan öğeleri ve iletişimde dilin önemini belirler.	1	0	1	0
Metindeki anlatım biçimleri ve tekniklerinin işlevlerini belirler.	1	0	1	0
İyi bir anlatımda bulunması gereken özelliklere dikkat ederek yazar.	1	0	1	0
Konuşmasında önemli noktaları vurgulayan ve konuşmayı takip etmeyi kolaylaştıran ifadeleri kullanır.	2	0	2	0
Metnin ana düşüncesi ve yardımcı düşüncelerini belirler.	14	8	6	57

TYT Sosyal **20 10 7 50**

Tarih-1	5	1	2	20
Bir araştırma alanı ve bilim dalı olarak tarihin konusunu, kapsamını ve diğer bilim dallarıyla ilişkisini açıklar.	1	0	1	0
Emeviler ile birlikte İslam Devleti'nin yapısında meydana gelen değişimi analiz eder.	1	1	0	100
1453-1520 yılları arasındaki süreçte meydana gelen başlıca siyasi gelişmeleri tarih şeridi ve haritalar üzerinde gösterir.	1	0	0	0
İ. Dünya Savaşı'nın oluşumunu ve dağılımını açıklar.	1	0	1	0
İki dünya savaşı arasındaki dönemde oluşan uluslararası siyasi, ekonomik ve askeri denge ile İkinci Dünya Savaşı'nı açıklar.	1	0	0	0

Coğrafya-1 **5 1 3 20**

Doğa ve insan etkileşimini örneklerle açıklar.	1	0	1	0
Dünya'nın şekli ve hareketlerinin etkilerini değerlendirir.	1	1	0	100
İklim elemanlarının oluşumunu ve dağılımını açıklar.	1	0	1	0
Nüfusun dağılışı üzerinde etkili olan faktörler ile dünya nüfusunun dağılışı ilişkilendirir.	1	0	0	0
Afetlerden korunma yöntemlerini açıklar.	1	0	1	0

Felsefe **5 4 1 80**

Felsefenin insan ve toplum hayatı üzerindeki rolünü örneklerle açıklar.	1	1	0	100
Bilgi felsefesinin konusunu ve problemlerini açıklar.	1	1	0	100
Varlık felsefesinin konusunu ve problemlerini açıklar.	1	1	0	100
Ahlak felsefesinin konusunu ve problemlerini açıklar.	1	0	1	0
Bilim felsefesinin konusunu ve problemlerini açıklar.	1	1	0	100

Din Kült. ve Ahl. Bil. **5 4 1 80**

Gençlerin kişilik gelişiminde dinî ve ahlaki değerler ile örf ve âdetlerin yerini tartışır.	1	0	1	0
Değerlerin oluşumuna etki eden unsurları analiz eder.	2	2	0	100
Allah'ın varlığı ve birliği konusunda akli ve nakli delilleri analiz eder.	1	1	0	100
İnsanın doğası ile din arasında ilişki kurar.	1	1	0	100

TYT Matematik **40 0 2 0**

Matematik-1	40	0	2	0
Sayı kümelerini birbirleriyle ilişkilendirir.	9	0	2	0
Köklü ifadeleri içeren denklemleri çözer.	1	0	0	0
Gerçek sayılar kümesinde aralık kavramını açıklar.	1	0	0	0
Üstü ifadeler ve Denklemler	1	0	0	0

Kümeler	1	0	0	0
Birinci Dereceden Denklemler ve Eşitsizlikler	1	0	0	0
Oran ve orantı kavramlarını kullanarak problemler çözer.	5	0	0	0
İki kümenin eşitliğini kullanarak işlemler yapar.	1	0	0	0
Verilerin Grafiklerle Gösterilmesi	2	0	0	0

Denklemler ve eşitsizlikler ile ilgili problemler çözer.	6	0	0	0
Polinomlarla toplama, çıkarma, çarpma ve bölme işlemlerini yapar.	1	0	0	0
Olasılık kavramı ile ilgili uygulamalar yapar.	1	0	0	0
Üçgende açı özelliklerini kullanarak işlemler yapar.	2	0	0	0
Özel dörtgenlerin açısı, kenarı, köşegen ve alan özelliklerini açıklarak problemler çözer.	3	0	0	0

Çokgenler	1	0	0	0
Dik prizmalar ve dik piramitlerin uzunluk, alan ve hacim bağlantılarını oluşturur.	1	0	0	0
Çemberde teğetin özelliklerini göstererek işlemler yapar.	1	0	0	0
Doğrunun Analitik İncelenmesi	1	0	0	0
Küre, dik dairesel silindire ve dik dairesel koninin alan ve hacim bağlantılarını oluşturarak işlemler yapar.	1	0	0	0

TYT Fen **20 0 3 0**

Fizik	7	0	2	0
Basınç ve basınç kuvveti kavramlarının katı, durgun sıvı ve gazlarda bağlı olduğu değişkenleri açıklar.	1	0	1	0
Öteleme kinetik enerjisi, yer çekimi potansiyel enerjisi ve esneklik potansiyel enerjisinin bağlı olduğu değişkenleri açıklar.	1	0	0	0
Üreticilerin seri ve paralel bağlama gereksinimlerini açıklar.	1	0	0	0
	2	0	0	0

Isıl denge kavramının sıcaklık farkı ve ısı kavramı ile olan ilişkisini analiz eder.	1	0	1	0
Düzlük aydınlatma görüntü oluşumunu açıklar.	1	0	0	0

Kimya **7 0 0 0**

Dalton, Thomson, Rutherford ve Bohr atom modellerini açıklar.	1	0	0	0
Yaygın Günlük Hayat Kimyasalları	1	0	0	0
	3	0	0	0
Kimyasal türler arasındaki etkileşimleri sınıflandırır.	1	0	0	0
Asitler ve bazlar arasındaki tepkimeleri açıklar.	1	0	0	0

Biyoloji **6 0 1 0**

Canlıların sınıflandırılmasında kullanılan âlemleri ve bu âlemlerin genel özelliklerini açıklar.	1	0	1	0
Kalıtımın genel esaslarını açıklar.	1	0	0	0
Canlılardaki beslenme şekillerini örneklerle açıklar.	1	0	0	0
Lipit, karbonhidrat, protein, vitamin, su ve minerallerin sağlıklı beslenme ile ilişkisini kurar.	1	0	0	0
Hücresel yapıları ve görevlerini açıklar.	1	0	0	0
Mitozu açıklar.	1	0	0	0

SINAV SONUÇ BELGESİ							
KARS / KARS MERKEZ / Atatürk Mesleki ve Teknik Anadolu Lisesi							
Öğrenci				Numara	Sınıf		
MELTEM İLAN				4017	12A		
Puan Türü	Puan	Genel Ort.	Dereceler				
			Snf	Kurum	İlçe	İl	Genel
TYT	▼ 158,535	183,620	11	12	283	344	14699
Puanı Hesaplanan:			97	538	681	23113	
Katılımlar:			99	104	561	714	24217

Ders	Soru	Doğru	Yanlış	Net	Başarı %	Sınıf Ort.	Kurum Ort.	Genel Ort.
Türkçe	40	14	16	10,00	25	▲ 4,63	▲ 4,51	▼ 10,68
Tarih-1	5	1	2	0,50	10	▲ 0,37	▲ 0,37	▼ 1,13
Coğrafya-1	5	3	1	2,75	55	▲ 0,85	▲ 0,90	▲ 1,64
Felsefe	5	2	3	1,25	25	▼ 1,38	▼ 1,37	▼ 2,52
Din Kül. ve Ahl. Bil.	5	5	0	5,00	100	▲ 2,76	▲ 2,71	▲ 3,21
TYT Sosyal	20	11	6	9,50	48	▲ 5,35	▲ 5,35	▲ 8,49
Matematik-1	40	0	3	-0,75	-2	▼ 0,63	▼ 0,67	▼ 4,17
Fizik	7	0	1	-0,25	-4	▼ 0,00	▼ 0,01	▼ 0,31
Kimya	7	0	0	0,00	0	▼ 0,09	▼ 0,08	▼ 1,09
Biyoloji	6	0	0	0,00	0	▲ -0,08	▲ -0,05	▼ 1,48
TYT Fen	20	0	1	-0,25	-1	▼ 0,01	▼ 0,05	▼ 2,88
Toplam:	120	25	26	18,50	15	▲ 10,51	▲ 10,44	▼ 24,52

Soru No	1234567890123456789012345678901234567890
TYT Türkçe	eDdc Ddc ab ceBd bCeeCbaCDC dcEeDE A
Cevap Anahtarı	B CDDDEBDBEEBADBBCECCACDCDCBCEEEDECEDEDA
TYT Sosyal	b DbcDEC EbdBcDBCCB
Cevap Anahtarı	B AEBDBDECEDEDCBDBDBCCB
TYT Matematik	c db
Cevap Anahtarı	B EDDCDBACBCDDBCEBDECCCECDCCBCCBDBBDCBE
TYT Fen	e
Cevap Anahtarı	B CDCDBACCDBDCBCDACBBE

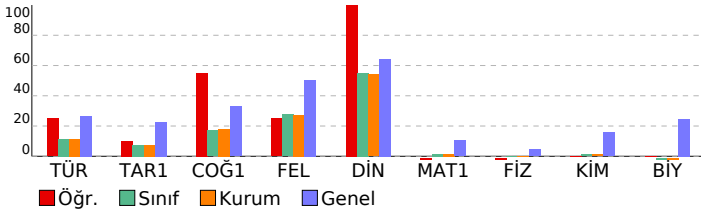

TYT ORJİNAL TÜRKİYE GENELİ YAYIN DENEMESİ - 1				
DERSLERE GÖRE BAŞARI ANALİZİ				
	S	D	Y B%	
TYT Türkçe	40	14	16	35
Türkçe	40	14	16	35
Farklı cümle yapılarını ve türlerini kullanır.	9	1	7	11
Metinde geçen kelime ve kelime gruplarının anlamlarını tespit eder.	8	4	2	50
Konuşurken gereksiz ses ve kelimeler kullanılmaktan kaçınır.	1	1	0	100
Metindeki anlatım biçimlerini ve tekniklerinin işlevlerini belirler.	1	0	1	0
İyi bir anlatımda bulunması gereken özelliklere dikkat ederek yazar.	1	0	0	0
Farklı türlerde metinler yazar.	3	0	1	0
Konuşmasında önemli noktaları vurgulayan ve konuşmayı takip etmeyi kolaylaştıran ifadeler kullanır.	2	1	1	50
Metnin ana düşüncesi ve yardımcı düşüncelerini belirler.	14	6	4	43
İletişim sürecini oluşturan öğeleri ve iletişimde dilin önemini belirler.	1	1	0	100
TYT Sosyal	20	11	6	55
Tarih-1	5	1	2	20
1453-1520 yılları arasındaki süreçte meydana gelen başlıca siyasi gelişmeleri tarih şeridi ve haritalar üzerinde göst	1	0	0	0
İ. Dünya Savaşı'nın sonuçlarını Osmanlı Devleti ve Batılı devletler açısından değerlendirir.	1	0	1	0
İki dünya savaşı arasındaki dönemde oluşan uluslararası siyasi, ekonomik ve askeri denge ile İkinci Dünya Savaşı'nı	1	0	0	0
Bir araştırma alanı ve bilim dalı olarak tarihin konusunu, kapsamını ve diğer bilim dallarıyla ilişkisini açıklar.	1	1	0	100
Emeviler ile birlikte İslam Devleti'nin yapısında meydana gelen değişimi analiz eder.	1	0	1	0
Coğrafya-1	5	3	1	60
İklim elemanlarının oluşumunu ve dağılımını açıklar.	1	0	1	0
Nüfusun dağılımı üzerinde etkili olan faktörler ile dünya nüfusunun dağılımı ilişkisini açıklar.	1	1	0	100
Afetlerden korunma yöntemlerini açıklar.	1	1	0	100
Doğa ve insan etkileşimini örneklerle açıklar.	1	1	0	100
Dünya'nın şekli ve hareketlerinin etkilerini değerlendirir.	1	0	0	0
Felsefe	5	2	3	40
Varlık felsefesinin konusunu ve problemlerini açıklar.	1	1	0	100
Ahlak felsefesinin konusunu ve problemlerini açıklar.	1	1	0	100
Bilim felsefesinin konusunu ve problemlerini açıklar.	1	0	1	0
Felsefenin insan ve toplum hayatı üzerindeki rolünü örneklerle açıklar.	1	1	0	100
Bilgi felsefesinin konusunu ve problemlerini açıklar.	1	0	1	0
Din Kül. ve Ahl. Bil.	5	5	0	100
Allah'ın varlığı ve birliği konusunda akli ve nakli delilleri analiz eder.	1	1	0	100
İnsanın doğası ile din arasında ilişki kurar.	1	1	0	100
Değerlerin oluşumuna etki eden unsurları analiz eder.	2	2	0	100
Gençlerin kişilik gelişiminde dini ve ahlaki değerler ile örf ve âdetlerin yerini tartışır.	1	1	0	100
TYT Matematik	40	0	3	0
Matematik-1	40	0	3	0
Sayı kümelerini birbirleriyle ilişkilendirir.	9	0	0	0
Köklü ifadeleri içeren denklemleri çözer.	1	0	0	0
Gerçek sayılar kümesinde aralık kavramını açıklar.	1	0	0	0
Üstü İfadeler ve Denklemler	1	0	1	0
Birinci Dereceden Denklemler ve Eşitsizlikler	1	0	0	0
Polinomlarla toplama, çıkarma, çarpma ve bölme işlemlerini yapar.	1	0	0	0
İki kümenin eşitliğini kullanarak işlemler yapar.	1	0	0	0
Kümeler	1	0	0	0
Oran ve orantı kavramlarını kullanarak problemler çözer.	5	0	0	0
Verilerin Grafikte Gösterilmesi	2	0	0	0
Denklemler ve eşitsizlikler ile ilgili problemler çözer.	6	0	0	0
Olasılık kavramı ile ilgili uygulamalar yapar.	1	0	0	0
Özel dörtgenlerin açısı, kenarı, köşegeni ve alan özelliklerini açıklayarak problemler çözer.	3	0	0	0
Çokgenler	1	0	0	0
Dik prizmalar ve dik piramitlerin uzunluk, alan ve hacim bağıntılarını oluşturur.	1	0	0	0
Çemberde teğetin özelliklerini göstererek işlemler yapar.	1	0	0	0
Doğrunun Analitik İncelenmesi	1	0	0	0
Küre, dik dairesel silindir ve dik dairesel koninin alan ve hacim bağıntılarını oluşturarak işlemler yapar.	1	0	0	0
Üçgenin açı özellikleri ile ilgili işlemler yapar.	2	0	2	0
TYT Fen	20	0	1	0
Fizik	7	0	1	0
Üreteçlerin seri ve paralel bağlanma gerekliliklerini açıklar.	1	0	0	0
Isıl denge kavramının sıcaklık farkı ve ısı kavramı ile olan ilişkisini analiz eder.	1	0	1	0
Düzlem aynada görüntü oluşumunu açıklar.	1	0	0	0
Basıncı ve basınç kuvveti kavramlarının katı, durgun sıvı ve gazlarda bağlı olduğu değişkenleri açıklar.	1	0	0	0
Oteleme kinetik enerjisi, yer çekimi potansiyel enerjisi ve esneklik potansiyel enerjisinin bağlı olduğu değişkenleri	1	0	0	0
Kimya	7	0	0	0
Kimyasal türler arasındaki etkileşimleri sınıflandırır.	3	0	0	0
Asitler ve bazlar arasındaki tepkimeleri açıklar.	1	0	0	0
Dalton, Thomson, Rutherford ve Bohr atom modellerini açıklar.	1	0	0	0
Yaygın Günlük Hayat Kimyasalları	1	0	0	0
Biyoloji	6	0	0	0
Canlılardaki beslenme şekillerini örneklerle açıklar.	1	0	0	0
Lipit, karbonhidrat, protein, vitamin, su ve minerallerin sağlıklı beslenme ile ilişkisini kurar.	1	0	0	0
Hücre yapısı ve görevlerini açıklar.	1	0	0	0
Mitozu açıklar.	1	0	0	0
Canlıların sınıflandırılmasında kullanılan âlemleri ve bu âlemlerin genel özelliklerini açıklar.	1	0	0	0
Kalıtımın genel esaslarını açıklar.	1	0	0	0

SINAV SONUÇ BELGESİ							
KARS / KARS MERKEZ / Atatürk Mesleki ve Teknik Anadolu Lisesi							
Öğrenci			Numara		Sınıf		
MERVE OĞUL			3907		12A		
Puan Türü	Puan	Genel Ort.	Dereceler				
			Snf	Kurum	İlçe	İl	Genel
TYT	▼ 118,433	183,620	77	80	508	643	21356
Puanı Hesaplanan:			97	538	681	23113	
Katılımlar:			99	104	561	714	24217

Ders	Soru	Doğru	Yanlış	Net	Başarı %	Sınıf Ort.	Kurum Ort.	Genel Ort.
Türkçe	40	8	30	0,50	1	▼ 4,63	▼ 4,51	▼ 10,68
Tarih-1	5	0	1	-0,25	-5	▼ 0,37	▼ 0,37	▼ 1,13
Coğrafya-1	5	1	2	0,50	10	▼ 0,85	▼ 0,90	▼ 1,64
Felsefe	5	2	3	1,25	25	▼ 1,38	▼ 1,37	▼ 2,52
Din Kül. ve Ahl. Bil.	5	4	1	3,75	75	▲ 2,76	▲ 2,71	▲ 3,21
TYT Sosyal	20	7	7	5,25	26	▼ 5,35	▼ 5,35	▼ 8,49
Toplam:	120	15	37	5,75	5	▼ 10,51	▼ 10,44	▼ 24,52

Soru No	1234567890123456789012345678901234567890
TYT Türkçe	ebaDEacDb cA aaebbbddbeaCDecbbdbEaacbA
Cevap Anahtarı	B CDDDEBCEBEEBADBBCECCACDCDCBCEEEDECEDEDA
TYT Sosyal	a ebc EbaBaBDdCB
Cevap Anahtarı	B AEBDDBECEDEDCBDBDCCB

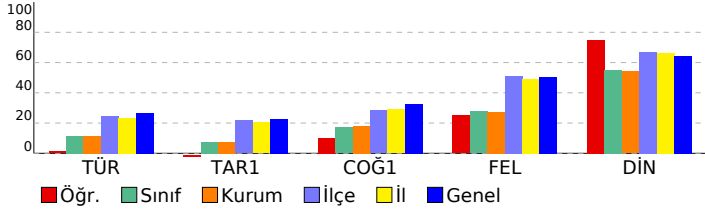

TYT ORJİNAL TÜRKİYE GENELİ YAYIN DENEMESİ - 1	
DERSLERE GÖRE BAŞARI ANALİZİ	
	S D Y B%
TYT Türkçe	40 8 30 20
Türkçe	40 8 30 20
Farklı cümle yapılarını ve türlerini kullanır.	9 1 7 11
Metinde geçen kelime ve kelime gruplarının anlamlarını tespit eder.	8 2 6 25
Konuşurken gereksiz ses ve kelimeler kullanmaktan kaçınır.	1 0 1 0
Metindeki anlatım biçimleri ve tekniklerinin işlevlerini belirler.	1 0 1 0
İyi bir anlatımda bulunması gereken özelliklere dikkat ederek yazar.	1 0 1 0
Farklı türlerde metinler yazar.	3 1 1 33
Konuşmasında önemli noktaları vurgulayan ve konuşmayı takip etmeyi kolaylaştıran ifadeler kullanır.	2 0 2 0
Metnin ana düşüncesi ve yardımcı düşüncelerini belirler.	14 3 11 21
İletişim sürecini oluşturan öğeleri ve iletişimde dilin önemini belirler.	1 1 0 100
TYT Sosyal	20 7 7 35
Tarih-1	5 0 1 0
1453-1520 yılları arasındaki süreçte meydana gelen başlıca siyasi gelişmeleri tarih şeridi ve haritalar üzerinde göst	1 0 0 0
I. Dünya Savaşı'nın sonuçlarını Osmanlı Devleti ve Batılı devletler açısından değerlendirir.	1 0 0 0
İki dünya savaşı arasındaki dönemde oluşan uluslararası siyasi, ekonomik ve askeri denge ile İkinci Dünya Savaşı'nı	1 0 1 0
Bir araştırma alanı ve bilim dalı olarak tarihin konusunu, kapsamını ve diğer bilim dallarıyla ilişkisini açıklar.	1 0 0 0
Emeviler ile birlikte İslam Devleti'nin yapısında meydana gelen değişimi analiz eder.	1 0 0 0
Coğrafya-1	5 1 2 20
İklim elemanlarının oluşumunu ve dağılımını açıklar.	1 0 0 0
Nüfusun dağılışı üzerinde etkili olan faktörler ile dünya nüfusunun dağılımını ilişkilendirir.	1 0 1 0
Afetlerden korunma yöntemlerini açıklar.	1 0 1 0
Doğa ve insan etkileşimini örneklerle açıklar.	1 1 0 100
Dünya'nın şekil ve hareketlerinin etkilerini değerlendirir.	1 0 0 0
Felsefe	5 2 3 40
Varlık felsefesinin konusunu ve problemlerini açıklar.	1 1 0 100
Ahlak felsefesinin konusunu ve problemlerini açıklar.	1 0 1 0
Bilim felsefesinin konusunu ve problemlerini açıklar.	1 0 1 0
Felsefenin insan ve toplum hayatı üzerindeki rolünü örneklerle açıklar.	1 1 0 100
Bilgi felsefesinin konusunu ve problemlerini açıklar.	1 0 1 0
Din Kül. ve Ahl. Bil.	5 4 1 80
Allah'ın varlığı ve birliği konusunda akli ve nakli delilleri analiz eder.	1 1 0 100
İnsanın doğası ile din arasındaki ilişkiyi kurar.	1 1 0 100
Değerlerin oluşumuna etki eden unsurları analiz eder.	2 1 1 50
Gençlerin kişilik gelişiminde dini ve ahlaki değerler ile örf ve âdetlerin yerini tartışır.	1 1 0 100

SINAV SONUÇ BELGESİ							
KARS / KARS MERKEZ / Atatürk Mesleki ve Teknik Anadolu Lisesi							
Öğrenci			Numara		Sınıf		
NAZLICAN ADIGÜZELLİ			4004		12A		
Puan Türü	Puan	Genel Ort.	Dereceler				
			Snf	Kurum	İlçe	İl	Genel
TYT	▼ 135,863	183,620	37	39	402	510	18796
Puanı Hesaplanan:			97	538	681	23113	
Katılımlar:			99	104	561	714	24217

Ders	Soru	Doğru	Yanlış	Net	Başarı %	Sınıf Ort.	Kurum Ort.	Genel Ort.
Türkçe	40	11	24	5,00	13	▲ 4,63	▲ 4,51	▼ 10,68
Tarih-1	5	2	3	1,25	25	▲ 0,37	▲ 0,37	▲ 1,13
Coğrafya-1	5	3	1	2,75	55	▲ 0,85	▲ 0,90	▲ 1,64
Felsefe	5	1	0	1,00	20	▼ 1,38	▼ 1,37	▼ 2,52
Din Kül. ve Ahl. Bil.	5	2	3	1,25	25	▼ 2,76	▼ 2,71	▼ 3,21
TYT Sosyal	20	8	7	6,25	31	▲ 5,35	▲ 5,35	▼ 8,49
Toplam:	120	19	31	11,25	9	▲ 10,51	▲ 10,44	▼ 24,52

Soru No	12345678901234567890123456789012345678901234567890
TYT Türkçe	dbecaDdCBddBccBBedbCCode Cb BdcbaDada
Cevap Anahtarı	B CDDDEDBCBEEDBBCECCACDCDCBCEEEDEDEDA
TYT Sosyal	AcaaDBDE e D BabdB
Cevap Anahtarı	B AEBDBDECEDEDCBDBDCCB

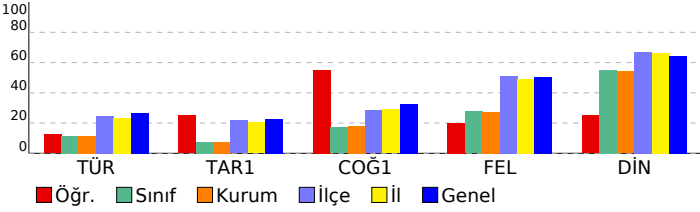

TYT ORJİNAL TÜRKİYE GENELİ YAYIN DENEMESİ - 1	
DERSLERE GÖRE BAŞARI ANALİZİ	
	S D Y B%
TYT Türkçe	40 11 24 28
Türkçe	40 11 24 28
Farklı cümle yapılarını ve türlerini kullanır.	9 3 6 33
Metinde geçen kelime ve kelime gruplarının anlamlarını tespit eder.	8 2 6 25
Konuşurken gereksiz ses ve kelimeler kullanmaktan kaçınır.	1 0 1 0
Metindeki anlatım biçimlerini ve tekniklerinin işlevlerini belirler.	1 0 1 0
İyi bir anlatımda bulunması gereken özelliklere dikkat ederek yazar.	1 1 0 100
Farklı türlerde metinler yazar.	3 0 2 0
Konuşmasında önemli noktaları vurgulayan ve konuşmayı takip etmeyi kolaylaştıran ifadeleri kullanır.	2 2 0 100
Metnin ana düşüncesi ve yardımcı düşüncelerini belirler.	14 3 8 21
İletişim sürecini oluşturan öğeleri ve iletişimde dilin önemini belirler.	1 0 0 0
TYT Sosyal	20 8 7 40
Tarih-1	5 2 3 40
1453-1520 yılları arasındaki süreçte meydana gelen başlıca siyasi gelişmeleri tarih şeridi ve haritalar üzerinde göst	1 1 0 100
I. Dünya Savaşı'nın sonuçlarını Osmanlı Devleti ve Batılı devletler açısından değerlendirir.	1 0 1 0
İki dünya savaşı arasındaki dönemde oluşan uluslararası siyasi, ekonomik ve askeri denge ile İkinci Dünya Savaşı'nı	1 0 1 0
Bir araştırma alanı ve bilim dalı olarak tarihin konusunu, kapsamını ve diğer bilim dallarıyla ilişkisini açıklar.	1 0 1 0
Emeviler ile birlikte İslam Devleti'nin yapısında meydana gelen değişimi analiz eder.	1 1 0 100
Coğrafya-1	5 3 1 60
İklim elemanlarının oluşumunu ve dağılımını açıklar.	1 1 0 100
Nüfusun dağılışı üzerinde etkili olan faktörler ile dünya nüfusunun dağılımını ilişkilendirir.	1 1 0 100
Afetlerden korunma yöntemlerini açıklar.	1 1 0 100
Doğa ve insan etkileşimini örneklerle açıklar.	1 0 0 0
Dünya'nın şekli ve hareketlerinin etkilerini değerlendirir.	1 0 1 0
Felsefe	5 1 0 20
Varlık felsefesinin konusunu ve problemlerini açıklar.	1 0 0 0
Ahlak felsefesinin konusunu ve problemlerini açıklar.	1 1 0 100
Bilim felsefesinin konusunu ve problemlerini açıklar.	1 0 0 0
Felsefenin insan ve toplum hayatı üzerindeki rolünü örneklerle açıklar.	1 0 0 0
Bilgi felsefesinin konusunu ve problemlerini açıklar.	1 0 0 0
Din Kül. ve Ahl. Bil.	5 2 3 40
Allah'ın varlığı ve birliği konusunda akli ve nakli delilleri analiz eder.	1 1 0 100
İnsanın doğası ile din arasında ilişki kurar.	1 0 1 0
Değerlerin oluşumuna etki eden unsurları analiz eder.	2 1 1 50
Gençlerin kişilik gelişiminde dini ve ahlaki değerler ile örf ve âdetlerin yerini tartışır.	1 0 1 0

SINAV SONUÇ BELGESİ								TYT ORJİNAL TÜRKİYE GENELİ YAYIN DENEMESİ - 1							
KARS / KARS MERKEZ / Atatürk Mesleki ve Teknik Anadolu Lisesi								DERSLERE GÖRE BAŞARI ANALİZİ							
Öğrenci				Numara		Sınıf		S D Y B%							
NAZLİCAN HAMDEMİR				3670		12A		TYT Türkçe							
								40 9 18 23							
								Türkçe							
								40 9 18 23							
								Metinde geçen kelime ve kelime gruplarının anlamlarını tespit eder.							
								8 2 5 25							
								Farklı cümle yapılarını ve türlerini kullanır.							
								9 2 2 22							
								Konuşurken gereksiz ses ve kelimeler kullanmaktan kaçınır.							
								1 0 0 0							
								Farklı türlerde metinler yazar.							
								3 0 1 0							
								İletişim sürecini oluşturan öğeleri ve iletişimde dilin önemini belirler.							
								1 0 0 0							
								Metindeki anlatım biçimleri ve tekniklerinin işlevlerini belirler.							
								1 0 0 0							
								İyi bir anlatımda bulunması gereken özelliklere dikkat ederek yazar.							
								1 0 1 0							
								Konuşmasında önemli noktaları vurgulayan ve konuşmayı takip etmeyi kolaylaştıran ifadeler kullanır.							
								2 1 1 50							
								Metnin ana düşüncesi ve yardımcı düşüncelerini belirler.							
								14 4 8 29							
								TYT Sosyal							
								20 2 1 10							
								Tarih-1							
								5 0 0 0							
								Bir araştırma alanı ve bilim dalı olarak tarihin konusunu, kapsamını ve diğer bilim dallarıyla ilişkisini açıklar.							
								1 0 0 0							
								Emeviler ile birlikte İslam Devleti'nin yapısında meydana gelen değişimi analiz eder.							
								1 0 0 0							
								1453-1520 yılları arasındaki süreçte meydana gelen başlıca siyasi gelişmeleri tarih şeridi ve haritalar üzerinde gösterir.							
								1 0 0 0							
								I. Dünya Savaşı'nın sonuçlarını Osmanlı Devleti ve Batılı devletler açısından değerlendirir.							
								1 0 0 0							
								İki dünya savaşı arasındaki dönemde oluşan uluslararası siyasi, ekonomik ve askeri denge ile İkinci Dünya Savaşı'nı değerlendirir.							
								1 0 0 0							
								Coğrafya-1							
								5 0 0 0							
								Doğa ve insan etkileşimini örneklerle açıklar.							
								1 0 0 0							
								Dünya'nın şekli ve hareketlerinin etkilerini değerlendirir.							
								1 0 0 0							
								İklim elemanlarının oluşumunu ve dağılımını açıklar.							
								1 0 0 0							
								Nüfusun dağılışı üzerinde etkili olan faktörler ile dünya nüfusunun dağılımını ilişkilendirir.							
								1 0 0 0							
								Afetlerden korunma yöntemlerini açıklar.							
								1 0 0 0							
								Felsefe							
								5 0 0 0							
								Felsefenin insan ve toplum hayatı üzerindeki rolünü örneklerle açıklar.							
								1 0 0 0							
								Bilgi felsefesinin konusunu ve problemlerini açıklar.							
								1 0 0 0							
								Varlık felsefesinin konusunu ve problemlerini açıklar.							
								1 0 0 0							
								Ahlak felsefesinin konusunu ve problemlerini açıklar.							
								1 0 0 0							
								Bilim felsefesinin konusunu ve problemlerini açıklar.							
								1 0 0 0							
								Din Kült. ve Ahl. Bil.							
								5 2 1 40							
								Gençlerin kişilik gelişiminde dinî ve ahlaki değerler ile örf ve âdetlerin yerini tartışır.							
								1 1 0 100							
								Değerlerin oluşumuna etki eden unsurları analiz eder.							
								2 1 0 50							
								Allah'ın varlığı ve birliği konusunda akli ve nakli delilleri analiz eder.							
								1 0 1 0							
								İnsanın doğası ile din arasında ilişki kurar.							
								1 0 0 0							

Ders	Soru	Doğru	Yanlış	Net	Başarı %	Sınıf Ort.	Kurum Ort.	Genel Ort.
Türkçe	40	9	18	4,50	11	▼ 4,63	▼ 4,51	▼ 10,68
Tarih-1	5	0	0	0,00	0	▼ 0,37	▼ 0,37	▼ 1,13
Coğrafya-1	5	0	0	0,00	0	▼ 0,85	▼ 0,90	▼ 1,64
Felsefe	5	0	0	0,00	0	▼ 1,38	▼ 1,37	▼ 2,52
Din Kült. ve Ahl. Bil.	5	2	1	1,75	35	▼ 2,76	▼ 2,71	▼ 3,21
TYT Sosyal	20	2	1	1,75	9	▼ 5,35	▼ 5,35	▼ 8,49
Toplam:	120	11	19	6,25	5	▼ 10,51	▼ 10,44	▼ 24,52

Soru No 12345678901234567890123456789012345678901234567890

TYT Türkçe	eCCD abb c ecB e e dbdCae ebEEcE aE
Cevap Anahtarı	A BCCDDDEDDABEEBADBBCECCACDCCDCBCEEEDECDE

TYT Sosyal	CBc
Cevap Anahtarı	A DDAEBCDBDEDEDCBBDC

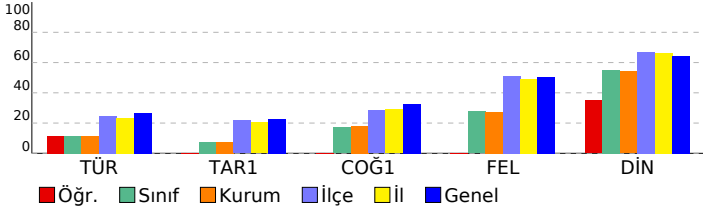

SINAV SONUÇ BELGESİ

KARS / KARS MERKEZ / Atatürk Mesleki ve Teknik Anadolu Lisesi

Öğrenci	Numara	Sınıf
NEŞE KOÇ	4047	12A

Puan Türü	Puan	Genel Ort.	Dereceler				
			Snf	Kurum	İlçe	İl	Genel
TYT	▼ 131,720	183,620	49	51	437	554	19499
Puanı Hesaplanan:			97	538	681	23113	
Katılımlar:			99	104	561	714	24217

Ders	Soru	Doğru	Yanlış	Net	Başarı %	Sınıf Ort.	Kurum Ort.	Genel Ort.
Türkçe	40	6	16	2,00	5	▼ 4,63	▼ 4,51	▼ 10,68
Tarih-1	5	1	3	0,25	5	▼ 0,37	▼ 0,37	▼ 1,13
Coğrafya-1	5	2	3	1,25	25	▲ 0,85	▲ 0,90	▼ 1,64
Felsefe	5	2	0	2,00	40	▲ 1,38	▲ 1,37	▼ 2,52
Din Kült. ve Ahl. Bil.	5	5	0	5,00	100	▲ 2,76	▲ 2,71	▲ 3,21
TYT Sosyal	20	10	6	8,50	43	▲ 5,35	▲ 5,35	▲ 8,49
Matematik-1	40	0	2	-0,50	-1	▼ 0,63	▼ 0,67	▼ 4,17
Toplam:	120	16	24	10,00	8	▼ 10,51	▼ 10,44	▼ 24,52

Soru No: 1234567890123456789012345678901234567890

TYT Türkçe	eb* c ddeab aBe CCcebbCaD c
Cevap Anahtarı	B CDDDEDBCBEEDBBCECCACDCDCBCEEEDECEDEDA
TYT Sosyal	c ebDBbadDE B BDCCB
Cevap Anahtarı	B AEBDDDECEDEDCBDBDCB
TYT Matematik	aa
Cevap Anahtarı	B EDDCDBACBCDDBCEBDECCEECDDCCBCCBDBDCBCE

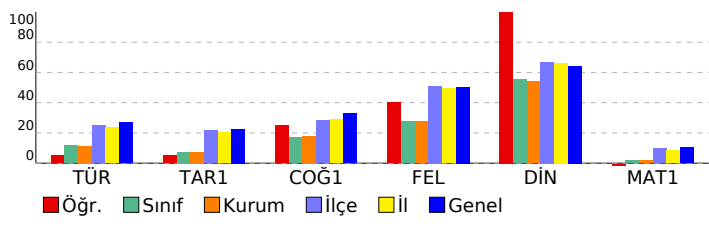

TYT ORJİNAL TÜRKİYE GENELİ YAYIN DENEMESİ - 1

DERSLERE GÖRE BAŞARI ANALİZİ

	S	D	Y	B%
TYT Türkçe	40	6	16	15
Türkçe	40	6	16	15
Farklı cümle yapılarını ve türlerini kullanır.	9	2	5	22
Metinde geçen kelime ve kelime gruplarının anlamlarını tespit eder.	8	1	5	13
Konuşurken gereksiz ses ve kelimeler kullanmaktan kaçınır.	1	0	1	0
Metindeki anlatım biçimlerini ve tekniklerinin işlevlerini belirler.	1	0	1	0
İyi bir anlatımda bulunması gereken özelliklere dikkat ederek yazar.	1	0	0	0
Farklı türlerde metinler yazar.	3	0	0	0
Konuşmasında önemli noktaları vurgulayan ve konuşmayı takip etmeyi kolaylaştıran ifadeler kullanır.	2	1	1	50
Metnin ana düşüncesi ve yardımcı düşüncelerini belirler.	14	2	3	14
İletişim sürecini oluşturan öğeleri ve iletişimde dilin önemini belirler.	1	0	0	0
TYT Sosyal	20	10	6	50
Tarih-1	5	1	3	20
1453-1520 yılları arasındaki süreçte meydana gelen başlıca siyasi gelişmeleri tarih şeridi ve haritalar üzerinde göst	1	0	1	0
I. Dünya Savaşı'nın sonuçlarını Osmanlı Devleti ve Batılı devletler açısından değerlendirir.	1	0	0	0
İki dünya savaşı arasındaki dönemde oluşan uluslararası siyasi, ekonomik ve askeri denge ile İkinci Dünya Savaşı'nı	1	0	1	0
Bir araştırma alanı ve bilim dalı olarak tarihin konusunu, kapsamını ve diğer bilim dallarıyla ilişkisini açıklar.	1	0	1	0
Emeviler ile birlikte İslam Devleti'nin yapısında meydana gelen değişimi analiz eder.	1	1	0	100
Coğrafya-1	5	2	3	40
İklim elemanlarının oluşumunu ve dağılımını açıklar.	1	1	0	100
Nüfusun dağılımı üzerinde etkili olan faktörler ile dünya nüfusunun dağılımını ilişkilendirir.	1	0	1	0
Afetlerden korunma yöntemlerini açıklar.	1	0	1	0
Doğa ve insan etkileşimini örneklerle açıklar.	1	0	1	0
Dünya'nın şekli ve hareketlerinin etkilerini değerlendirir.	1	1	0	100
Felsefe	5	2	0	40
Varlık felsefesinin konusunu ve problemlerini açıklar.	1	1	0	100
Ahlak felsefesinin konusunu ve problemlerini açıklar.	1	0	0	0
Bilim felsefesinin konusunu ve problemlerini açıklar.	1	0	0	0
Felsefenin insan ve toplum hayatı üzerindeki rolünü örneklerle açıklar.	1	1	0	100
Bilgi felsefesinin konusunu ve problemlerini açıklar.	1	0	0	0
Din Kült. ve Ahl. Bil.	5	5	0	100
Allah'ın varlığı ve birliği konusunda akli ve nakli delilleri analiz eder.	1	1	0	100
İnsanın doğası ile din arasında ilişki kurar.	1	1	0	100
Değerlerin oluşumuna etki eden unsurları analiz eder.	2	2	0	100
Gençlerin kişilik gelişiminde dini ve ahlaki değerler ile örf ve âdetlerin yerini tartışır.	1	1	0	100
TYT Matematik	40	0	2	0
Matematik-1	40	0	2	0
Sayı kümelerini birbirleriyle ilişkilendirir.	9	0	2	0
Köklü ifadeleri içeren denklemleri çözer.	1	0	0	0
Gerçek sayılar kümesinde aralık kavramını açıklar.	1	0	0	0
Üstü ifadeler ve Denklemler	1	0	0	0
Birinci Dereceden Denklemler ve Eşitsizlikler	1	0	0	0
Polinomlarla toplama, çıkarma, çarpma ve bölme işlemlerini yapar.	1	0	0	0
İki kümenin eşitliğini kullanarak işlemler yapar.	1	0	0	0
Kümeler	1	0	0	0
Oran ve orantı kavramlarını kullanarak problemler çözer.	5	0	0	0
Verilerin Grafikle Gösterilmesi	2	0	0	0
Denklemler ve eşitsizlikler ile ilgili problemler çözer.	6	0	0	0
Olasılık kavramı ile ilgili uygulamalar yapar.	1	0	0	0
Özel dörtgenlerin açısı, kenarı, köşegen ve alan özelliklerini açıklayarak problemler çözer.	3	0	0	0
Çokgenler	1	0	0	0
Dik prizmalar ve dik piramitlerin uzunluk, alan ve hacim bağlantılarını oluşturur.	1	0	0	0
Cemberde teğetin özelliklerini göstererek işlemler yapar.	1	0	0	0
Doğrunun Analitik İncelenmesi	1	0	0	0
Küre, dik dairesel silindir ve dik dairesel koninin alan ve hacim bağlantılarını oluşturarak işlemler yapar.	1	0	0	0
Üçgende açı özellikleri ile ilgili işlemler yapar.	2	0	0	0

SINAV SONUÇ BELGESİ								TYT ORJİNAL TÜRKİYE GENELİ YAYIN DENEMESİ - 1							
KARS / KARS MERKEZ / Atatürk Mesleki ve Teknik Anadolu Lisesi								DERSLERE GÖRE BAŞARI ANALİZİ							
Öğrenci				Numara		Sınıf		S D Y B%							
NEŞEGÜL BAYLASTIR				3824		12A		TYT Türkçe							
								40 13 27 33							
								Türkçe							
								40 13 27 33							
								Metinde geçen kelime ve kelime gruplarının anlamlarını tespit eder.							
								8 2 6 25							
								Farklı cümle yapılarını ve türlerini kullanır.							
								9 2 7 22							
								Konuşurken gereksiz ses ve kelimeler kullanmaktan kaçınır.							
								1 0 1 0							
								Farklı türlerde metinler yazar.							
								3 0 3 0							
								İletişim sürecini oluşturan öğeleri ve iletişimde dilin önemini belirler.							
								1 0 1 0							
								Metindeki anlatım biçimleri ve tekniklerinin işlevlerini belirler.							
								1 0 1 0							
								İyi bir anlatımda bulunması gereken özelliklere dikkat ederek yazar.							
								1 1 0 100							
								Konuşmasında önemli noktaları vurgulayan ve konuşmayı takip etmeyi kolaylaştıran ifadeler kullanır.							
								2 2 0 100							
								Metnin ana düşüncesi ve yardımcı düşüncelerini belirler.							
								14 6 8 43							
								TYT Sosyal							
								20 9 9 45							
								Tarih-1							
								5 2 3 40							
								Bir araştırma alanı ve bilim dalı olarak tarihin konusunu, kapsamını ve diğer bilim dallarıyla ilişkisini açıklar.							
								1 0 1 0							
								Emeviler ile birlikte İslam Devleti'nin yapısında meydana gelen değişimi analiz eder.							
								1 1 0 100							
								1453-1520 yılları arasındaki süreçte meydana gelen başlıca siyasi gelişmeleri tarih şeridi ve haritalar üzerinde gösterir.							
								1 1 0 100							
								I. Dünya Savaşı'nın sonuçlarını Osmanlı Devleti ve Batılı devletler açısından değerlendirir.							
								1 0 1 0							
								İki dünya savaşı arasındaki dönemde oluşan uluslararası siyasi, ekonomik ve askeri denge ile İkinci Dünya Savaşı'nı değerlendirir.							
								1 0 1 0							
								Coğrafya-1							
								5 2 2 40							
								Doğa ve insan etkileşimini örneklerle açıklar.							
								1 0 1 0							
								Dünya'nın şekli ve hareketlerinin etkilerini değerlendirir.							
								1 0 1 0							
								İklim elemanlarının oluşumunu ve dağılımını açıklar.							
								1 0 0 0							
								Nüfusun dağılışı üzerinde etkili olan faktörler ile dünya nüfusunun dağılımını ilişkilendirir.							
								1 1 0 100							
								Afetlerden korunma yöntemlerini açıklar.							
								1 1 0 100							
								Felsefe							
								5 2 2 40							
								Felsefenin insan ve toplum hayatı üzerindeki rolünü örneklerle açıklar.							
								1 0 1 0							
								Bilgi felsefesinin konusunu ve problemlerini açıklar.							
								1 1 0 100							
								Varlık felsefesinin konusunu ve problemlerini açıklar.							
								1 0 0 0							
								Ahlak felsefesinin konusunu ve problemlerini açıklar.							
								1 1 0 100							
								Bilim felsefesinin konusunu ve problemlerini açıklar.							
								1 0 1 0							
								Din Kült. ve Ahl. Bil.							
								5 3 2 60							
								Gençlerin kişilik gelişiminde dinî ve ahlaki değerler ile örf ve âdetlerin yerini tartışır.							
								1 1 0 100							
								Değerlerin oluşumuna etki eden unsurları analiz eder.							
								2 1 1 50							
								Allah'ın varlığı ve birliği konusunda akli ve nakli delilleri analiz eder.							
								1 1 0 100							
								İnsanın doğası ile din arasındaki ilişki kurar.							
								1 0 1 0							

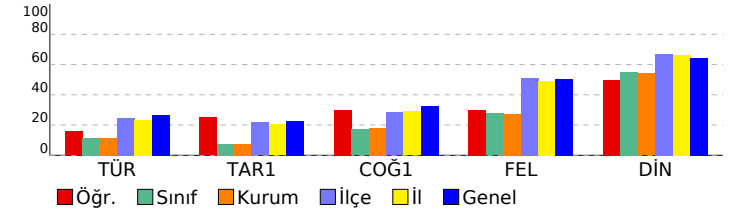

Soru No	12345678901234567890123456789012345678901234567890
TYT Türkçe	dCebecaDedBddBccBBedbeCedaaaDaBdcEaDaCDc
Cevap Anahtarı	A BCCDDDEDDABEEBADBBCECCACDCCDCBCEEDECDE
TYT Sosyal	aDAceee DEaD DdCBBba
Cevap Anahtarı	A DDAEBCDBDEBDEDCBBDC

SINAV SONUÇ BELGESİ

KARS / KARS MERKEZ / Atatürk Mesleki ve Teknik Anadolu Lisesi

Öğrenci	Numara	Sınıf
NİLAYDA NERSE	3934	12A

Puan Türü	Puan	Genel Ort.	Dereceler				
			Snf	Kurum	İlçe	İl	Genel
TYT	▼ 105,530	183,620	88	91	529	671	22486
Puanı Hesaplanan:			97	538	681	23113	
Katılımlar:			99	104	561	714	24217

Ders	Soru	Doğru	Yanlış	Net	Başarı %	Sınıf Ort.	Kurum Ort.	Genel Ort.
Türkçe	40	8	28	1,00	3	▼ 4,63	▼ 4,51	▼ 10,68
Tarih-1	5	1	4	0,00	0	▼ 0,37	▼ 0,37	▼ 1,13
Coğrafya-1	5	0	5	-1,25	-25	▼ 0,85	▼ 0,90	▼ 1,64
Felsefe	5	0	5	-1,25	-25	▼ 1,38	▼ 1,37	▼ 2,52
Din Kül. ve Ahl. Bil.	5	5	0	5,00	100	▲ 2,76	▲ 2,71	▲ 3,21
TYT Sosyal	20	6	14	2,50	13	▼ 5,35	▼ 5,35	▼ 8,49
Matematik-1	40	1	10	-1,50	-4	▼ 0,63	▼ 0,67	▼ 4,17
Toplam:	120	15	52	2,00	2	▼ 10,51	▼ 10,44	▼ 24,52

Soru No: 1234567890123456789012345678901234567890

TYT Türkçe: eD ecaeCd aa ce eceadcbcCeDCdaEaEcEeacab
Cevap Anahtarı: B CDDDEDBCBEEDBBCECCACDCDCBCEEEDECEDEDA

TYT Sosyal: bbcDeccabccaaebDCCB
Cevap Anahtarı: B AEBDDBECEDEDCBDBDCB

TYT Matematik: Eaaaacc c ab a
Cevap Anahtarı: B EDDCDBACBCDDBCEBDECCEECDDCDBCCBDBDCB

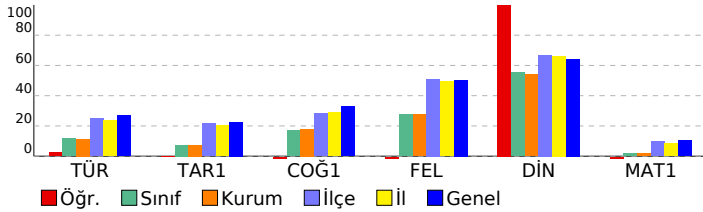

TYT ORJİNAL TÜRKİYE GENELİ YAYIN DENEMESİ - 1

DERSLERE GÖRE BAŞARI ANALİZİ		S	D	Y	B%
TYT Türkçe		40	8	28	20
Türkçe		40	8	28	20
Farklı cümle yapılarını ve türlerini kullanır.		9	1	8	11
Metinde geçen kelime ve kelime gruplarının anlamlarını tespit eder.		8	2	6	25
Konuşurken gereksiz ses ve kelimeler kullanılmaktan kaçınır.		1	0	0	0
Metindeki anlatım biçimlerini ve tekniklerinin işlevlerini belirler.		1	0	0	0
İyi bir anlatımda bulunması gereken özelliklere dikkat ederek yazar.		1	0	1	0
Farklı türlerde metinler yazar.		3	0	2	0
Konuşmasında önemli noktaları vurgulayan ve konuşmayı takip etmeyi kolaylaştıran ifadeler kullanır.		2	0	1	0
Metnin ana düşüncesi ve yardımcı düşüncelerini belirler.		14	5	9	36
İletişim sürecini oluşturan öğeleri ve iletişimde dilin önemini belirler.		1	0	1	0
TYT Sosyal		20	6	14	30
Tarih-1		5	1	4	20
1453-1520 yılları arasındaki süreçte meydana gelen başlıca siyasi gelişmeleri tarih şeridi ve haritalar üzerinde göst		1	0	1	0
I. Dünya Savaşı'nın sonuçlarını Osmanlı Devleti ve Batılı devletler açısından değerlendirir.		1	0	1	0
İki dünya savaşı arasındaki dönemde oluşan uluslararası siyasi, ekonomik ve askeri denge ile İkinci Dünya Savaşı'nı		1	0	1	0
Bir araştırma alanı ve bilim dalı olarak tarihin konusunu, kapsamını ve diğer bilim dallarıyla ilişkisini açıklar.		1	1	0	100
Emeviler ile birlikte İslam Devleti'nin yapısında meydana gelen değişimi analiz eder.		1	0	1	0
Coğrafya-1		5	0	5	0
İklim elemanlarının oluşumunu ve dağılımını açıklar.		1	0	1	0
Nüfusun dağılımı üzerinde etkili olan faktörler ile dünya nüfusunun dağılımını ilişkilendirir.		1	0	1	0
Afetlerden korunma yöntemlerini açıklar.		1	0	1	0
Doğa ve insan etkileşimini örneklerle açıklar.		1	0	1	0
Dünya'nın şekli ve hareketlerinin etkilerini değerlendirir.		1	0	1	0
Felsefe		5	0	5	0
Varlık felsefesinin konusunu ve problemlerini açıklar.		1	0	1	0
Ahlak felsefesinin konusunu ve problemlerini açıklar.		1	0	1	0
Bilim felsefesinin konusunu ve problemlerini açıklar.		1	0	1	0
Felsefenin insan ve toplum hayatı üzerindeki rolünü örneklerle açıklar.		1	0	1	0
Bilgi felsefesinin konusunu ve problemlerini açıklar.		1	0	1	0
Din Kül. ve Ahl. Bil.		5	5	0	100
Allah'ın varlığı ve birliği konusunda akli ve nakli delilleri analiz eder.		1	1	0	100
İnsanın doğası ile din arasında ilişki kurar.		1	1	0	100
Değerlerin oluşumuna etki eden unsurları analiz eder.		2	2	0	100
Gençlerin kişilik gelişiminde dini ve ahlaki değerler ile örf ve âdetlerin yerini tartışır.		1	1	0	100
TYT Matematik		40	1	10	3
Matematik-1		40	1	10	3
Sayı kümelerini birbirleriyle ilişkilendirir.		9	1	4	11
Kökü ifadeleri içeren denklemleri çözer.		1	0	1	0
Gerçek sayılar kümesinde aralık kavramını açıklar.		1	0	1	0
Üstü ifadeler ve Denklemler		1	0	1	0
Birinci Dereceden Denklemler ve Eşitsizlikler		1	0	0	0
Polinomlarla toplama, çıkarma, çarpma ve bölme işlemlerini yapar.		1	0	1	0
İki kümenin eşitliğini kullanarak işlemler yapar.		1	0	0	0
Kümeler		1	0	1	0
Oran ve orantı kavramlarını kullanarak problemler çözer.		5	0	0	0
Verilerin Grafikte Gösterilmesi		2	0	0	0
Denklemler ve eşitsizlikler ile ilgili problemler çözer.		6	0	1	0
Olasılık kavramı ile ilgili uygulamalar yapar.		1	0	0	0
Özel dörtgenlerin açısı, kenar, köşegen ve alan özelliklerini açıklayarak problemler çözer.		3	0	0	0
Çokgenler		1	0	0	0
Dik prizmalar ve dik piramitlerin uzunluk, alan ve hacim bağıntılarını oluşturur.		1	0	0	0
Çemberde teğetin özelliklerini göstererek işlemler yapar.		1	0	0	0
Doğrunun Analitik İncelenmesi		1	0	0	0
Küre, dik dairesel silindir ve dik dairesel koninin alan ve hacim bağıntılarını oluşturarak işlemler yapar.		1	0	0	0
Üçgende açı özellikleri ile ilgili işlemler yapar.		2	0	0	0

SINAV SONUÇ BELGESİ

KARS / KARS MERKEZ / Atatürk Mesleki ve Teknik Anadolu Lisesi

Öğrenci	Numara	Sınıf
ÖZLEM VARGÜN	0	12A

Puan Türü	Puan	Genel Ort.	Dereceler				
			Snf	Kurum	İlçe	İl	Genel
TYT	▼ 132,920	183,620	44	46	425	537	19300
Puanı Hesaplanan:			97	538	681	23113	
Katılımlar:			99	104	561	714	24217

Ders	Soru	Doğru	Yanlış	Net	Başarı %	Sınıf Ort.	Kurum Ort.	Genel Ort.
Türkçe	40	12	21	6,75	17	▲ 4,63	▲ 4,51	▼ 10,68
Tarih-1	5	1	3	0,25	5	▼ 0,37	▼ 0,37	▼ 1,13
Coğrafya-1	5	0	1	-0,25	-5	▼ 0,85	▼ 0,90	▼ 1,64
Felsefe	5	0	0	0,00	0	▼ 1,38	▼ 1,37	▼ 2,52
Din Kült. ve Ahl. Bil.	5	0	2	-0,50	-10	▼ 2,76	▼ 2,71	▼ 3,21
TYT Sosyal	20	1	6	-0,50	-3	▼ 5,35	▼ 5,35	▼ 8,49
Matematik-1	40	4	2	3,50	9	▲ 0,63	▲ 0,67	▼ 4,17
Toplam:	120	17	29	9,75	8	▼ 10,51	▼ 10,44	▼ 24,52

Soru No: 1234567890123456789012345678901234567890

TYT Türkçe: dC c ada BEbB Dea bDCaeacCCDeaab EbcbDE
 Cevap Anahtarı: A BCCDDDEDDABEEBABBCECCACDCDCBCEEDECDE

TYT Sosyal: bDda a e c
 Cevap Anahtarı: A DDAEBCEBDEBDECCBBDC

TYT Matematik: a dD E BC
 Cevap Anahtarı: A DCDBAEDDDCBCEBDECECCDDCDBCBCBCECCDBBCDC

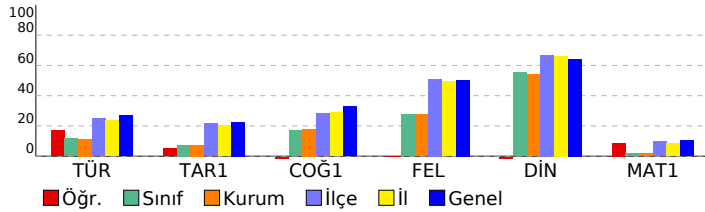

TYT ORJİNAL TÜRKİYE GENELİ YAYIN DENEMESİ - 1

DERSLERE GÖRE BAŞARI ANALİZİ

TYT Türkçe	S	D	Y	B%
Türkçe	40	12	21	30
Metinde geçen kelime ve kelime gruplarının anlamlarını tespit eder.	8	1	7	13
Farklı cümle yapılarını ve türlerini kullanır.	9	3	4	33
Konuşurken gereksiz ses ve kelimeler kullanmaktan kaçınır.	1	0	0	0
Farklı türlerde metinler yazar.	3	1	0	33
İletişim sürecini oluşturan öğeleri ve iletişimde dilin önemini belirler.	1	0	0	0
Metindeki anlatım biçimleri ve tekniklerinin işlevlerini belirler.	1	1	0	100
İyi bir anlatımda bulunması gereken özelliklere dikkat ederek yazar.	1	1	0	100
Konuşmasında önemli noktaları vurgulayan ve konuşmayı takip etmeyi kolaylaştıran ifadeler kullanır.	2	0	2	0
Metnin ana düşüncesi ve yardımcı düşüncelerini belirler.	14	5	8	36

TYT Sosyal **20 1 6 5**

Tarih-1 **5 1 3 20**

Bir araştırma alanı ve bilim dalı olarak tarihin konusunu, kapsamını ve diğer bilim dallarıyla ilişkisini açıklar.	1	0	1	0
Emeviler ile birlikte İslam Devleti'nin yapısında meydana gelen değişimi analiz eder.	1	1	0	100
1453-1520 yılları arasındaki süreçte meydana gelen başlıca siyasi gelişmeleri tarih şeridi ve haritalar üzerinde gösterir.	1	0	1	0
İ. Dünya Savaşı'nın sonuçlarını Osmanlı Devleti ve Batılı devletler açısından değerlendirir.	1	0	1	0
İki dünya savaşı arasındaki dönemde oluşan uluslararası siyasi, ekonomik ve askeri denge ile İkinci Dünya Savaşı'nı değerlendirir.	1	0	0	0

Coğrafya-1 **5 0 1 0**

Doğa ve insan etkileşimini örneklerle açıklar.	1	0	0	0
Dünya'nın şekli ve hareketlerinin etkilerini değerlendirir.	1	0	1	0
İklim elemanlarının oluşumunu ve dağılımını açıklar.	1	0	0	0
Nüfusun dağılımı üzerinde etkili olan faktörler ile dünya nüfusunun dağılımını ilişkilendirir.	1	0	0	0
Afetlerden korunma yöntemlerini açıklar.	1	0	0	0

Felsefe **5 0 0 0**

Felsefenin insan ve toplum hayatı üzerindeki rolünü örneklerle açıklar.	1	0	0	0
Bilgi felsefesinin konusunu ve problemlerini açıklar.	1	0	0	0
Varlık felsefesinin konusunu ve problemlerini açıklar.	1	0	0	0
Ahlak felsefesinin konusunu ve problemlerini açıklar.	1	0	0	0
Bilim felsefesinin konusunu ve problemlerini açıklar.	1	0	0	0

Din Kült. ve Ahl. Bil. **5 0 2 0**

Gençlerin kişilik gelişiminde dinî ve ahlaki değerler ile örf ve âdetlerin yerini tartışır.	1	0	1	0
Değerlerin oluşumuna etki eden unsurları analiz eder.	2	0	0	0
Allah'ın varlığı ve birliği konusunda akli ve nakli delilleri analiz eder.	1	0	1	0
İnsanın doğası ile din arasında ilişki kurar.	1	0	0	0

TYT Matematik **40 4 2 10**

Matematik-1 **40 4 2 10**

Sayı kümelerini birbirleriyle ilişkilendirir.	9	2	2	22
Köklü ifadeleri içeren denklemleri çözer.	1	0	0	0
Gerçek sayılar kümesinde aralık kavramını açıklar.	1	0	0	0
Üstü İfadeler ve Denklemler	1	0	0	0
Kümeler	1	0	0	0
Birinci Dereceden Denklemler ve Eşitsizlikler	1	0	0	0

Oran ve orantı kavramlarını kullanarak problemler çözer.	5	1	0	20
İki kümenin eşitliğini kullanarak işlemler yapar.	1	0	0	0
Verilerin Grafikte Gösterilmesi	2	0	0	0
Denklemler ve eşitsizlikler ile ilgili problemler çözer.	6	0	0	0
Polinomlarla toplama, çıkarma, çarpma ve bölme işlemlerini yapar.	1	1	0	100
Olasılık kavramı ile ilgili uygulamalar yapar.	1	0	0	0
Üçgende açı özellikleri ile ilgili işlemler yapar.	2	0	0	0
Özel dörtgenlerin açısı, kenarı, köşegen ve alan özelliklerini açıklayarak problemler çözer.	3	0	0	0
Çokgenler	1	0	0	0
Dik prizmalar ve dik piramitlerin uzunluk, alan ve hacim bağıntılarını oluşturur.	1	0	0	0
Çemberde teğetin özelliklerini göstererek işlemler yapar.	1	0	0	0
Doğrunun Analitik İncelenmesi	1	0	0	0
Küre, dik dairesel silindiri ve dik dairesel koninin alan ve hacim bağıntılarını oluşturarak işlemler yapar.	1	0	0	0

SINAV SONUÇ BELGESİ

KARS / KARS MERKEZ / Atatürk Mesleki ve Teknik Anadolu Lisesi

Öğrenci	Numara	Sınıf
PELİN YILDIRIM	3885	12A

Puan Türü	Puan	Genel Ort.	Dereceler				
			Snf	Kurum	İlçe	İl	Genel
TYT	▼ 154,025	183,620	16	17	304	372	15590
Puanı Hesaplanan:			97	538	681	23113	
Katılımlar:			99	104	561	714	24217

Ders	Soru	Doğru	Yanlış	Net	Başarı %	Sınıf Ort.	Kurum Ort.	Genel Ort.
Türkçe	40	11	25	4,75	12	▲ 4,63	▲ 4,51	▼ 10,68
Tarih-1	5	1	4	0,00	0	▼ 0,37	▼ 0,37	▼ 1,13
Coğrafya-1	5	3	1	2,75	55	▲ 0,85	▲ 0,90	▲ 1,64
Felsefe	5	3	2	2,50	50	▲ 1,38	▲ 1,37	▼ 2,52
Din Kül. ve Ahl. Bil.	5	3	2	2,50	50	▼ 2,76	▼ 2,71	▼ 3,21
TYT Sosyal	20	10	9	7,75	39	▲ 5,35	▲ 5,35	▼ 8,49
Matematik-1	40	4	1	3,75	9	▲ 0,63	▲ 0,67	▼ 4,17
Toplam:	120	25	35	16,25	14	▲ 10,51	▲ 10,44	▼ 24,52

Soru No 1234567890123456789012345678901234567890

TYT Türkçe dbaD cdDDBeE B ededbCacCcbCDdaadaeECab

Cevap Anahtarı A BCCDDDEDDABEEBABBCECCACDCDCBCEEDECDE

TYT Sosyal cabbBC BDaBaEeCaBBDA

Cevap Anahtarı A DDAEBCEBDEBDECCBBDC

TYT Matematik D Dc B C

Cevap Anahtarı A DCDBAEDDDCBCEBDECEECDDCDBCBCBCECCDBBCDC

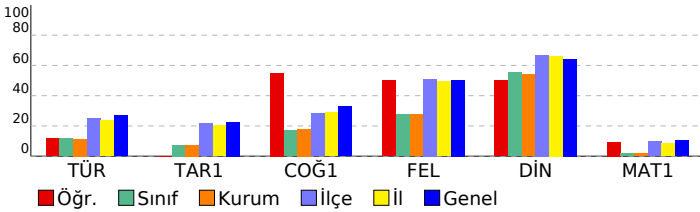

TYT ORJİNAL TÜRKİYE GENELİ YAYIN DENEMESİ - 1

DERSLERE GÖRE BAŞARI ANALİZİ		S	D	Y	B%
TYT Türkçe		40	11	25	28
Türkçe		40	11	25	28
Metinde geçen kelime ve kelime gruplarının anlamlarını tespit eder.		8	3	5	38
Farklı cümle yapılarını ve türlerini kullanır.		9	1	7	11
Konuşurken gereksiz ses ve kelimeler kullanmaktan kaçınır.		1	0	0	0
Farklı türlerde metinler yazar.		3	1	0	33
İletişim sürecini oluşturan öğeleri ve iletişimde dilin önemini belirler.		1	0	1	0
Metindeki anlatım biçimleri ve tekniklerinin işlevlerini belirler.		1	1	0	100
İyi bir anlatımda bulunması gereken özelliklere dikkat ederek yazar.		1	1	0	100
Konuşmasında önemli noktaları vurgulayan ve konuşmayı takip etmeyi kolaylaştıran ifadeler kullanır.		2	0	2	0
Metnin ana düşüncesi ve yardımcı düşüncelerini belirler.		14	4	10	29
TYT Sosyal		20	10	9	50
Tarih-1		5	1	4	20
Bir araştırma alanı ve bilim dalı olarak tarihin konusunu, kapsamını ve diğer bilim dallarıyla ilişkisini açıklar.		1	0	1	0
Emeviler ile birlikte İslam Devleti'nin yapısında meydana gelen değişimi analiz eder.		1	0	1	0
1453-1520 yılları arasındaki süreçte meydana gelen başlıca siyasi gelişmeleri tarih şeridi ve haritalar üzerinde gösterir.		1	0	1	0
I. Dünya Savaşı'nın sonuçlarını Osmanlı Devleti ve Batılı devletler açısından değerlendirir.		1	0	1	0
İki dünya savaşı arasındaki dönemde oluşan uluslararası siyasi, ekonomik ve askeri denge ile İkinci Dünya Savaşı'nı değerlendirir.		1	1	0	100
Coğrafya-1		5	3	1	60
Doğa ve insan etkileşimini örneklerle açıklar.		1	1	0	100
Dünya'nın şekli ve hareketlerinin etkilerini değerlendirir.		1	0	0	0
İklim elemanlarının oluşumunu ve dağılımını açıklar.		1	1	0	100
Nüfusun dağılımı üzerinde etkili olan faktörler ile dünya nüfusunun dağılımını ilişkilendirir.		1	1	0	100
Afetlerden korunma yöntemlerini açıklar.		1	0	1	0
Felsefe		5	3	2	60
Felsefenin insan ve toplum hayatı üzerindeki rolünü örneklerle açıklar.		1	1	0	100
Bilgi felsefesinin konusunu ve problemlerini açıklar.		1	0	1	0
Varlık felsefesinin konusunu ve problemlerini açıklar.		1	1	0	100
Ahlak felsefesinin konusunu ve problemlerini açıklar.		1	0	1	0
Bilim felsefesinin konusunu ve problemlerini açıklar.		1	1	0	100
Din Kül. ve Ahl. Bil.		5	3	2	60
Gençlerin kişilik gelişiminde dinî ve ahlaki değerler ile örf ve âdetlerin yerini tartışır.		1	0	1	0
Değerlerin oluşumuna etki eden unsurları analiz eder.		2	1	1	50
Allah'ın varlığı ve birliği konusunda akli ve nakli delilleri analiz eder.		1	1	0	100
İnsanın doğası ile din arasında ilişki kurar.		1	1	0	100
TYT Matematik		40	4	1	10
Matematik-1		40	4	1	10
Sayı kümelerini birbirleriyle ilişkilendirir.		9	2	0	22
Kökü ifadeleri içeren denklemleri çözer.		1	0	0	0
Gerçek sayılar kümesinde aralık kavramını açıklar.		1	0	0	0
Üstü ifadeler ve Denklemler		1	0	0	0
Kümeler		1	0	1	0
Birinci Dereceden Denklemler ve Eşitsizlikler		1	0	0	0
Oran ve orantı kavramlarını kullanarak problemler çözer.		5	1	0	20
İki kümenin eşitliğini kullanarak işlemler yapar.		1	0	0	0
Verilerin Grafikte Gösterilmesi		2	0	0	0
Denklemler ve eşitsizlikler ile ilgili problemler çözer.		6	1	0	17
Polinomlarla toplama, çıkarma, çarpma ve bölme işlemlerini yapar.		1	0	0	0
Olasılık kavramı ile ilgili uygulamalar yapar.		1	0	0	0
Üçgende açı özellikleri ile ilgili işlemler yapar.		2	0	0	0
Özel dörtgenlerin açısı, kenarı, köşegeni ve alan özelliklerini açıklayarak problemler çözer.		3	0	0	0
Çokgenler		1	0	0	0
Dik prizmalar ve dik piramitlerin uzunluk, alan ve hacim bağıntılarını oluşturur.		1	0	0	0
Çemberde teğetin özelliklerini göstererek işlemler yapar.		1	0	0	0
Doğrunun Analitik İncelenmesi		1	0	0	0
Küre, dik dairesel silindiri ve dik dairesel koninin alan ve hacim bağıntılarını oluşturarak işlemler yapar.		1	0	0	0

SINAV SONUÇ BELGESİ							
KARS / KARS MERKEZ / Atatürk Mesleki ve Teknik Anadolu Lisesi							
Öğrenci				Numara	Sınıf		
PINAR BULUCULAR				3558	12A		
Puan Türü	Puan	Genel Ort.	Dereceler				
			Snf	Kurum	İlçe	İl	Genel
TYT	▼ 125,053	183,620	58	60	472	595	20469
	Puanı Hesaplanan:		97	538	681	23113	
Katılımlar:			99	104	561	714	24217

Ders	Soru	Doğru	Yanlış	Net	Başarı %	Sınıf Ort.	Kurum Ort.	Genel Ort.
Türkçe	40	8	18	3,50	9	▼ 4,63	▼ 4,51	▼ 10,68
Tarih-1	5	0	0	0,00	0	▼ 0,37	▼ 0,37	▼ 1,13
Coğrafya-1	5	1	3	0,25	5	▼ 0,85	▼ 0,90	▼ 1,64
Felsefe	5	0	0	0,00	0	▼ 1,38	▼ 1,37	▼ 2,52
Din Kül. ve Ahl. Bil.	5	4	1	3,75	75	▲ 2,76	▲ 2,71	▲ 3,21
TYT Sosyal	20	5	4	4,00	20	▼ 5,35	▼ 5,35	▼ 8,49
Matematik-1	40	6	22	0,50	1	▼ 0,63	▼ 0,67	▼ 4,17
Fizik	7	0	0	0,00	0	◆ 0,00	▼ 0,01	▼ 0,31
Kimya	7	0	0	0,00	0	▼ 0,09	▼ 0,08	▼ 1,09
Biyoloji	6	0	1	-0,25	-4	▼ -0,08	▼ -0,05	▼ 1,48
TYT Fen	20	0	1	-0,25	-1	▼ 0,01	▼ 0,05	▼ 2,88
Toplam:	120	19	45	7,75	6	▼ 10,51	▼ 10,44	▼ 24,52

Soru No	1234567890123456789012345678901234567890
TYT Türkçe	dDadbeCddEaeccaC CCebd acDd
Cevap Anahtarı	B CDDDEBCEBEEBADBBCECCACDCDCBCEEEDECEDEDA
TYT Sosyal	c cCb BbCCB
Cevap Anahtarı	B AEBDBDECEDEDCBDBDCCB
TYT Matematik	edebD d eDceeb DadbbCdCab aaDdec
Cevap Anahtarı	B EDDCDBACBCDDBCEBDECCEECDDCCBCCDBBCDCBE
TYT Fen	d
Cevap Anahtarı	B CDCDBACCDBDCBCDACBBE

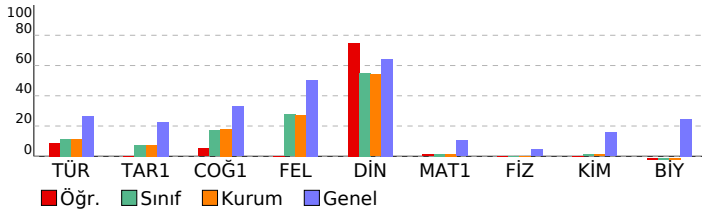

TYT ORJİNAL TÜRKİYE GENELİ YAYIN DENEMESİ - 1				
DERSLERE GÖRE BAŞARI ANALİZİ				
	S	D	Y B%	
TYT Türkçe	40	8	18	20
Türkçe	40	8	18	20
Farklı cümle yapılarını ve türlerini kullanır.	9	3	5	33
Metinde geçen kelime ve kelime gruplarının anlamlarını tespit eder.	8	3	4	38
Konuşurken gereksiz ses ve kelimeler kullanmaktan kaçınır.	1	0	1	100
Metindeki anlatım biçimlerini ve tekniklerinin işlevlerini belirler.	1	0	1	0
İyi bir anlatımda bulunması gereken özelliklere dikkat ederek yazar.	1	0	1	0
Farklı türlerde metinler yazar.	3	1	2	33
Konuşmasında önemli noktaları vurgulayan ve konuşmayı takip etmeyi kolaylaştıran ifadeler kullanır.	2	0	2	0
Bir araştırma alanı ve bilim dalı olarak tarihin konusunu, kapsamını ve diğer bilim dallarıyla ilişkisini açıklar.	1	0	0	0
Metnin ana düşüncesi ve yardımcı düşüncelerini belirler.	14	0	2	0
İletişim sürecini oluşturan öğeleri ve iletişimde dilin önemini belirler.	1	0	1	0
TYT Sosyal	20	5	4	25
Tarih-1	5	0	0	0
1453-1520 yılları arasındaki süreçte meydana gelen başlıca siyasi gelişmeleri tarih seridi ve haritalar üzerinde göst	1	0	0	0
İ. Dünya Savaşı'nın sonuçlarını Osmanlı Devleti ve Batılı devletler açısından değerlendirir.	1	0	0	0
İki dünya savaşı arasındaki dönemde oluşan uluslararası siyasi, ekonomik ve askeri denge ile İkinci Dünya Savaşı'nı	1	0	0	0
Bir araştırma alanı ve bilim dalı olarak tarihin konusunu, kapsamını ve diğer bilim dallarıyla ilişkisini açıklar.	1	0	0	0
Emeviler ile birlikte İslam Devleti'nin yapısında meydana gelen değişimi analiz eder.	1	0	0	0
Coğrafya-1	5	1	3	20
İklim elemanlarının oluşumunu ve dağılımını açıklar.	1	0	1	0
Nüfusun dağılışı üzerinde etkili olan faktörler ile dünya nüfusunun dağılımını ilişkilendirir.	1	0	0	0
Afetlerden korunma yöntemlerini açıklar.	1	0	1	0
Doğa ve insan etkileşimini örneklerle açıklar.	1	1	0	100
Dünya'nın şekli ve hareketlerinin etkilerini değerlendirir.	1	0	1	0
Felsefe	5	0	0	0
Varlık felsefesinin konusunu ve problemlerini açıklar.	1	0	0	0
Ahlak felsefesinin konusunu ve problemlerini açıklar.	1	0	0	0
Bilim felsefesinin konusunu ve problemlerini açıklar.	1	0	0	0
Felsefenin insan ve toplum hayatı üzerindeki rolünü örneklerle açıklar.	1	0	0	0
Bilgi felsefesinin konusunu ve problemlerini açıklar.	1	0	0	0
Din Kül. ve Ahl. Bil.	5	4	1	80
Allah'ın varlığı ve birliği konusunda akli ve nakli delilleri analiz eder.	1	1	0	100
İnsanın doğası ile din arasında ilişki kurar.	1	0	1	0
Değerlerin oluşumuna etki eden unsurları analiz eder.	2	2	0	100
Gençlerin kişilik gelişiminde dini ve ahlaki değerler ile örf ve âdetlerin yerini tartışır.	1	1	0	100
TYT Matematik	40	6	22	15
Matematik-1	40	6	22	15
Sayı kümelerini birbirine ilişkilendirir.	9	2	2	22
Köklü ifadeleri içeren denklemleri çözer.	1	0	0	0
Gerçek sayılar kümesinde aralık kavramını açıklar.	1	0	0	0
Üstü ifadeler ve Denklemler	1	0	0	0
Birinci Dereceden Denklemler ve Eşitsizlikler	1	0	1	0
Polinomlarla toplama, çıkarma, çarpma ve bölme işlemlerini yapar.	1	0	1	0
İki kümenin eşitliğini kullanarak işlemler yapar.	1	0	1	0
Kümeler	1	0	1	0
Oran ve orantı kavramlarını kullanarak problemler çözer.	5	0	3	0
Verilerin Grafikte Gösterilmesi	2	0	2	0
Denklemler ve eşitsizlikler ile ilgili problemler çözer.	6	1	4	17
Olasılık kavramı ile ilgili uygulamalar yapar.	1	1	0	100
Özel dörtgenlerin açısı, kenar, köşegen ve alan özelliklerini açıklarak problemler çözer.	3	1	2	33
Çokgenler	1	0	1	0
Dik prizmalar ve dik piramitlerin uzunluk, alan ve hacim bağıntılarını oluşturur.	1	0	0	0
Cemberde teğetin özelliklerini göstererek işlemler yapar.	1	0	1	0
Doğrunun Analitik İncelenmesi	1	1	0	100
Küre, dik dairesel silindir ve dik dairesel koninin alan ve hacim bağıntılarını oluşturarak işlemler yapar.	1	0	1	0
Üçgende açı özellikleri ile ilgili işlemler yapar.	2	0	2	0
TYT Fen	20	0	1	0
Fizik	7	0	0	0
Üreteçlerin seri ve paralel bağlanma gerekçelerini açıklar.	1	0	0	0
Isıl denge kavramının sıcaklık farkı ve ısı kavramı ile olan ilişkisini analiz eder.	1	0	0	0
Düzlem aynada görüntü oluşumunu açıklar.	1	0	0	0
Basınç ve basınç kuvveti kavramlarının katı, durgun sıvı ve gazlarda bağlı olduğu değişkenleri açıklar.	1	0	0	0
Oteleme kinetik enerjisi, yer çekimi potansiyel enerjisi ve esneklik potansiyel enerjisinin bağlı olduğu değişkenleri	1	0	0	0
Kimya	7	0	0	0
Kimyasal türler arasındaki etkileşimleri sınıflandırır.	3	0	0	0
Asitler ve bazlar arasındaki tepkimeleri açıklar.	1	0	0	0
Dalton, Thomson, Rutherford ve Bohr atom modellerini açıklar.	1	0	0	0
Yaygın Günlük Hayat Kimyasalları	1	0	0	0
Biyoloji	6	0	1	0
Canlılardaki beslenme şekillerini örneklerle açıklar.	1	0	0	0
Lipit, karbonhidrat, protein, vitamin, su ve minerallerin sağlıklı beslenme ile ilişkisini kurar.	1	0	0	0
Hücre yapısı ve görevlerini açıklar.	1	0	0	0
Mitozu açıklar.	1	0	1	0
Canlıların sınıflandırılmasında kullanılan âlemleri ve bu âlemlerin genel özelliklerini açıklar.	1	0	0	0
Kalıtımın genel esaslarını açıklar.	1	0	0	0

SINAV SONUÇ BELGESİ							
KARS / KARS MERKEZ / Atatürk Mesleki ve Teknik Anadolu Lisesi							
Öğrenci			Numara		Sınıf		
RABİA BALAKAR			3925		12A		
Puan Türü	Puan	Genel Ort.	Dereceler				
			Snf	Kurum	İlçe	İl	Genel
TYT	▼ 145,190	183,620	25	26	344	427	17203
	Puanı Hesaplanan:		97	538	681	23113	
Katılımlar:			99	104	561	714	24217

Ders	Soru	Doğru	Yanlış	Net	Başarı %	Sınıf Ort.	Kurum Ort.	Genel Ort.
Türkçe	40	14	23	8,25	21	▲ 4,63	▲ 4,51	▼ 10,68
Tarih-1	5	1	2	0,50	10	▲ 0,37	▲ 0,37	▼ 1,13
Coğrafya-1	5	2	1	1,75	35	▲ 0,85	▲ 0,90	▲ 1,64
Felsefe	5	2	2	1,50	30	▲ 1,38	▲ 1,37	▼ 2,52
Din Kült. ve Ahl. Bil.	5	3	2	2,50	50	▼ 2,76	▼ 2,71	▼ 3,21
TYT Sosyal	20	8	7	6,25	31	▲ 5,35	▲ 5,35	▼ 8,49
Matematik-1	40	0	1	-0,25	-1	▼ 0,63	▼ 0,67	▼ 4,17
Toplam:	120	22	31	14,25	12	▲ 10,51	▲ 10,44	▼ 24,52

Soru No	1234567890123456789012345678901234567890
TYT Türkçe	ec ccbdCdeE d cBedbCCACbaCceBdcEdbcdBEDA
Cevap Anahtarı	B CDDDEDBCBEEDBBCECCACDCCDCBCEEEDECEDEDA
TYT Sosyal	a bDe EC EeeB BaCaB
Cevap Anahtarı	B AEBDDBECEDEDCBDBDCCB
TYT Matematik	d
Cevap Anahtarı	B EDDCDBACBCDDBCEBDECECECDCCBCCBDBBDCBCE

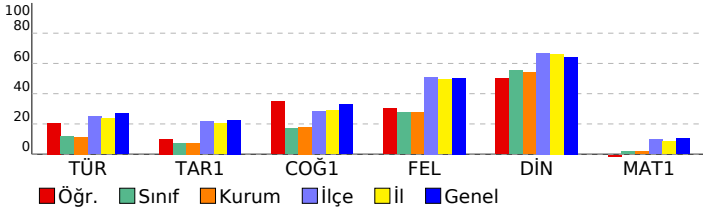

TYT ORJİNAL TÜRKİYE GENELİ YAYIN DENEMESİ - 1		S	D	Y	B%
DERSLERE GÖRE BAŞARI ANALİZİ					
TYT Türkçe		40 14 23 35			
Türkçe		40 14 23 35			
Farklı cümle yapılarını ve türlerini kullanır.		9	4	5	44
Metinde geçen kelime ve kelime gruplarının anlamlarını tespit eder.		8	2	6	25
Konuşurken gereksiz ses ve kelimeler kullanılmaktan kaçınır.		1	0	0	0
Metindeki anlatım biçimlerini ve tekniklerinin işlevlerini belirler.		1	1	0	100
İyi bir anlatımda bulunması gereken özelliklere dikkat ederek yazar.		1	0	0	0
Farklı türlerde metinler yazar.		3	1	1	33
Konuşmasında önemli noktaları vurgulayan ve konuşmayı takip etmeyi kolaylaştıran ifadeler kullanır.		2	1	1	50
Metnin ana düşüncesi ve yardımcı düşüncelerini belirler.		14	4	10	29
İletişim sürecini oluşturan öğeleri ve iletişimde dilin önemini belirler.		1	1	0	100
TYT Sosyal		20 8 7 40			
Tarih-1		5 1 2 20			
1453-1520 yılları arasındaki süreçte meydana gelen başlıca siyasi gelişmeleri tarih şeridi ve haritalar üzerinde göst		1	0	0	0
I. Dünya Savaşı'nın sonuçlarını Osmanlı Devleti ve Batılı devletler açısından değerlendirir.		1	0	1	0
İki dünya savaşı arasındaki dönemde oluşan uluslararası siyasi, ekonomik ve askeri denge ile İkinci Dünya Savaşı'nı		1	0	0	0
Bir araştırma alanı ve bilim dalı olarak tarihin konusunu, kapsamını ve diğer bilim dallarıyla ilişkisini açıklar.		1	0	1	0
Emeviler ile birlikte İslam Devleti'nin yapısında meydana gelen değişimi analiz eder.		1	1	0	100
Coğrafya-1		5 2 1 40			
İklim elemanlarının oluşumunu ve dağılımını açıklar.		1	0	1	0
Nüfusun dağılımı üzerinde etkili olan faktörler ile dünya nüfusunun dağılımını ilişkilendirir.		1	0	0	0
Afetlerden korunma yöntemlerini açıklar.		1	1	0	100
Doğa ve insan etkileşimini örneklerle açıklar.		1	1	0	100
Dünya'nın şekli ve hareketlerinin etkilerini değerlendirir.		1	0	0	0
Felsefe		5 2 2 40			
Varlık felsefesinin konusunu ve problemlerini açıklar.		1	1	0	100
Ahlak felsefesinin konusunu ve problemlerini açıklar.		1	0	1	0
Bilim felsefesinin konusunu ve problemlerini açıklar.		1	0	1	0
Felsefenin insan ve toplum hayatı üzerindeki rolünü örneklerle açıklar.		1	1	0	100
Bilgi felsefesinin konusunu ve problemlerini açıklar.		1	0	0	0
Din Kült. ve Ahl. Bil.		5 3 2 60			
Allah'ın varlığı ve birliği konusunda akli ve nakli delilleri analiz eder.		1	1	0	100
İnsanın doğası ile din arasında ilişki kurar.		1	0	1	0
Değerlerin oluşumuna etki eden unsurları analiz eder.		2	2	0	100
Gençlerin kişilik gelişiminde dini ve ahlaki değerler ile örf ve âdetlerin yerini tartışır.		1	0	1	0
TYT Matematik		40 0 1 0			
Matematik-1		40 0 1 0			
Sayı kümelerini birbirleriyle ilişkilendirir.		9	0	1	0
Köklü ifadeleri içeren denklemleri çözer.		1	0	0	0
Gerçek sayılar kümesinde aralık kavramını açıklar.		1	0	0	0
Üstü ifadeler ve denklemler		1	0	0	0
Birinci Dereceden Denklemler ve Eşitsizlikler		1	0	0	0
Polinomlarla toplama, çıkarma, çarpma ve bölme işlemlerini yapar.		1	0	0	0
İki kümenin eşitliğini kullanarak işlemler yapar.		1	0	0	0
Kümeler		1	0	0	0
Oran ve orantı kavramlarını kullanarak problemler çözer.		5	0	0	0
Verilerin Grafikte Gösterilmesi		2	0	0	0
Denklemler ve eşitsizlikler ile ilgili problemler çözer.		6	0	0	0
Olasılık kavramı ile ilgili uygulamalar yapar.		1	0	0	0
Özel dörtgenlerin açısı, kenar, köşegen ve alan özelliklerini açıklayarak problemler çözer.		3	0	0	0
Çokgenler		1	0	0	0
Dik prizmalar ve dik piramitlerin uzunluk, alan ve hacim bağıntılarını oluşturur.		1	0	0	0
Çemberde teğetin özelliklerini göstererek işlemler yapar.		1	0	0	0
Doğrunun Analitik İncelenmesi		1	0	0	0
Küre, dik dairesel silindir ve dik dairesel koninin alan ve hacim bağıntılarını oluşturarak işlemler yapar.		1	0	0	0
Üçgende açı özellikleri ile ilgili işlemler yapar.		2	0	0	0

SINAV SONUÇ BELGESİ							
KARS / KARS MERKEZ / Atatürk Mesleki ve Teknik Anadolu Lisesi							
Öğrenci				Numara		Sınıf	
RABİA ERGÜL				3945		12A	
Puan Türü	Puan	Genel Ort.	Dereceler				
			Snf	Kurum	İlçe	İl	Genel
TYT	▼ 136,433	183,620	36	37	399	505	18722
Puanı Hesaplanan:			97	538	681	23113	
Katılımlar:			99	104	561	714	24217

Ders	Soru	Doğru	Yanlış	Net	Başarı %	Sınıf Ort.	Kurum Ort.	Genel Ort.
Türkçe	40	9	28	2,00	5	▼ 4,63	▼ 4,51	▼ 10,68
Tarih-1	5	2	2	1,50	30	▲ 0,37	▲ 0,37	▲ 1,13
Coğrafya-1	5	3	0	3,00	60	▲ 0,85	▲ 0,90	▲ 1,64
Felsefe	5	1	4	0,00	0	▼ 1,38	▼ 1,37	▼ 2,52
Din Kült. ve Ahl. Bil.	5	4	0	4,00	80	▲ 2,76	▲ 2,71	▲ 3,21
TYT Sosyal	20	10	6	8,50	43	▲ 5,35	▲ 5,35	▲ 8,49
Matematik-1	40	1	1	0,75	2	▲ 0,63	▲ 0,67	▼ 4,17
Toplam:	120	20	35	11,25	9	▲ 10,51	▲ 10,44	▼ 24,52

Soru No	1234567890123456789012345678901234567890
TYT Türkçe	eCaD ccacedbe ecaedbCCdaedCDdedcEEcceaE
Cevap Anahtarı	A BCCDDDEDDABEEBABBCECCACDCDCBCEEDEDECDE
TYT Sosyal	Da dBC DEBabeaCBB C
Cevap Anahtarı	A DDAEBCEBDEBDEDCBBDC
TYT Matematik	D a
Cevap Anahtarı	A DCDBAEDDDCBCEBDECECEDDCDCBCBCCBECCDBBCDC

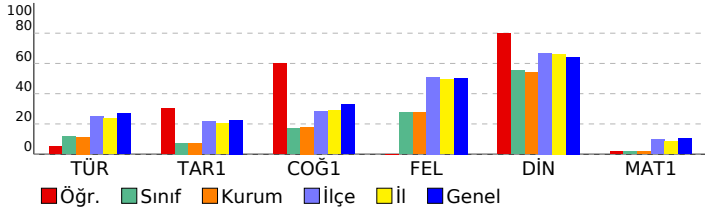

TYT ORJİNAL TÜRKİYE GENELİ YAYIN DENEMESİ - 1				
DERSLERE GÖRE BAŞARI ANALİZİ				
	S	D	Y B%	
TYT Türkçe	40	9	28	23
Türkçe	40	9	28	23
Metinde geçen kelime ve kelime gruplarının anlamlarını tespit eder.	8	2	6	25
Farklı cümle yapılarını ve türlerini kullanır.	9	3	5	33
Konuşurken gereksiz ses ve kelimeler kullanmaktan kaçınır.	1	0	0	0
Farklı türlerde metinler yazar.	3	0	2	0
İletişim sürecini oluşturan öğeleri ve iletişimde dilin önemini belirler.	1	0	1	0
Metindeki anlatım biçimleri ve tekniklerinin işlevlerini belirler.	1	0	1	0
İyi bir anlatımda bulunması gereken özelliklere dikkat ederek yazar.	1	0	1	0
Konuşmasında önemli noktaları vurgulayan ve konuşmayı takip etmeyi kolaylaştıran ifadeler kullanır.	2	0	2	0
Metnin ana düşüncesi ve yardımcı düşüncelerini belirler.	14	4	10	29
TYT Sosyal	20	10	6	50
Tarih-1	5	2	2	40
Bir araştırma alanı ve bilim dalı olarak tarihin konusunu, kapsamını ve diğer bilim dallarıyla ilişkisini açıklar.	1	1	0	100
Emeviler ile birlikte İslam Devleti'nin yapısında meydana gelen değişimi analiz eder.	1	0	1	0
1453-1520 yılları arasındaki süreçte meydana gelen başlıca siyasi gelişmeleri tarih şeridi ve haritalar üzerinde gösterir.	1	0	0	0
İ. Dünya Savaşı'nın sonuçlarını Osmanlı Devleti ve Batılı devletler açısından değerlendirir.	1	0	1	0
İki dünya savaşı arasındaki dönemde oluşan uluslararası siyasi, ekonomik ve askeri denge ile İkinci Dünya Savaşı'nı değerlendirir.	1	1	0	100
Coğrafya-1	5	3	0	60
Doğa ve insan etkileşimini örneklerle açıklar.	1	1	0	100
Dünya'nın şekli ve hareketlerinin etkilerini değerlendirir.	1	0	0	0
İklim elemanlarının oluşumunu ve dağılımını açıklar.	1	0	0	0
Nüfusun dağılışı üzerinde etkili olan faktörler ile dünya nüfusunun dağılımını ilişkilendirir.	1	1	0	100
Afetlerden korunma yöntemlerini açıklar.	1	1	0	100
Felsefe	5	1	4	20
Felsefenin insan ve toplum hayatı üzerindeki rolünü örneklerle açıklar.	1	1	0	100
Bilgi felsefesinin konusunu ve problemlerini açıklar.	1	0	1	0
Varlık felsefesinin konusunu ve problemlerini açıklar.	1	0	1	0
Ahlak felsefesinin konusunu ve problemlerini açıklar.	1	0	1	0
Bilim felsefesinin konusunu ve problemlerini açıklar.	1	0	1	0
Din Kült. ve Ahl. Bil.	5	4	0	80
Gençlerin kişilik gelişiminde dinî ve ahlaki değerler ile örf ve âdetlerin yerini tartışır.	1	1	0	100
Değerlerin oluşumuna etki eden unsurları analiz eder.	2	2	0	100
Allah'ın varlığı ve birliği konusunda akli ve nakli delilleri analiz eder.	1	1	0	100
İnsanın doğası ile din arasında ilişki kurar.	1	0	0	0
TYT Matematik	40	1	1	3
Matematik-1	40	1	1	3
Sayı kümelerini birbirleriyle ilişkilendirir.	9	1	1	11
Kökü ifadeleri içeren denklemleri çözer.	1	0	0	0
Gerçek sayılar kümesinde aralık kavramını açıklar.	1	0	0	0
Üstü ifadeler ve Denklemler	1	0	0	0
Kümeler	1	0	0	0
Birinci Dereceden Denklemler ve Eşitsizlikler	1	0	0	0
Oran ve orantı kavramlarını kullanarak problemler çözer.	5	0	0	0
İki kümenin eşitliğini kullanarak işlemler yapar.	1	0	0	0
Verilerin Grafiklerle Gösterilmesi	2	0	0	0
Denklemler ve eşitsizlikler ile ilgili problemler çözer.	6	0	0	0
Polinomlarla toplama, çıkarma, çarpma ve bölme işlemlerini yapar.	1	0	0	0
Olasılık kavramı ile ilgili uygulamalar yapar.	1	0	0	0
Üçgende açı özellikleri ile ilgili işlemler yapar.	2	0	0	0
Özel dörtgenlerin açısı, kenar, köşegen ve alan özelliklerini açıklayarak problemler çözer.	3	0	0	0
Çokgenler	1	0	0	0
Dik prizmalar ve dik piramitlerin uzunluk, alan ve hacim bağıntılarını oluşturur.	1	0	0	0
Çemberde teğetin özelliklerini göstererek işlemler yapar.	1	0	0	0
Doğrunun Analitik İncelenmesi	1	0	0	0
Küre, dik dairesel silindirden ve dik dairesel koninin alan ve hacim bağıntılarını oluşturarak işlemler yapar.	1	0	0	0

SINAV SONUÇ BELGESİ								TYT ORJİNAL TÜRKİYE GENELİ YAYIN DENEMESİ - 1							
KARS / KARS MERKEZ / Atatürk Mesleki ve Teknik Anadolu Lisesi								DERSLERE GÖRE BAŞARI ANALİZİ							
Öğrenci				Numara		Sınıf		S D Y B%							
RABİA YILDIZ				3880		12A		TYT Türkçe							
								40 10 29 25							
								Türkçe							
								40 10 29 25							
								Farklı cümle yapılarını ve türlerini kullanır.							
								9 2 7 22							
								Metinde geçen kelime ve kelime gruplarının anlamlarını tespit eder.							
								8 3 5 38							
								Konuşurken gereksiz ses ve kelimeler kullanmaktan kaçınır.							
								1 0 1 0							
								Metindeki anlatım biçimlerini ve tekniklerinin işlevlerini belirler.							
								1 1 0 100							
								İyi bir anlatımda bulunması gereken özelliklere dikkat ederek yazar.							
								1 0 1 0							
								Farklı türlerde metinler yazar.							
								3 1 1 33							
								Konuşmasında önemli noktaları vurgulayan ve konuşmayı takip etmeyi kolaylaştıran ifadeler kullanır.							
								2 0 2 0							
								Metnin ana düşüncesi ve yardımcı düşüncelerini belirler.							
								14 3 11 21							
								İletişim sürecini oluşturan öğeleri ve iletişimde dilin önemini belirler.							
								1 0 1 0							
								TYT Sosyal							
								20 4 2 20							
								Tarih-1							
								5 0 1 0							
								1453-1520 yılları arasındaki süreçte meydana gelen başlıca siyasi gelişmeleri tarih şeridi ve haritalar üzerinde göst							
								1 0 0 0							
								I. Dünya Savaşı'nın sonuçlarını Osmanlı Devleti ve Batılı devletler açısından değerlendirir.							
								1 0 1 0							
								İki dünya savaşı arasındaki dönemde oluşan uluslararası siyasi, ekonomik ve askeri denge ile İkinci Dünya Savaşı'nı							
								Bir araştırma alanı ve bilim dalı olarak tarihin konusunu, kapsamını ve diğer bilim dallarıyla ilişkisini açıklar.							
								1 0 0 0							
								Emeviler ile birlikte İslam Devleti'nin yapısında meydana gelen değişimi analiz eder.							
								1 0 0 0							
								Coğrafya-1							
								5 0 0 0							
								İklim elemanlarının oluşumunu ve dağılımını açıklar.							
								1 0 0 0							
								Nüfusun dağılımı üzerinde etkili olan faktörler ile dünya nüfusunun dağılımı ilişkilendirir.							
								1 0 0 0							
								Afetlerden korunma yöntemlerini açıklar.							
								1 0 0 0							
								Doğa ve insan etkileşimini örneklerle açıklar.							
								1 0 0 0							
								Dünya'nın şekli ve hareketlerinin etkilerini değerlendirir.							
								1 0 0 0							
								Felsefe							
								5 0 0 0							
								Varlık felsefesinin konusunu ve problemlerini açıklar.							
								1 0 0 0							
								Ahlak felsefesinin konusunu ve problemlerini açıklar.							
								1 0 0 0							
								Bilim felsefesinin konusunu ve problemlerini açıklar.							
								1 0 0 0							
								Felsefenin insan ve toplum hayatı üzerindeki rolünü örneklerle açıklar.							
								1 0 0 0							
								Bilgi felsefesinin konusunu ve problemlerini açıklar.							
								1 0 0 0							
								Din Kült. ve Ahl. Bil.							
								5 4 1 80							
								Allah'ın varlığı ve birliği konusunda akli ve nakli delilleri analiz eder.							
								1 1 0 100							
								İnsanın doğası ile din arasında ilişki kurar.							
								1 1 0 100							
								Değerlerin oluşumuna etki eden unsurları analiz eder.							
								2 1 1 50							
								Gençlerin kişilik gelişiminde dini ve ahlaki değerler ile örf ve âdetlerin yerini tartışır.							
								1 1 0 100							
								TYT Matematik							
								40 0 1 0							
								Matematik-1							
								40 0 1 0							
								Sayı kümelerini birbirleriyle ilişkilendirir.							
								9 0 0 0							
								Kökü ifadeleri içeren denklemleri çözer.							
								1 0 0 0							
								Gerçek sayılar kümesinde aralık kavramını açıklar.							
								1 0 0 0							
								Üstü ifadeler ve Denklemler							
								1 0 1 0							
								Birinci Dereceden Denklemler ve Eşitsizlikler							
								1 0 0 0							
								Polinomlarla toplama, çıkarma, çarpma ve bölme işlemlerini yapar.							
								1 0 0 0							
								İki kümenin eşitliğini kullanarak işlemler yapar.							
								1 0 0 0							
								Kümeler							
								1 0 0 0							
								Oran ve orantı kavramlarını kullanarak problemler çözer.							
								5 0 0 0							
								Verilerin Grafikte Gösterilmesi							
								2 0 0 0							
								Denklemler ve eşitsizlikler ile ilgili problemler çözer.							
								6 0 0 0							
								Olasılık kavramı ile ilgili uygulamalar yapar.							
								1 0 0 0							
								Özel dörtgenlerin açısı, kenarı, köşegen ve alan özelliklerini açıklayarak problemler çözer.							
								3 0 0 0							
								Çokgenler							
								1 0 0 0							
								Dik prizmalar ve dik piramitlerin uzunluk, alan ve hacim bağlantılarını oluşturur.							
								1 0 0 0							
								Çemberde teğetin özelliklerini göstererek işlemler yapar.							
								1 0 0 0							
								Doğrunun Analitik İncelenmesi							
								1 0 0 0							
								Küre, dik dairesel silindir ve dik dairesel koninin alan ve hacim bağlantılarını oluşturarak işlemler yapar.							
								1 0 0 0							
								Üçgende açı özellikleri ile ilgili işlemler yapar.							
								2 0 0 0							

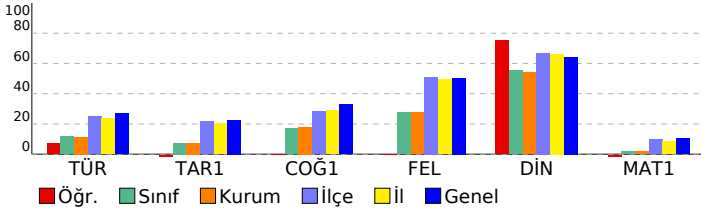

SINAV SONUÇ BELGESİ							
KARS / KARS MERKEZ / Atatürk Mesleki ve Teknik Anadolu Lisesi							
Öğrenci				Numara		Sınıf	
RÜYA YARDİMCİEL				3848		12A	
Puan Türü	Puan	Genel Ort.	Dereceler				
			Snf	Kurum	İlçe	İl	Genel
TYT	▼ 134,038	183,620	42	44	417	528	19123
Puanı Hesaplanan:			97	538	681	23113	
Katılımlar:			99	104	561	714	24217

Ders	Soru	Doğru	Yanlış	Net	Başarı %	Sınıf Ort.	Kurum Ort.	Genel Ort.
Türkçe	40	7	21	1,75	4	▼ 4,63	▼ 4,51	▼ 10,68
Tarih-1	5	2	1	1,75	35	▲ 0,37	▲ 0,37	▲ 1,13
Coğrafya-1	5	2	1	1,75	35	▲ 0,85	▲ 0,90	▲ 1,64
Felsefe	5	1	1	0,75	15	▼ 1,38	▼ 1,37	▼ 2,52
Din Kült. ve Ahl. Bil.	5	4	1	3,75	75	▲ 2,76	▲ 2,71	▲ 3,21
TYT Sosyal	20	9	4	8,00	40	▲ 5,35	▲ 5,35	▼ 8,49
Matematik-1	40	1	1	0,75	2	▲ 0,63	▲ 0,67	▼ 4,17
Toplam:	120	17	26	10,50	9	▼ 10,51	▲ 10,44	▼ 24,52

Soru No	1234567890123456789012345678901234567890
TYT Türkçe	dCeDcbaa edbbdd BBedbcad bCaC db
Cevap Anahtarı	A BCCDDDEDDABEEBABBCECCACDCDCBCEEDECDE
TYT Sosyal	eDA C B bBa CBBbC
Cevap Anahtarı	A DDAEBCEBDEBDEDCBBDC
TYT Matematik	bD
Cevap Anahtarı	A DCDBAEDDDCBCEBDECECEDDCDCBCBCCBECCDBBCDC

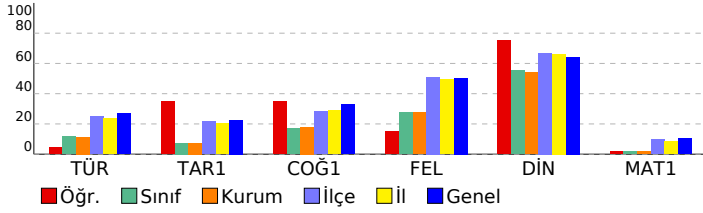

TYT ORJİNAL TÜRKİYE GENELİ YAYIN DENEMESİ - 1				
DERSLERE GÖRE BAŞARI ANALİZİ				
	S	D	Y B%	
TYT Türkçe	40	7	21	18
Türkçe	40	7	21	18
Metinde geçen kelime ve kelime gruplarının anlamlarını tespit eder.	8	2	5	25
Farklı cümle yapılarını ve türlerini kullanır.	9	1	7	11
Konusurken gereksiz ses ve kelimeler kullanmaktan kaçınır.	1	0	1	0
Farklı türlerde metinler yazar.	3	0	1	0
İletişim sürecini oluşturan öğeleri ve iletişimde dilin önemini belirler.	1	0	1	0
Metindeki anlatım biçimleri ve tekniklerinin işlevlerini belirler.	1	0	1	0
İyi bir anlatımda bulunması gereken özelliklere dikkat ederek yazar.	1	0	1	0
Konuşmasında önemli noktaları vurgulayan ve konuşmayı takip etmeyi kolaylaştıran ifadeler kullanır.	2	2	0	100
Metnin ana düşüncesi ve yardımcı düşüncelerini belirler.	14	2	4	14
TYT Sosyal	20	9	4	45
Tarih-1	5	2	1	40
Bir araştırma alanı ve bilim dalı olarak tarihin konusunu, kapsamını ve diğer bilim dallarıyla ilişkisini açıklar.	1	0	1	0
Emeviler ile birlikte İslam Devleti'nin yapısında meydana gelen değişimi analiz eder.	1	1	0	100
1453-1520 yılları arasındaki süreçte meydana gelen başlıca siyasi gelişmeleri tarih şeridi ve haritalar üzerinde gösterir.	1	1	0	100
İ. Dünya Savaşı'nın sonuçlarını Osmanlı Devleti ve Batılı devletler açısından değerlendirir.	1	0	0	0
İki dünya savaşı arasındaki dönemde oluşan uluslararası siyasi, ekonomik ve askeri denge ile İkinci Dünya Savaşı'nı değerlendirir.	1	0	0	0
Coğrafya-1	5	2	1	40
Doğa ve insan etkileşimini örneklerle açıklar.	1	1	0	100
Dünya'nın şekli ve hareketlerinin etkilerini değerlendirir.	1	0	0	0
İklim elemanlarının oluşumunu ve dağılımını açıklar.	1	1	0	100
Nüfusun dağılışı üzerinde etkili olan faktörler ile dünya nüfusunun dağılımını ilişkilendirir.	1	0	0	0
Afetlerden korunma yöntemlerini açıklar.	1	0	1	0
Felsefe	5	1	1	20
Felsefenin insan ve toplum hayatı üzerindeki rolünü örneklerle açıklar.	1	1	0	100
Bilgi felsefesinin konusunu ve problemlerini açıklar.	1	0	0	0
Varlık felsefesinin konusunu ve problemlerini açıklar.	1	0	0	0
Ahlak felsefesinin konusunu ve problemlerini açıklar.	1	0	0	0
Bilim felsefesinin konusunu ve problemlerini açıklar.	1	0	0	0
Din Kült. ve Ahl. Bil.	5	4	1	80
Gençlerin kişilik gelişiminde dinî ve ahlaki değerler ile örf ve âdetlerin yerini tartışır.	1	1	0	100
Değerlerin oluşumuna etki eden unsurları analiz eder.	2	2	0	100
Allah'ın varlığı ve birliği konusunda akli ve nakli delilleri analiz eder.	1	1	0	100
İnsanın doğası ile din arasındaki ilişkiyi kurar.	1	0	1	0
TYT Matematik	40	1	1	3
Matematik-1	40	1	1	3
Sayı kümelerini birbirleriyle ilişkilendirir.	9	1	1	11
Köklü ifadeleri içeren denklemleri çözer.	1	0	0	0
Gerçek sayılar kümesinde aralık kavramını açıklar.	1	0	0	0
Üstü İfadeler ve Denklemler	1	0	0	0
Kümeler	1	0	0	0
Birinci Dereceden Denklemler ve Eşitsizlikler	1	0	0	0
Oran ve orantı kavramlarını kullanarak problemler çözer.	5	0	0	0
İki kümenin eşitliğini kullanarak işlemler yapar.	1	0	0	0
Verilerin Grafiklerle Gösterilmesi	2	0	0	0
Denklemler ve eşitsizlikler ile ilgili problemler çözer.	6	0	0	0
Polinomlarla toplama, çıkarma, çarpma ve bölme işlemlerini yapar.	1	0	0	0
Olasılık kavramı ile ilgili uygulamalar yapar.	1	0	0	0
Üçgende açı özellikleri ile ilgili işlemler yapar.	2	0	0	0
Özel dörtgenlerin açısı, kenarı, köşegen ve alan özelliklerini açıklayarak problemler çözer.	3	0	0	0
Çokgenler	1	0	0	0
Dik prizmalar ve dik piramitlerin uzunluk, alan ve hacim bağlantılarını oluşturur.	1	0	0	0
Çemberde teğetin özelliklerini göstererek işlemler yapar.	1	0	0	0
Doğrunun Analitik İncelenmesi	1	0	0	0
Küre, dik dairesel silindir ve dik dairesel koninin alan ve hacim bağlantılarını oluşturarak işlemler yapar.	1	0	0	0

SINAV SONUÇ BELGESİ

KARS / KARS MERKEZ / Atatürk Mesleki ve Teknik Anadolu Lisesi

Öğrenci	Numara	Sınıf
SEDA ERTEM	3924	12A

Puan Türü	Puan	Genel Ort.	Dereceler				
			Snf	Kurum	İlçe	İl	Genel
TYT	▼ 125,905	183,620	57	59	468	590	20365
Puanı Hesaplanan:			97	538	681	23113	
Katılımlar:			99	104	561	714	24217

Ders	Soru	Doğru	Yanlış	Net	Başarı %	Sınıf Ort.	Kurum Ort.	Genel Ort.
Türkçe	40	9	26	2,50	6	▼ 4,63	▼ 4,51	▼ 10,68
Tarih-1	5	0	4	-1,00	-20	▼ 0,37	▼ 0,37	▼ 1,13
Coğrafya-1	5	2	3	1,25	25	▲ 0,85	▲ 0,90	▼ 1,64
Felsefe	5	3	2	2,50	50	▲ 1,38	▲ 1,37	▼ 2,52
Din Kül. ve Ahl. Bil.	5	3	2	2,50	50	▼ 2,76	▼ 2,71	▼ 3,21
TYT Sosyal	20	8	11	5,25	26	▼ 5,35	▼ 5,35	▼ 8,49
Matematik-1	40	2	6	0,50	1	▼ 0,63	▼ 0,67	▼ 4,17
Fizik	7	0	5	-1,25	-18	▼ 0,00	▼ 0,01	▼ 0,31
Kimya	7	1	2	0,50	7	▲ 0,09	▲ 0,08	▼ 1,09
Biyoloji	6	1	2	0,50	8	▲ -0,08	▲ -0,05	▼ 1,48
TYT Fen	20	2	9	-0,25	-1	▼ 0,01	▼ 0,05	▼ 2,88
Toplam:	120	21	52	8,00	7	▼ 10,51	▼ 10,44	▼ 24,52

Soru No 1234567890123456789012345678901234567890

TYT Türkçe	BbCe Dde eE ebcBedbCCcbbbeDdcaEdabddba
Cevap Anahtarı	A BCCDDDEDDABEEBABBCECCACDCCDCBCEEEDECE

TYT Sosyal	ccdb aDbadBeEDdbBBcC
Cevap Anahtarı	A DDAEBCEBDEBDEDCBBDC

TYT Matematik	c A eb a De a
Cevap Anahtarı	A DCDBAEDDDCBCEBDECEECDDCDBCBCBCECCBDCDC

TYT Fen	e ebde a Ddc b B
Cevap Anahtarı	A ACCDCDBCCDBDCBEDACB

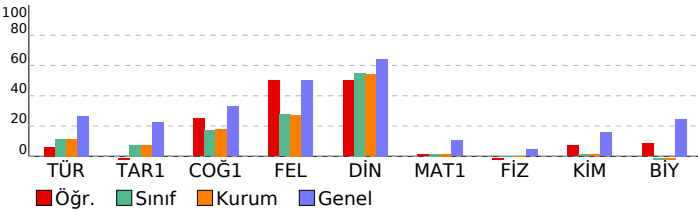

TYT ORJİNAL TÜRKİYE GENELİ YAYIN DENEMESİ - 1

DERSLERE GÖRE BAŞARI ANALİZİ		S	D	Y	B%
TYT Türkçe		40	9	26	23
Türkçe		40	9	26	23
Metinde geçen kelime ve kelime gruplarının anlamlarını tespit eder.		8	1	7	13
Farklı cümle yapılarını ve türlerini kullanır.		9	5	3	56
Konusurken gereksiz ses ve kelimeler kullanmaktan kaçınır.		1	0	0	0
Farklı türlerde metinler yazar.		3	0	2	0
İletişim sürecini oluşturan öğeleri ve iletişimde dilin önemini belirler.		1	0	0	0
Metindeki anlatım biçimlerini ve tekniklerinin işlevlerini belirler.		1	0	1	0
İyi bir anlatımda bulunması gereken özelliklere dikkat ederek yazar.		1	0	0	0
Konusmasında önemli noktaları vurgulayan ve konuşmayı takip etmeyi kolaylaştıran ifadeleri kullanır.		2	1	1	50
Metnin ana düşüncesi ve yardımcı düşüncelerini belirler.		14	2	12	14
TYT Sosyal		20	8	11	40
Tarih-1		5	0	4	0
Bir araştırma alanı ve bilim dalı olarak tarihin konusunu, kapsamını ve diğer bilim dallarıyla ilişkisini açıklar.		1	0	1	0
Emeviler ile birlikte İslam Devleti'nin yapısında meydana gelen değişimi analiz eder.		1	0	1	0
1453-1520 yılları arasındaki süreçte meydana gelen başlıca siyasi gelişmeleri tarih şerh ve haritalar üzerinde gösterir.		1	0	1	0
İ. Dünya Savaşı'nın oluşumunu ve dağılmasını açıklar.		1	0	1	0
İki dünya savaşı arasındaki dönemde oluşan uluslararası siyasi, ekonomik ve askeri denge ile İkinci Dünya Savaşı'nı açıklar.		1	0	0	0
Coğrafya-1		5	2	3	40
Doğa ve insan etkileşimini örneklerle açıklar.		1	0	1	0
Dünya'nın şekli ve hareketlerinin etkilerini değerlendirir.		1	1	0	100
İklim elemanlarının oluşumunu ve dağılımını açıklar.		1	0	1	00
Nüfusun dağılışı üzerinde etkili olan faktörler ile dünya nüfusunun dağılışı ilişkilendirir.		1	0	1	0
Afetlerden korunma yöntemlerini açıklar.		1	0	1	0
Felsefe		5	3	2	60
Felsefenin insan ve toplum hayatı üzerindeki rolünü örneklerle açıklar.		1	1	0	100
Bilgi felsefesinin konusunu ve problemlerini açıklar.		1	0	1	0
Varlık felsefesinin konusunu ve problemlerini açıklar.		1	1	0	100
Ahlak felsefesinin konusunu ve problemlerini açıklar.		1	1	0	100
Bilim felsefesinin konusunu ve problemlerini açıklar.		1	0	1	0
Din Kül. ve Ahl. Bil.		5	3	2	60
Gençlerin kişilik gelişiminde dinî ve ahlaki değerler ile örf ve âdetlerin yerini tartışır.		1	0	1	0
Değerlerin oluşumuna etki eden unsurları analiz eder.		2	2	0	100
Allah'ın varlığı ve birliği konusunda akli ve nakli delilleri analiz eder.		1	1	0	100
İnsanın doğası ile din arasında ilişki kurar.		1	0	1	0
TYT Matematik		40	2	6	5
Matematik-1		40	2	6	5
Sayı kümelerini birbirleriyle ilişkilendirir.		9	0	2	0
Kökü ifadeleri içeren denklemleri çözer.		1	0	1	0
Gerçek sayılar kümesinde aralık kavramını açıklar.		1	0	0	0
Üstü ifadeler ve Denklemler		1	1	0	100
Kümeler		1	0	1	0
Birinci Dereceden Denklemler ve Eşitsizlikler		1	0	0	0
Oran ve orantı kavramlarını kullanarak problemler çözer.		5	0	0	0
İki kümenin eşitliğini kullanarak işlemler yapar.		1	0	0	0
Verilerin Grafiklerle Gösterilmesi		2	0	0	0
Denklemler ve eşitsizlikler ile ilgili problemler çözer.		6	1	1	17
Polinomlarla toplama, çıkarma, çarpma ve bölme işlemlerini yapar.		1	0	0	0
Olasılık kavramı ile ilgili uygulamalar yapar.		1	0	0	0
Üçgende açı özelliklerini kullanarak işlemler yapar.		2	0	1	0
Özel dörtgenlerin açısı, kenarı, köşegen ve alan özelliklerini açıklayarak problemler çözer.		3	0	0	0
Çokgenler		1	0	0	0
Dik prizmalar ve dik piramitlerin uzunluk, alan ve hacim bağlantılarını oluşturur.		1	0	0	0
Çemberde teğetin özelliklerini göstererek işlemler yapar.		1	0	0	0
Doğrunun Analitik İncelenmesi		1	0	0	0
Küre, dik dairesel silindire ve dik dairesel koninin alan ve hacim bağlantılarını oluşturarak işlemler yapar.		1	0	0	0
TYT Fen		20	2	9	10
Fizik		7	0	5	0
Basınç ve basınç kuvveti kavramlarının katı, durgun sıvı ve gazlarda bağlı olduğu değişkenleri açıklar.		1	0	1	0
Oteleme kinetik enerjisi, yer çekimi potansiyel enerjisi ve esneklik potansiyel enerjisinin bağlı olduğu değişkenleri açıklar.		1	0	0	0
Üreticilerin seri ve paralel bağlama gereksinimlerini açıklar.		1	0	1	0
		2	0	2	0
Isıl denge kavramının sıcaklık farkı ve ısı kavramı ile olan ilişkisini analiz eder.		1	0	1	0
Düzenlemeye aydınlatma ışığını açıklar.		1	0	0	0
Kimya		7	1	2	14
Dalton, Thomson, Rutherford ve Bohr atom modellerini açıklar.		1	0	0	0
Yaygın Günlük Hayat Kimyasalları		1	0	1	0
		3	1	0	33
Kimyasal türler arasındaki etkileşimleri sınıflandırır.		1	0	0	0
Asitler ve bazlar arasındaki tepkimeleri açıklar.		1	0	1	0
Biyoloji		6	1	2	17
Canlıların sınıflandırılmasında kullanılan âlemleri ve bu âlemlerin genel özelliklerini açıklar.		1	0	1	0
Kalıtımın genel esaslarını açıklar.		1	0	0	0
Canlılardaki beslenme şekillerini örneklerle açıklar.		1	0	0	0
Lipit, karbonhidrat, protein, vitamin, su ve minerallerin sağlıklı beslenme ile ilişkisini kurar.		1	0	1	0
Hücre yapısını ve görevlerini açıklar.		1	0	0	0
Mitozu açıklar.		1	1	0	100

SINAV SONUÇ BELGESİ							
KARS / KARS MERKEZ / Atatürk Mesleki ve Teknik Anadolu Lisesi							
Öğrenci			Numara		Sınıf		
SEDANUR ÇEÇEN			3557		12A		
Puan Türü	Puan	Genel Ort.	Dereceler				
			Snf	Kurum	İlçe	İl	Genel
TYT	▼ 160,110	183,620	10	11	273	330	14391
Puanı Hesaplanan:			97	538	681	23113	
Katılımlar:			99	104	561	714	24217

Ders	Soru	Doğru	Yanlış	Net	Başarı %	Sınıf Ort.	Kurum Ort.	Genel Ort.
Türkçe	40	17	17	12,75	32	▲ 4,63	▲ 4,51	▲ 10,68
Tarih-1	5	0	1	-0,25	-5	▼ 0,37	▼ 0,37	▼ 1,13
Coğrafya-1	5	0	0	0,00	0	▼ 0,85	▼ 0,90	▼ 1,64
Felsefe	5	0	0	0,00	0	▼ 1,38	▼ 1,37	▼ 2,52
Din Kül. ve Ahl. Bil.	5	4	1	3,75	75	▲ 2,76	▲ 2,71	▲ 3,21
TYT Sosyal	20	4	2	3,50	18	▼ 5,35	▼ 5,35	▼ 8,49
Matematik-1	40	2	2	1,50	4	▲ 0,63	▲ 0,67	▼ 4,17
Fizik	7	1	0	1,00	14	▲ 0,00	▲ 0,01	▲ 0,31
Kimya	7	0	0	0,00	0	▼ 0,09	▼ 0,08	▼ 1,09
Biyoloji	6	0	0	0,00	0	▲ -0,08	▲ -0,05	▼ 1,48
TYT Fen	20	1	0	1,00	5	▲ 0,01	▲ 0,05	▼ 2,88
Toplam:	120	24	21	18,75	16	▲ 10,51	▲ 10,44	▼ 24,52

Soru No	1234567890123456789012345678901234567890
TYT Türkçe	dCCcEccD b bcBA Bae bCCAC bCDC adEEAdcE
Cevap Anahtarı	A BCCDDDEDDABEEBABBCECCACDCCDCBCEEEDECDE
TYT Sosyal	a CBBDb
Cevap Anahtarı	A DDAEBCDBDEDEDCBBDC
TYT Matematik	cC c B
Cevap Anahtarı	A DCDBAEDDCCBCEBDECEECDDCCBCBCCBECCDBBCDC
TYT Fen	A
Cevap Anahtarı	A ĀCCDCDBCCDBDCBEDACB

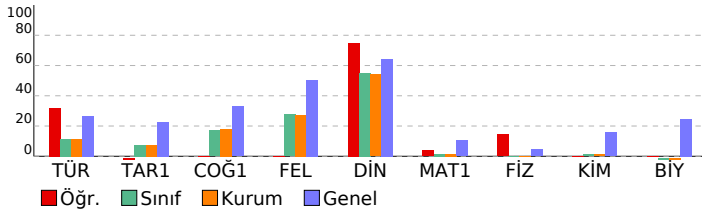

TYT ORJİNAL TÜRKİYE GENELİ YAYIN DENEMESİ - 1			
DERSLERE GÖRE BAŞARI ANALİZİ			
	S	D	Y B%
TYT Türkçe	40	17	43
Türkçe	40	17	43
Metinde geçen kelime ve kelime gruplarının anlamlarını tespit eder.	8	3	4 38
Farklı cümle yapılarını ve türlerini kullanır.	9	5	3 56
Konuşurken gereksiz ses ve kelimeler kullanmaktan kaçınır.	1	0	1 0
Farklı türlerde metinler yazar.	3	1	0 33
İletişim sürecini oluşturan öğeleri ve iletişimde dilin önemini belirler.	1	0	1 0
Metindeki anlatım biçimleri ve tekniklerinin işlevlerini belirler.	1	0	1 0
İyi bir anlatımda bulunması gereken özelliklere dikkat ederek yazar.	1	1	0 100
Konuşmasında önemli noktaları vurgulayan ve konuşmayı takip etmeyi kolaylaştıran ifadeleri kullanır.	2	1	1 50
Metnin ana düşüncesi ve yardımcı düşüncelerini belirler.	14	6	6 43
TYT Sosyal	20	4	2 20
Tarih-1	5	0	1 0
Bir araştırma alanı ve bilim dalı olarak tarihin konusunu, kapsamını ve diğer bilim dallarıyla ilişkisini açıklar.	1	0	1 0
Emeviler ile birlikte İslam Devleti'nin yapısında meydana gelen değişimi analiz eder.	1	0	0 0
1453-1520 yılları arasındaki süreçte meydana gelen başlıca siyasi gelişmeleri tarih şerhî ve haritalar üzerinde gösterir.	1	0	0 0
İ. Dünya Savaşı'nın oluşumunu ve dağılımını açıklar.	1	0	0 0
İki dünya savaşı arasındaki dönemde oluşan uluslararası siyasi, ekonomik ve askeri denge ile İkinci Dünya Savaşı'nı açıklar.	1	0	0 0
Coğrafya-1	5	0	0 0
Doğa ve insan etkileşimini örneklerle açıklar.	1	0	0 0
Dünya'nın şekli ve hareketlerinin etkilerini değerlendirir.	1	0	0 0
İklim elemanlarının oluşumunu ve dağılımını açıklar.	1	0	0 0
Nüfusun dağılışı üzerinde etkili olan faktörler ile dünya nüfusunun dağılışı ilişkilendirir.	1	0	0 0
Afetlerden korunma yöntemlerini açıklar.	1	0	0 0
Felsefe	5	0	0 0
Felsefenin insan ve toplum hayatı üzerindeki rolünü örneklerle açıklar.	1	0	0 0
Bilgi felsefesinin konusunu ve problemlerini açıklar.	1	0	0 0
Varlık felsefesinin konusunu ve problemlerini açıklar.	1	0	0 0
Ahlak felsefesinin konusunu ve problemlerini açıklar.	1	0	0 0
Bilim felsefesinin konusunu ve problemlerini açıklar.	1	0	0 0
Din Kül. ve Ahl. Bil.	5	4	1 80
Gençlerin kişilik gelişiminde dinî ve ahlaki değerler ile örf ve âdetlerin yerini tartışır.	1	1	0 100
Değerlerin oluşumuna etki eden unsurları analiz eder.	2	1	1 50
Allah'ın varlığı ve birliği konusunda akil ve nakli delilleri analiz eder.	1	1	0 100
İnsanın doğası ile din arasında ilişki kurar.	1	1	0 100
TYT Matematik	40	2	2 5
Matematik-1	40	2	2 5
Sayı kümelerini birbirleriyle ilişkilendirir.	9	0	0 0
Kökü ifadeleri içeren denklemleri çözer.	1	0	0 0
Gerçek sayılar kümesinde aralık kavramını açıklar.	1	0	0 0
Üstü ifadeler ve Denklemler	1	0	0 0
Kümeler	1	0	0 0
Birinci Dereceden Denklemler ve Eşitsizlikler	1	0	0 0
Oran ve orantı kavramlarını kullanarak problemler çözer.	5	0	0 0
İki kümenin eşitliğini kullanarak işlemler yapar.	1	0	0 0
Verilerin Grafiklerle Gösterilmesi	2	0	0 0
Denklemler ve eşitsizlikler ile ilgili problemler çözer.	6	0	0 0
Polinomlarla toplama, çıkarma, çarpma ve bölme işlemlerini yapar.	1	0	0 0
Olasılık kavramı ile ilgili uygulamalar yapar.	1	0	0 0
Üçgende açı özellikleri ile ilgili işlemler yapar.	2	0	1 0
Özel dörtgenlerin açısı, kenarı, köşegeni ve alan özelliklerini açıklayarak problemler çözer.	3	2	0 67
Çokgenler	1	0	1 0
Dik prizmalar ve dik piramitlerin uzunluk, alan ve hacim bağıntılarını oluşturur.	1	0	0 0
Çemberde teğetin özelliklerini göstererek işlemler yapar.	1	0	0 0
Doğrunun Analitik İncelenmesi	1	0	0 0
Küre, dik dairesel silindiri ve dik dairesel koninin alan ve hacim bağıntılarını oluşturarak işlemler yapar.	1	0	0 0
TYT Fen	20	1	0 5
Fizik	7	1	0 14
Basınç ve basınç kuvveti kavramlarının katı, durgun sıvı ve gazlarda bağlı olduğu değişkenleri açıklar.	1	1	0 100
Oteleme kinetik enerjisi, yer çekimi potansiyel enerjisi ve esneklik potansiyel enerjisinin bağlı olduğu değişkenleri açıklar.	1	0	0 0
Üreteçlerin seri ve paralel bağlama gerekliliklerini açıklar.	1	0	0 0
	2	0	0 0
Isıl denge kavramının sıcaklık farkı ve ısı kavramı ile olan ilişkisini analiz eder.	1	0	0 0
Düzenlemeye ayarlanabilir ışık oluşumunu açıklar.	1	0	0 0
Kimya	7	0	0 0
Dalton, Thomson, Rutherford ve Bohr atom modellerini açıklar.	1	0	0 0
Yaygın Günlük Hayat Kimyasalları	1	0	0 0
	3	0	0 0
Kimyasal türler arasındaki etkileşimleri sınıflandırır.	1	0	0 0
Asitler ve bazlar arasındaki tepkimeleri açıklar.	1	0	0 0
Biyoloji	6	0	0 0
Canlıların sınıflandırılmasında kullanılan âlemleri ve bu âlemlerin genel özelliklerini açıklar.	1	0	0 0
Kalıtımın genel esaslarını açıklar.	1	0	0 0
Canlılardaki beslenme şekillerini örneklerle açıklar.	1	0	0 0
Lipit, karbonhidrat, protein, vitamin, su ve minerallerin sağlıklı beslenme ile ilişkisini kurar.	1	0	0 0
Hücre yapısını ve görevlerini açıklar.	1	0	0 0
Mitozu açıklar.	1	0	0 0

SINAV SONUÇ BELGESİ							
KARS / KARS MERKEZ / Atatürk Mesleki ve Teknik Anadolu Lisesi							
Öğrenci				Numara		Sınıf	
SEMRA GENÇ				3844		12A	
Puan Türü	Puan	Genel Ort.	Dereceler				
			Snf	Kurum	İlçe	İl	Genel
TYT	▼ 114,168	183,620	84	87	517	655	21802
	Puanı Hesaplanan:		97	538	681	23113	
Katılımlar:			99	104	561	714	24217

Ders	Soru	Doğru	Yanlış	Net	Başarı %	Sınıf Ort.	Kurum Ort.	Genel Ort.
Türkçe	40	8	21	2,75	7	▼ 4,63	▼ 4,51	▼ 10,68
Tarih-1	5	1	3	0,25	5	▼ 0,37	▼ 0,37	▼ 1,13
Coğrafya-1	5	1	2	0,50	10	▼ 0,85	▼ 0,90	▼ 1,64
Felsefe	5	0	0	0,00	0	▼ 1,38	▼ 1,37	▼ 2,52
Din Kült. ve Ahl. Bil.	5	2	3	1,25	25	▼ 2,76	▼ 2,71	▼ 3,21
TYT Sosyal	20	4	8	2,00	10	▼ 5,35	▼ 5,35	▼ 8,49
Matematik-1	40	0	1	-0,25	-1	▼ 0,63	▼ 0,67	▼ 4,17
Toplam:	120	12	30	4,50	4	▼ 10,51	▼ 10,44	▼ 24,52

Soru No	1234567890123456789012345678901234567890
TYT Türkçe	ec bdcBCdEbB eca ecCBeeDdecBdcac
Cevap Anahtarı	B CDDDEDBCBEEBADBBCECCACDCDCBCEEEDECEDEDA
TYT Sosyal	ddB aaDc BeCaa
Cevap Anahtarı	B AEBDDBECEDEDCBDBDCCB
TYT Matematik	a
Cevap Anahtarı	B EDDCDBACBCDDBCEBDECCEECDDCDBCCBDBDCBE

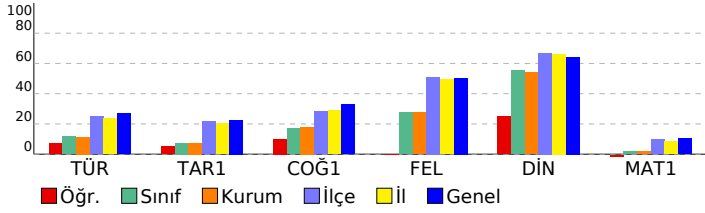

TYT ORJİNAL TÜRKİYE GENELİ YAYIN DENEMESİ - 1				
DERSLERE GÖRE BAŞARI ANALİZİ				
	S	D	Y B%	
TYT Türkçe	40	8	21	20
Türkçe	40	8	21	20
Farklı cümle yapılarını ve türlerini kullanır.	9	0	5	0
Metinde geçen kelime ve kelime gruplarının anlamlarını tespit eder.	8	2	3	25
Konuşurken gereksiz ses ve kelimeler kullanmaktan kaçınır.	1	0	0	0
Metindeki anlatım biçimlerini ve tekniklerinin işlevlerini belirler.	1	1	0	100
İyi bir anlatımda bulunması gereken özelliklere dikkat ederek yazar.	1	1	0	100
Farklı türlerde metinler yazar.	3	0	2	0
Konuşmasında önemli noktaları vurgulayan ve konuşmayı takip etmeyi kolaylaştıran ifadeler kullanır.	2	0	2	0
Metnin ana düşüncesi ve yardımcı düşüncelerini belirler.	14	4	8	29
İletişim sürecini oluşturan öğeleri ve iletişimde dilin önemini belirler.	1	0	1	0
TYT Sosyal	20	4	8	20
Tarih-1	5	1	3	20
1453-1520 yılları arasındaki süreçte meydana gelen başlıca siyasi gelişmeleri tarih şeridi ve haritalar üzerinde göst	1	0	1	0
İ. Dünya Savaşı'nın sonuçlarını Osmanlı Devleti ve Batılı devletler açısından değerlendirir.	1	0	1	0
İki dünya savaşı arasındaki dönemde oluşan uluslararası siyasi, ekonomik ve askeri denge ile İkinci Dünya Savaşı'nı	1	1	0	100
Bir araştırma alanı ve bilim dalı olarak tarihin konusunu, kapsamını ve diğer bilim dallarıyla ilişkisini açıklar.	1	0	0	0
Emeviler ile birlikte İslam Devleti'nin yapısında meydana gelen değişimi analiz eder.	1	0	1	0
Coğrafya-1	5	1	2	20
İklim elemanlarının oluşumunu ve dağılımını açıklar.	1	0	1	0
Nüfusun dağılımı üzerinde etkili olan faktörler ile dünya nüfusunun dağılımını ilişkilendirir.	1	1	0	100
Afetlerden korunma yöntemlerini açıklar.	1	0	1	0
Doğa ve insan etkileşimini örneklerle açıklar.	1	0	0	0
Dünya'nın şekli ve hareketlerinin etkilerini değerlendirir.	1	0	0	0
Felsefe	5	0	0	0
Varlık felsefesinin konusunu ve problemlerini açıklar.	1	0	0	0
Ahlak felsefesinin konusunu ve problemlerini açıklar.	1	0	0	0
Bilim felsefesinin konusunu ve problemlerini açıklar.	1	0	0	0
Felsefenin insan ve toplum hayatı üzerindeki rolünü örneklerle açıklar.	1	0	0	0
Bilgi felsefesinin konusunu ve problemlerini açıklar.	1	0	0	0
Din Kült. ve Ahl. Bil.	5	2	3	40
Allah'ın varlığı ve birliği konusunda akli ve nakli delilleri analiz eder.	1	1	0	100
İnsanın doğası ile din arasında ilişki kurar.	1	0	1	0
Değerlerin oluşumuna etki eden unsurları analiz eder.	2	1	1	50
Gençlerin kişilik gelişiminde dini ve ahlaki değerler ile örf ve âdetlerin yerini tartışır.	1	0	1	0
TYT Matematik	40	0	1	0
Matematik-1	40	0	1	0
Sayı kümelerini birbirleriyle ilişkilendirir.	9	0	0	0
Kökü ifadeleri içeren denklemleri çözer.	1	0	1	0
Gerçek sayılar kümesinde aralık kavramını açıklar.	1	0	0	0
Üstü ifadeler ve Denklemler	1	0	0	0
Birinci Dereceden Denklemler ve Eşitsizlikler	1	0	0	0
Polinomlarla toplama, çıkarma, çarpma ve bölme işlemlerini yapar.	1	0	0	0
İki kümenin eşitliğini kullanarak işlemler yapar.	1	0	0	0
Kümeler	1	0	0	0
Oran ve orantı kavramlarını kullanarak problemler çözer.	5	0	0	0
Verilerin Grafikte Gösterilmesi	2	0	0	0
Denklemler ve eşitsizlikler ile ilgili problemler çözer.	6	0	0	0
Olasılık kavramı ile ilgili uygulamalar yapar.	1	0	0	0
Özel dörtgenlerin açısı, kenarı, köşegen ve alan özelliklerini açıklayarak problemler çözer.	3	0	0	0
Çokgenler	1	0	0	0
Dik prizmalar ve dik piramitlerin uzunluk, alan ve hacim bağıntılarını oluşturur.	1	0	0	0
Cemberde teğetin özelliklerini göstererek işlemler yapar.	1	0	0	0
Doğrunun Analitik İncelenmesi	1	0	0	0
Küre, dik dairesel silindir ve dik dairesel koninin alan ve hacim bağıntılarını oluşturarak işlemler yapar.	1	0	0	0
Üçgende açı özellikleri ile ilgili işlemler yapar.	2	0	0	0

SINAV SONUÇ BELGESİ							
KARS / KARS MERKEZ / Atatürk Mesleki ve Teknik Anadolu Lisesi							
Öğrenci				Numara	Sınıf		
ŞEVAL YETKİL				4023	12A		
Puan Türü	Puan	Genel Ort.	Dereceler				
			Snf	Kurum	İlçe	İl	Genel
TYT	▼ 174,725	183,620	6	7	228	262	11624
Puanı Hesaplanan:			97	538	681	23113	
Katılımlar:			99	104	561	714	24217

Ders	Soru	Doğru	Yanlış	Net	Başarı %	Sınıf Ort.	Kurum Ort.	Genel Ort.
Türkçe	40	14	13	10,75	27	▲ 4,63	▲ 4,51	▲ 10,68
Tarih-1	5	1	4	0,00	0	▼ 0,37	▼ 0,37	▼ 1,13
Coğrafya-1	5	2	1	1,75	35	▲ 0,85	▲ 0,90	▲ 1,64
Felsefe	5	5	0	5,00	100	▲ 1,38	▲ 1,37	▲ 2,52
Din Kült. ve Ahl. Bil.	5	5	0	5,00	100	▲ 2,76	▲ 2,71	▲ 3,21
TYT Sosyal	20	13	5	11,75	59	▲ 5,35	▲ 5,35	▲ 8,49
Matematik-1	40	1	0	1,00	3	▲ 0,63	▲ 0,67	▼ 4,17
Fizik	7	0	1	-0,25	-4	▼ 0,00	▼ 0,01	▼ 0,31
Kimya	7	0	0	0,00	0	▼ 0,09	▼ 0,08	▼ 1,09
Biyoloji	6	0	0	0,00	0	▲ -0,08	▲ -0,05	▼ 1,48
TYT Fen	20	0	1	-0,25	-1	▼ 0,01	▼ 0,05	▼ 2,88
Toplam:	120	28	19	23,25	19	▲ 10,51	▲ 10,44	▼ 24,52

Soru No	1234567890123456789012345678901234567890
TYT Türkçe	dCe bED ba C bCCdaD CDeB cEdbaCDE
Cevap Anahtarı	A BCCDDDEDDABEEBADBBCECCACDCCDCBCEEEDECDE
TYT Sosyal	bdDdeC DdDEDECBBDDC
Cevap Anahtarı	A DDAEBCDBDEBDEDECBBDDC
TYT Matematik	C
Cevap Anahtarı	A DCDBAEDDDCBCEBDECEECDDDCBCBCCBECCDBBCDC
TYT Fen	c
Cevap Anahtarı	A ACCDCDBBCCDBDCBEDACB

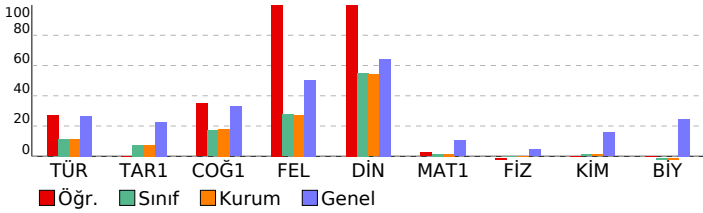

TYT ORJİNAL TÜRKİYE GENELİ YAYIN DENEMESİ - 1			
DERSLERE GÖRE BAŞARI ANALİZİ			
	S	D	Y B%
TYT Türkçe	40	14	13 35
Türkçe	40	14	13 35
Metinde geçen kelime ve kelime gruplarının anlamlarını tespit eder.	8	3	3 38
Farklı cümle yapılarını ve türlerini kullanır.	9	3	5 33
Konuşurken gereksiz ses ve kelimeler kullanmaktan kaçınır.	1	0	0 0
Farklı türlerde metinler yazar.	3	0	0 0
İletişim sürecini oluşturan öğeleri ve iletişimde dilin önemini belirler.	1	0	0 0
Metindeki anlatım biçimleri ve tekniklerinin işlevlerini belirler.	1	0	0 0
İyi bir anlatımda bulunması gereken özelliklere dikkat ederek yazar.	1	0	1 0
Konuşmasında önemli noktaları vurgulayan ve konuşmayı takip etmeyi kolaylaştıran ifadeleri kullanır.	2	0	0 0
Metnin ana düşüncesi ve yardımcı düşüncelerini belirler.	14	8	4 57
TYT Sosyal	20	13	5 65
Tarih-1	5	1	4 20
Bir araştırma alanı ve bilim dalı olarak tarihin konusunu, kapsamını ve diğer bilim dallarıyla ilişkisini açıklar.	1	0	1 0
Emeviler ile birlikte İslam Devleti'nin yapısında meydana gelen değişimi analiz eder.	1	1	0 100
1453-1520 yılları arasındaki süreçte meydana gelen başlıca siyasi gelişmeleri tarih şerhî ve haritalar üzerinde gösterir.	1	0	1 0
İ. Dünya Savaşı'nın oluşumunu ve dağılmasını açıklar.	1	0	1 0
İki dünya savaşı arasındaki dönemde oluşan uluslararası siyasi, ekonomik ve askeri denge ile İkinci Dünya Savaşı'nı açıklar.	1	0	1 0
Coğrafya-1	5	2	1 40
Doğa ve insan etkileşimini örneklerle açıklar.	1	1	0 100
Dünya'nın şekli ve hareketlerinin etkilerini değerlendirir.	1	0	0 0
İklim elemanlarının oluşumunu ve dağılımını açıklar.	1	0	0 0
Nüfusun dağılışı üzerinde etkili olan faktörler ile dünya nüfusunun dağılışı ilişkilendirir.	1	1	0 100
Afetlerden korunma yöntemlerini açıklar.	1	0	1 0
Felsefe	5	5	0 100
Felsefenin insan ve toplum hayatı üzerindeki rolünü örneklerle açıklar.	1	1	0 100
Bilgi felsefesinin konusunu ve problemlerini açıklar.	1	1	0 100
Varlık felsefesinin konusunu ve problemlerini açıklar.	1	1	0 100
Ahlak felsefesinin konusunu ve problemlerini açıklar.	1	1	0 100
Bilim felsefesinin konusunu ve problemlerini açıklar.	1	1	0 100
Din Kült. ve Ahl. Bil.	5	5	0 100
Gençlerin kişilik gelişiminde dinî ve ahlaki değerler ile örf ve âdetlerin yerini tartışır.	1	1	0 100
Değerlerin oluşumuna etki eden unsurları analiz eder.	2	2	0 100
Allah'ın varlığı ve birliği konusunda akil ve nakli delilleri analiz eder.	1	1	0 100
İnsanın doğası ile din arasında ilişki kurar.	1	1	0 100
TYT Matematik	40	1	0 3
Matematik-1	40	1	0 3
Sayı kümelerini birbirleriyle ilişkilendirir.	9	0	0 0
Kökü ifadeleri içeren denklemleri çözer.	1	0	0 0
Gerçek sayılar kümesinde aralık kavramını açıklar.	1	0	0 0
Üstü ifadeler ve Denklemler	1	0	0 0
Kümeler	1	0	0 0
Birinci Dereceden Denklemler ve Eşitsizlikler	1	1	0 100
Oran ve orantı kavramlarını kullanarak problemler çözer.	5	0	0 0
İki kümenin eşitliğini kullanarak işlemler yapar.	1	0	0 0
Verilerin Grafiklerle Gösterilmesi	2	0	0 0
Denklemler ve eşitsizlikler ile ilgili problemler çözer.	6	0	0 0
Polinomlarla toplama, çıkarma, çarpma ve bölme işlemlerini yapar.	1	0	0 0
Olasılık kavramı ile ilgili uygulamalar yapar.	1	0	0 0
Üçgende açı özelliklerini ilgili işlemler yapar.	2	0	0 0
Özel dörtgenlerin açısı, kenarı, köşegen ve alan özelliklerini açıklayarak problemler çözer.	3	0	0 0
Çokgenler	1	0	0 0
Dik prizmalar ve dik piramitlerin uzunluk, alan ve hacim bağlantılarını oluşturur.	1	0	0 0
Çemberde teğetin özelliklerini göstererek işlemler yapar.	1	0	0 0
Doğrunun Analitik İncelenmesi	1	0	0 0
Küre, dik dairesel silindire ve dik dairesel koninin alan ve hacim bağlantılarını oluşturarak işlemler yapar.	1	0	0 0
TYT Fen	20	0	1 0
Fizik	7	0	1 0
Basınç ve basınç kuvveti kavramlarının katı, durgun sıvı ve gazlarda bağlı olduğu değişkenleri açıklar.	1	0	0 0
Öteleme kinetik enerjisi, yer çekimi potansiyel enerjisi ve esneklik potansiyel enerjisinin bağlı olduğu değişkenleri açıklar.	1	0	0 0
Üreticilerin seri ve paralel bağlama gereksinimlerini açıklar.	1	0	0 0
	2	0	0 0
Isıl denge kavramının sıcaklık farkı ve ısı kavramı ile olan ilişkisini analiz eder.	1	0	1 0
Düzlem aynada görüntü oluşumunu açıklar.	1	0	0 0
Kimya	7	0	0 0
Dalton, Thomson, Rutherford ve Bohr atom modellerini açıklar.	1	0	0 0
Yaygın Günlük Hayat Kimyasalları	1	0	0 0
	3	0	0 0
Kimyasal türler arasındaki etkileşimleri sınıflandırır.	1	0	0 0
Asitler ve bazlar arasındaki tepkimeleri açıklar.	1	0	0 0
Biyoloji	6	0	0 0
Canlıların sınıflandırılmasında kullanılan âlemleri ve bu âlemlerin genel özelliklerini açıklar.	1	0	0 0
Kalıtımın genel esaslarını açıklar.	1	0	0 0
Canlılardaki beslenme şekillerini örneklerle açıklar.	1	0	0 0
Lipit, karbonhidrat, protein, vitamin, su ve minerallerin sağlıklı beslenme ile ilişkisini kurar.	1	0	0 0
Hücre yapısını ve görevlerini açıklar.	1	0	0 0
Mitozu açıklar.	1	0	0 0

SINAV SONUÇ BELGESİ							
KARS / KARS MERKEZ / Atatürk Mesleki ve Teknik Anadolu Lisesi							
Öğrenci				Numara		Sınıf	
ŞEYMA ARAZ				0		12A	
Puan Türü	Puan	Genel Ort.	Dereceler				
			Snf	Kurum	İlçe	İl	Genel
TYT	▼ 123,188	183,620	64	66	482	608	20765
Puanı Hesaplanan:			97	538	681	23113	
Katılımlar:			99	104	561	714	24217

Ders	Soru	Doğru	Yanlış	Net	Başarı %	Sınıf Ort.	Kurum Ort.	Genel Ort.
Türkçe	40	11	29	3,75	9	▼ 4,63	▼ 4,51	▼ 10,68
Tarih-1	5	1	4	0,00	0	▼ 0,37	▼ 0,37	▼ 1,13
Coğrafya-1	5	1	4	0,00	0	▼ 0,85	▼ 0,90	▼ 1,64
Felsefe	5	2	3	1,25	25	▼ 1,38	▼ 1,37	▼ 2,52
Din Kült. ve Ahl. Bil.	5	4	1	3,75	75	▲ 2,76	▲ 2,71	▲ 3,21
TYT Sosyal	20	8	12	5,00	25	▼ 5,35	▼ 5,35	▼ 8,49
Matematik-1	40	0	5	-1,25	-3	▼ 0,63	▼ 0,67	▼ 4,17
Toplam:	120	19	46	7,50	6	▼ 10,51	▼ 10,44	▼ 24,52

Soru No	1234567890123456789012345678901234567890
TYT Türkçe	CDeaEcdCBdEBebcaebbdacCbbCeeaeadaeECbbec
Cevap Anahtarı	B CDDDEDBCBEebADBBCECCACDCCDCBCEEEDECEDEDA
TYT Sosyal	bdBbcdecDDEbeBaBDaCB
Cevap Anahtarı	B AEBDDDECEDEDCBDBDCCB
TYT Matematik	da e c d
Cevap Anahtarı	B EDDCDBACBCDDBCEBDECCEECDDCDBCCBDBDCBCE

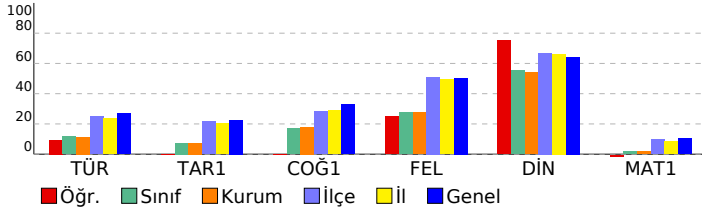

TYT ORJİNAL TÜRKİYE GENELİ YAYIN DENEMESİ - 1				
DERSLERE GÖRE BAŞARI ANALİZİ				
	S	D	Y B%	
TYT Türkçe	40	11	29	28
Türkçe	40	11	29	28
Farklı cümle yapılarını ve türlerini kullanır.	9	3	6	33
Metinde geçen kelime ve kelime gruplarının anlamlarını tespit eder.	8	4	4	50
Konuşurken gereksiz ses ve kelimeler kullanmaktan kaçınır.	1	0	1	0
Metindeki anlatım biçimlerini ve tekniklerinin işlevlerini belirler.	1	0	1	0
İyi bir anlatımda bulunması gereken özelliklere dikkat ederek yazar.	1	1	0	100
Farklı türlerde metinler yazar.	3	0	3	0
Konuşmasında önemli noktaları vurgulayan ve konuşmayı takip etmeyi kolaylaştıran ifadeler kullanır.	2	0	2	0
Metnin ana düşüncesi ve yardımcı düşüncelerini belirler.	14	3	11	21
İletişim sürecini oluşturan öğeleri ve iletişimde dilin önemini belirler.	1	0	1	0
TYT Sosyal	20	8	12	40
Tarih-1	5	1	4	20
1453-1520 yılları arasındaki süreçte meydana gelen başlıca siyasi gelişmeleri tarih şeridi ve haritalar üzerinde göst	1	0	1	0
I. Dünya Savaşı'nın sonuçlarını Osmanlı Devleti ve Batılı devletler açısından değerlendirir.	1	0	1	0
İki dünya savaşı arasındaki dönemde oluşan uluslararası siyasi, ekonomik ve askeri denge ile İkinci Dünya Savaşı'nı	1	1	0	100
Bir araştırma alanı ve bilim dalı olarak tarihin konusunu, kapsamını ve diğer bilim dallarıyla ilişkisini açıklar.	1	0	1	0
Emeviler ile birlikte İslam Devleti'nin yapısında meydana gelen değişimi analiz eder.	1	0	1	0
Coğrafya-1	5	1	4	20
İklim elemanlarının oluşumunu ve dağılımını açıklar.	1	0	1	0
Nüfusun dağılımı üzerinde etkili olan faktörler ile dünya nüfusunun dağılımını ilişkilendirir.	1	0	1	0
Afetlerden korunma yöntemlerini açıklar.	1	0	1	0
Doğa ve insan etkileşimini örneklerle açıklar.	1	0	1	0
Dünya'nın şekli ve hareketlerinin etkilerini değerlendirir.	1	1	0	100
Felsefe	5	2	3	40
Varlık felsefesinin konusunu ve problemlerini açıklar.	1	1	0	100
Ahlak felsefesinin konusunu ve problemlerini açıklar.	1	0	1	0
Bilim felsefesinin konusunu ve problemlerini açıklar.	1	0	1	0
Felsefenin insan ve toplum hayatı üzerindeki rolünü örneklerle açıklar.	1	1	0	100
Bilgi felsefesinin konusunu ve problemlerini açıklar.	1	0	1	0
Din Kült. ve Ahl. Bil.	5	4	1	80
Allah'ın varlığı ve birliği konusunda akli ve nakli delilleri analiz eder.	1	1	0	100
İnsanın doğası ile din arasında ilişki kurar.	1	1	0	100
Değerlerin oluşumuna etki eden unsurları analiz eder.	2	1	1	50
Gençlerin kişilik gelişiminde dini ve ahlaki değerler ile örf ve âdetlerin yerini tartışır.	1	1	0	100
TYT Matematik	40	0	5	0
Matematik-1	40	0	5	0
Sayı kümelerini birbirleriyle ilişkilendirir.	9	0	4	0
Köklü ifadeleri içeren denklemleri çözer.	1	0	0	0
Gerçek sayılar kümesinde aralık kavramını açıklar.	1	0	0	0
Üstü ifadeler ve Denklemler	1	0	0	0
Birinci Dereceden Denklemler ve Eşitsizlikler	1	0	0	0
Polinomlarla toplama, çıkarma, çarpma ve bölme işlemlerini yapar.	1	0	0	0
İki kümenin eşitliğini kullanarak işlemler yapar.	1	0	0	0
Kümeler	1	0	1	0
Oran ve orantı kavramlarını kullanarak problemler çözer.	5	0	0	0
Verilerin Grafikte Gösterilmesi	2	0	0	0
Denklemler ve eşitsizlikler ile ilgili problemler çözer.	6	0	0	0
Olasılık kavramı ile ilgili uygulamalar yapar.	1	0	0	0
Özel dörtgenlerin açısı, kenar, köşegen ve alan özelliklerini açıklayarak problemler çözer.	3	0	0	0
Çokgenler	1	0	0	0
Dik prizmalar ve dik piramitlerin uzunluk, alan ve hacim bağıntılarını oluşturur.	1	0	0	0
Cemberde teğetin özelliklerini göstererek işlemler yapar.	1	0	0	0
Doğrunun Analitik İncelenmesi	1	0	0	0
Küre, dik dairesel silindir ve dik dairesel koninin alan ve hacim bağıntılarını oluşturarak işlemler yapar.	1	0	0	0
Üçgende açı özellikleri ile ilgili işlemler yapar.	2	0	0	0

SINAV SONUÇ BELGESİ							
KARS / KARS MERKEZ / Atatürk Mesleki ve Teknik Anadolu Lisesi							
Öğrenci				Numara	Sınıf		
ŞEYMA İNALKAÇ				3830	12A		
Puan Türü	Puan	Genel Ort.	Dereceler				
			Snf	Kurum	İlçe	İl	Genel
TYT	▼ 142,333	183,620	27	28	360	452	17688
Puanı Hesaplanan:			97	538	681	23113	
Katılımlar:			99	104	561	714	24217

Ders	Soru	Doğru	Yanlış	Net	Başarı %	Sınıf Ort.	Kurum Ort.	Genel Ort.
Türkçe	40	11	25	4,75	12	▲ 4,63	▲ 4,51	▼ 10,68
Tarih-1	5	2	3	1,25	25	▲ 0,37	▲ 0,37	▲ 1,13
Coğrafya-1	5	1	3	0,25	5	▼ 0,85	▼ 0,90	▼ 1,64
Felsefe	5	1	4	0,00	0	▼ 1,38	▼ 1,37	▼ 2,52
Din Kül. ve Ahl. Bil.	5	4	1	3,75	75	▲ 2,76	▲ 2,71	▲ 3,21
TYT Sosyal	20	8	11	5,25	26	▼ 5,35	▼ 5,35	▼ 8,49
Matematik-1	40	3	4	2,00	5	▲ 0,63	▲ 0,67	▼ 4,17
Fizik	7	0	3	-0,75	-11	▼ 0,00	▼ 0,01	▼ 0,31
Kimya	7	3	1	2,75	39	▲ 0,09	▲ 0,08	▲ 1,09
Biyoloji	6	0	4	-1,00	-17	▼ -0,08	▼ -0,05	▼ 1,48
TYT Fen	20	3	8	1,00	5	▲ 0,01	▲ 0,05	▼ 2,88
Toplam:	120	25	48	13,00	11	▲ 10,51	▲ 10,44	▼ 24,52

Soru No	1234567890123456789012345678901234567890
TYT Türkçe	dCacaccDeA EdB cae dCedCadCaCedcaEbcCba
Cevap Anahtarı	A BCCDDDEDDABEEBADBBCECCACDCCDCBCEEDECE
TYT Sosyal	DDcbce BeaBcbbaaBDDC
Cevap Anahtarı	A DDAEBCEBDEBDEDCBDDC
TYT Matematik	eA D b d d C
Cevap Anahtarı	A DCDBAEDDDCBCEBDECEECDDCDBCBCBCECCBDDC
TYT Fen	c dc aC BD c b ac
Cevap Anahtarı	A ACCDCDBCCDBDCBEDACB

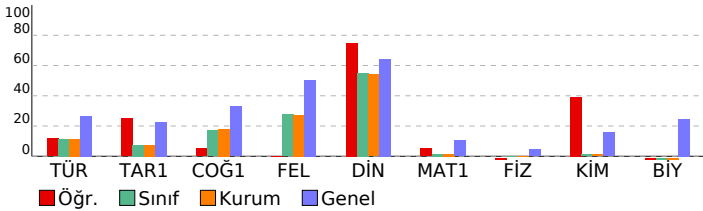

TYT ORJİNAL TÜRKİYE GENELİ YAYIN DENEMESİ - 1			
DERSLERE GÖRE BAŞARI ANALİZİ			
	S	D	Y B%
TYT Türkçe	40	11	25 28
Türkçe	40	11	25 28
Metinde geçen kelime ve kelime gruplarının anlamlarını tespit eder.	8	3	4 38
Farklı cümle yapılarını ve türlerini kullanır.	9	2	6 22
Konusurken gereksiz ses ve kelimeler kullanmaktan kaçınır.	1	0	1 0
Farklı türlerde metinler yazar.	3	0	1 0
İletişim sürecini oluşturan öğeleri ve iletişimde dilin önemini belirler.	1	1	0 100
Metindeki anlatım biçimleri ve tekniklerinin işlevlerini belirler.	1	1	0 100
İyi bir anlatımda bulunması gereken özelliklere dikkat ederek yazar.	1	1	0 100
Konusmasında önemli noktaları vurgulayan ve konuşmayı takip etmeyi kolaylaştıran ifadeleri kullanır.	2	0	2 0
Metnin ana düşüncesi ve yardımcı düşüncelerini belirler.	14	3	11 21
TYT Sosyal	20	8	11 40
Tarih-1	5	2	3 40
Bir araştırma alanı ve bilim dalı olarak tarihin konusunu, kapsamını ve diğer bilim dallarıyla ilişkisini açıklar.	1	1	0 100
Emeviler ile birlikte İslam Devleti'nin yapısında meydana gelen değişimi analiz eder.	1	1	0 100
1453-1520 yılları arasındaki süreçte meydana gelen başlıca siyasi gelişmeleri tarih şeridi ve haritalar üzerinde gösterir.	1	0	1 0
İ. Dünya Savaşı'nın oluşumunu ve dağılımını açıklar.	1	0	1 0
İki dünya savaşı arasındaki dönemde oluşan uluslararası siyasi, ekonomik ve askeri denge ile İkinci Dünya Savaşı'nı açıklar.	1	0	1 0
Coğrafya-1	5	1	3 20
Doğa ve insan etkileşimini örneklerle açıklar.	1	0	1 0
Dünya'nın şekli ve hareketlerinin etkilerini değerlendirir.	1	0	0 0
İklim elemanlarının oluşumunu ve dağılımını açıklar.	1	1	0 100
Nüfusun dağılışı üzerinde etkili olan faktörler ile dünya nüfusunun dağılımını ilişkilendirir.	1	0	1 0
Afetlerden korunma yöntemlerini açıklar.	1	0	1 0
Felsefe	5	1	4 20
Felsefenin insan ve toplum hayatı üzerindeki rolünü örneklerle açıklar.	1	1	0 100
Bilgi felsefesinin konusunu ve problemlerini açıklar.	1	1	0 0
Varlık felsefesinin konusunu ve problemlerini açıklar.	1	0	1 0
Ahlak felsefesinin konusunu ve problemlerini açıklar.	1	0	1 0
Bilim felsefesinin konusunu ve problemlerini açıklar.	1	0	1 0
Din Kül. ve Ahl. Bil.	5	4	1 80
Gençlerin kişilik gelişiminde dinî ve ahlaki değerler ile örf ve âdetlerin yerini tartışır.	1	1	0 100
Değerlerin oluşumuna etki eden unsurları analiz eder.	2	2	0 100
Allah'ın varlığı ve birliği konusunda akil ve nakli delilleri analiz eder.	1	1	0 100
İnsanın doğası ile din arasında ilişki kurar.	1	1	0 100
TYT Matematik	40	3	4 8
Matematik-1	40	3	4 8
Sayı kümelerini birbirleriyle ilişkilendirir.	9	1	2 11
Kökü ifadeleri içeren denklemleri çözer.	1	0	0 0
Gerçek sayılar kümesinde aralık kavramını açıklar.	1	0	1 0
Üstü ifadeleri ve Denklemler	1	1	0 100
Kümeler	1	0	0 0
Birinci Dereceden Denklemler ve Eşitsizlikler	1	0	0 0
Oran ve orantı kavramlarını kullanarak problemler çözer.	5	0	1 0
İki kümenin eşitliğini kullanarak işlemler yapar.	1	0	0 0
Verilerin Grafiklerle Gösterilmesi	2	0	0 0
Denklemler ve eşitsizlikler ile ilgili problemler çözer.	6	1	0 17
Polinomlarla toplama, çıkarma, çarpma ve bölme işlemlerini yapar.	1	0	0 0
Olasılık kavramı ile ilgili uygulamalar yapar.	1	0	0 0
Üçgende açı özellikleri ile ilgili işlemler yapar.	2	0	0 0
Özel dörtgenlerin açısı, kenarı, köşegen ve alan özelliklerini açıklayarak problemler çözer.	3	0	0 0
Çokgenler	1	0	0 0
Dik prizmalar ve dik piramitlerin uzunluk, alan ve hacim bağlantılarını oluşturur.	1	0	0 0
Çemberde teğetin özelliklerini göstererek işlemler yapar.	1	0	0 0
Doğrunun Analitik İncelenmesi	1	0	0 0
Küre, dik dairesel silindir ve dik dairesel koninin alan ve hacim bağlantılarını oluşturarak işlemler yapar.	1	0	0 0
TYT Fen	20	3	8 15
Fizik	7	0	3 0
Basınç ve basınç kuvveti kavramlarının katı, durgun sıvı ve gazlarda bağlı olduğu değişkenleri açıklar.	1	0	1 0
Oteleme kinetik enerjisi, yer çekimi potansiyel enerjisi ve esneklik potansiyel enerjisinin bağlı olduğu değişkenleri açıklar.	1	0	0 0
Üreteçlerin seri ve paralel bağlama gerekliliklerini açıklar.	1	0	0 0
	2	0	1 0
Isıl denge kavramının sıcaklık farkı ve ısı kavramı ile olan ilişkisini analiz eder.	1	0	1 0
Düzlük ayınada görüntü oluşumunu açıklar.	1	0	0 0
Kimya	7	3	1 43
Dalton, Thomson, Rutherford ve Bohr atom modellerini açıklar.	1	0	1 0
Yaygın Günlük Hayat Kimyasalları	1	1	0 100
	3	2	0 67
Kimyasal türler arasındaki etkileşimleri sınıflandırır.	1	0	0 0
Asitler ve bazlar arasındaki tepkimeleri açıklar.	1	0	0 0
Biyoloji	6	0	4 0
Canlıların sınıflandırılmasında kullanılan âlemleri ve bu âlemlerin genel özelliklerini açıklar.	1	0	1 0
Kalıtımın genel esaslarını açıklar.	1	0	0 0
Canlılardaki beslenme şekillerini örneklerle açıklar.	1	0	1 0
Lipit, karbonhidrat, protein, vitamin, su ve minerallerin sağlıklı beslenme ile ilişkisini kurar.	1	0	0 0
Hücre yapısını ve görevlerini açıklar.	1	0	1 0
Mitozu açıklar.	1	0	1 0

SINAV SONUÇ BELGESİ								TYT ORJİNAL TÜRKİYE GENELİ YAYIN DENEMESİ - 1							
KARS / KARS MERKEZ / Atatürk Mesleki ve Teknik Anadolu Lisesi								DERSLERE GÖRE BAŞARI ANALİZİ							
Öğrenci				Numara		Sınıf		S D Y B%							
ŞHAZALREÇBER				3947		12A		TYT Türkçe							
								40 15 25 38							
								Türkçe							
								40 15 25 38							
								Metinde geçen kelime ve kelime gruplarının anlamlarını tespit eder.							
								8 4 4 50							
								Farklı cümle yapılarını ve türlerini kullanır.							
								9 2 7 22							
								Konuşurken gereksiz ses ve kelimeler kullanmaktan kaçınır.							
								1 0 1 0							
								Farklı türlerde metinler yazar.							
								3 0 3 0							
								İletişim sürecini oluşturan öğeleri ve iletişimde dilin önemini belirler.							
								1 0 1 0							
								Metindeki anlatım biçimleri ve tekniklerinin işlevlerini belirler.							
								1 0 1 0							
								İyi bir anlatımda bulunması gereken özelliklere dikkat ederek yazar.							
								1 1 0 100							
								Konuşmasında önemli noktaları vurgulayan ve konuşmayı takip etmeyi kolaylaştıran ifadeler kullanır.							
								2 2 0 100							
								Metnin ana düşüncesi ve yardımcı düşüncelerini belirler.							
								14 6 8 43							
TYT Sosyal								20 7 13 35							
Tarih-1								5 2 3 40							
Bir araştırma alanı ve bilim dalı olarak tarihin konusunu, kapsamını ve diğer bilim dallarıyla ilişkisini açıklar.								1 0 1 0							
Emeviler ile birlikte İslam Devleti'nin yapısında meydana gelen değişimi analiz eder.								1 1 0 100							
1453-1520 yılları arasındaki süreçte meydana gelen başlıca siyasi gelişmeleri tarih şeridi ve haritalar üzerinde gösterir.								1 1 0 100							
I. Dünya Savaşı'nın sonuçlarını Osmanlı Devleti ve Batılı devletler açısından değerlendirir.								1 0 1 0							
İki dünya savaşı arasındaki dönemde oluşan uluslararası siyasi, ekonomik ve askeri denge ile İkinci Dünya Savaşı'nı değerlendirir.								1 0 1 0							
Coğrafya-1								5 1 4 20							
Doğa ve insan etkileşimini örneklerle açıklar.								1 0 1 0							
Dünya'nın şekli ve hareketlerinin etkilerini değerlendirir.								1 0 1 0							
İklim elemanlarının oluşumunu ve dağılımını açıklar.								1 0 1 0							
Nüfusun dağılışı üzerinde etkili olan faktörler ile dünya nüfusunun dağılımını ilişkilendirir.								1 1 0 100							
Afetlerden korunma yöntemlerini açıklar.								1 0 1 0							
Felsefe								5 1 4 20							
Felsefenin insan ve toplum hayatı üzerindeki rolünü örneklerle açıklar.								1 0 1 0							
Bilgi felsefesinin konusunu ve problemlerini açıklar.								1 1 0 100							
Varlık felsefesinin konusunu ve problemlerini açıklar.								1 0 1 0							
Ahlak felsefesinin konusunu ve problemlerini açıklar.								1 0 1 0							
Bilim felsefesinin konusunu ve problemlerini açıklar.								1 0 1 0							
Din Kült. ve Ahl. Bil.								5 3 2 60							
Gençlerin kişilik gelişiminde dinî ve ahlaki değerler ile örf ve âdetlerin yerini tartışır.								1 1 0 100							
Değerlerin oluşumuna etki eden unsurları analiz eder.								2 1 1 50							
Allah'ın varlığı ve birliği konusunda akli ve nakli delilleri analiz eder.								1 1 0 100							
İnsanın doğası ile din arasında ilişki kurar.								1 0 1 0							

Ders	Soru	Doğru	Yanlış	Net	Başarı %	Sınıf			Genel Ort.
						Ort.	Kurum Ort.	İlçe Ort.	
Türkçe	40	15	25	8,75	22	▲ 4,63	▲ 4,51	▼ 10,68	
Tarih-1	5	2	3	1,25	25	▲ 0,37	▲ 0,37	▲ 1,13	
Coğrafya-1	5	1	4	0,00	0	▼ 0,85	▼ 0,90	▼ 1,64	
Felsefe	5	1	4	0,00	0	▼ 1,38	▼ 1,37	▼ 2,52	
Din Kült. ve Ahl. Bil.	5	3	2	2,50	50	▼ 2,76	▼ 2,71	▼ 3,21	
TYT Sosyal	20	7	13	3,75	19	▼ 5,35	▼ 5,35	▼ 8,49	
Toplam:	120	22	38	12,50	10	▲ 10,51	▲ 10,44	▼ 24,52	

Soru No	1234567890123456789012345678901234567890
TYT Türkçe	dCeDbcEDadBdcBccBBedbeCcdaaaDaBdcEaDaCDc
Cevap Anahtarı	A BCCDDDEDDABEEBADBBCECCACDCCDCBCEEDECDE
TYT Sosyal	aDAceecaDaaDabdCBBba
Cevap Anahtarı	A DDAEBCEBDEBDEDCBBDC

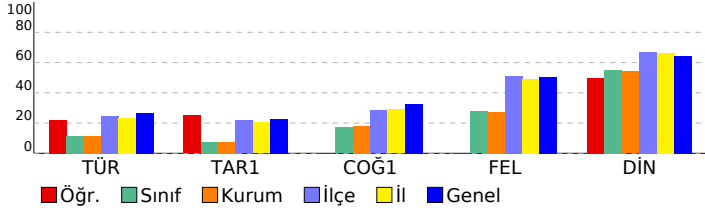

SINAV SONUÇ BELGESİ							
KARS / KARS MERKEZ / Atatürk Mesleki ve Teknik Anadolu Lisesi							
Öğrenci				Numara		Sınıf	
SILA ASLAN				3929		12A	
Puan Türü	Puan	Genel Ort.	Dereceler				
			Snf	Kurum	İlçe	İl	Genel
TYT	▼ 145,450	183,620	24	25	343	426	17154
Puanı Hesaplanan:			97	538	681	23113	
Katılımlar:			99	104	561	714	24217

Ders	Soru	Doğru	Yanlış	Net	Başarı %	Sınıf Ort.	Kurum Ort.	Genel Ort.
Türkçe	40	4	12	1,00	3	▼ 4,63	▼ 4,51	▼ 10,68
Tarih-1	5	3	1	2,75	55	▲ 0,37	▲ 0,37	▲ 1,13
Coğrafya-1	5	3	0	3,00	60	▲ 0,85	▲ 0,90	▲ 1,64
Felsefe	5	3	2	2,50	50	▲ 1,38	▲ 1,37	▼ 2,52
Din Kült. ve Ahl. Bil.	5	4	1	3,75	75	▲ 2,76	▲ 2,71	▲ 3,21
TYT Sosyal	20	13	4	12,00	60	▲ 5,35	▲ 5,35	▲ 8,49
Matematik-1	40	1	0	1,00	3	▲ 0,63	▲ 0,67	▼ 4,17
Toplam:	120	18	16	14,00	12	▲ 10,51	▲ 10,44	▼ 24,52

Soru No	1234567890123456789012345678901234567890
TYT Türkçe	eD ccDdC Eb c ea db e c
Cevap Anahtarı	B CDDDEDBCBEEBADBBCECCACDCDCBCEEEDECEDEDA
TYT Sosyal	bBDD DEC EedBDDaCB
Cevap Anahtarı	B AEBDDDECEDEDCBDBDCBB
TYT Matematik	D
Cevap Anahtarı	B EDDCDBACBCDBCEBDECECEEDDCDCBCCBDBDCBCE

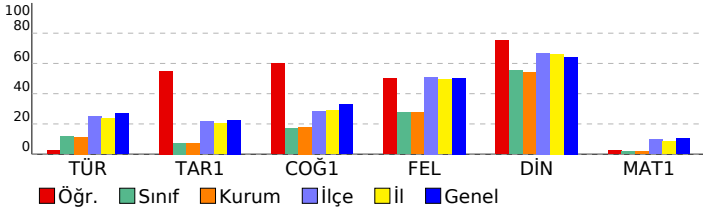

TYT ORJİNAL TÜRKİYE GENELİ YAYIN DENEMESİ - 1				
DERSLERE GÖRE BAŞARI ANALİZİ				
	S	D	Y B%	
TYT Türkçe	40	4	12	10
Türkçe	40	4	12	10
Farklı cümle yapılarını ve türlerini kullanır.	9	0	4	0
Metinde geçen kelime ve kelime gruplarının anlamlarını tespit eder.	8	3	4	38
Konuşurken gereksiz ses ve kelimeler kullanmaktan kaçınır.	1	0	0	0
Metindeki anlatım biçimleri ve tekniklerinin işlevlerini belirler.	1	1	0	100
İyi bir anlatımda bulunması gereken özelliklere dikkat ederek yazar.	1	0	0	0
Farklı türlerde metinler yazar.	3	0	1	0
Konuşmasında önemli noktaları vurgulayan ve konuşmayı takip etmeyi kolaylaştıran ifadeler kullanır.	2	0	2	0
Metnin ana düşüncesi ve yardımcı düşüncelerini belirler.	14	0	1	0
İletişim sürecini oluşturan öğeleri ve iletişimde dilin önemini belirler.	1	0	0	0
TYT Sosyal	20	13	4	65
Tarih-1	5	3	1	60
1453-1520 yılları arasındaki süreçte meydana gelen başlıca siyasi gelişmeleri tarih şeridi ve haritalar üzerinde göst	1	0	0	0
I. Dünya Savaşı'nın sonuçlarını Osmanlı Devleti ve Batılı devletler açısından değerlendirir.	1	0	1	0
İki dünya savaşı arasındaki dönemde oluşan uluslararası siyasi, ekonomik ve askeri denge ile İkinci Dünya Savaşı'nı	1	1	0	100
Bir araştırma alanı ve bilim dalı olarak tarihin konusunu, kapsamını ve diğer bilim dallarıyla ilişkisini açıklar.	1	1	0	100
Emeviler ile birlikte İslam Devleti'nin yapısında meydana gelen değişimi analiz eder.	1	1	0	100
Coğrafya-1	5	3	0	60
İklim elemanlarının oluşumunu ve dağılımını açıklar.	1	0	0	0
Nüfusun dağılımı üzerinde etkili olan faktörler ile dünya nüfusunun dağılımını ilişkilendirir.	1	1	0	100
Afetlerden korunma yöntemlerini açıklar.	1	1	0	100
Doğa ve insan etkileşimini örneklerle açıklar.	1	1	0	100
Dünya'nın şekli ve hareketlerinin etkilerini değerlendirir.	1	0	0	0
Felsefe	5	3	2	60
Varlık felsefesinin konusunu ve problemlerini açıklar.	1	1	0	100
Ahlak felsefesinin konusunu ve problemlerini açıklar.	1	1	0	100
Bilim felsefesinin konusunu ve problemlerini açıklar.	1	0	1	0
Felsefenin insan ve toplum hayatı üzerindeki rolünü örneklerle açıklar.	1	1	0	100
Bilgi felsefesinin konusunu ve problemlerini açıklar.	1	1	0	100
Din Kült. ve Ahl. Bil.	5	4	1	80
Allah'ın varlığı ve birliği konusunda akli ve nakli delilleri analiz eder.	1	1	0	100
İnsanın doğası ile din arasında ilişki kurar.	1	1	0	100
Değerlerin oluşumuna etki eden unsurları analiz eder.	2	1	1	50
Gençlerin kişilik gelişiminde dini ve ahlaki değerler ile örf ve âdetlerin yerini tartışır.	1	1	0	100
TYT Matematik	40	1	0	3
Matematik-1	40	1	0	3
Sayı kümelerini birbirleriyle ilişkilendirir.	9	1	0	11
Kökü ifadeleri içeren denklemleri çözer.	1	0	0	0
Gerçek sayılar kümesinde aralık kavramını açıklar.	1	0	0	0
Üstü ifadeler ve Denklemler	1	0	0	0
Birinci Dereceden Denklemler ve Eşitsizlikler	1	0	0	0
Polinomlarla toplama, çıkarma, çarpma ve bölme işlemlerini yapar.	1	0	0	0
İki kümenin eşitliğini kullanarak işlemler yapar.	1	0	0	0
Kümeler	1	0	0	0
Oran ve orantı kavramlarını kullanarak problemler çözer.	5	0	0	0
Verilerin Grafiklerle Gösterilmesi	2	0	0	0
Denklemler ve eşitsizlikler ile ilgili problemler çözer.	6	0	0	0
Olasılık kavramı ile ilgili uygulamalar yapar.	1	0	0	0
Özel dörtgenlerin açısı, kenar, köşegen ve alan özelliklerini açıklayarak problemler çözer.	3	0	0	0
Çokgenler	1	0	0	0
Dik prizmalar ve dik piramitlerin uzunluk, alan ve hacim bağıntılarını oluşturur.	1	0	0	0
Cemberde teğetin özelliklerini göstererek işlemler yapar.	1	0	0	0
Doğrunun Analitik İncelenmesi	1	0	0	0
Küre, dik dairesel silindir ve dik dairesel koninin alan ve hacim bağıntılarını oluşturarak işlemler yapar.	1	0	0	0
Üçgende açı özellikleri ile ilgili işlemler yapar.	2	0	0	0

SINAV SONUÇ BELGESİ								TYT ORJİNAL TÜRKİYE GENELİ YAYIN DENEMESİ - 1							
KARS / KARS MERKEZ / Atatürk Mesleki ve Teknik Anadolu Lisesi								DERSLERE GÖRE BAŞARI ANALİZİ							
Öğrenci				Numara		Sınıf		S D Y B%							
SILA KARAKUZU				4048		12A		TYT Türkçe							
								40 8 27 20							
								Türkçe							
								40 8 27 20							
								Metinde geçen kelime ve kelime gruplarının anlamlarını tespit eder.							
								8 2 5 25							
								Farklı cümle yapılarını ve türlerini kullanır.							
								9 1 7 11							
								Konuşurken gereksiz ses ve kelimeler kullanmaktan kaçınır.							
								1 0 0 0							
								Farklı türlerde metinler yazar.							
								3 2 0 67							
								İletişim sürecini oluşturan öğeleri ve iletişimde dilin önemini belirler.							
								1 0 0 0							
								Metindeki anlatım biçimleri ve tekniklerinin işlevlerini belirler.							
								1 1 0 100							
								İyi bir anlatımda bulunması gereken özelliklere dikkat ederek yazar.							
								1 0 1 0							
								Konuşmasında önemli noktaları vurgulayan ve konuşmayı takip etmeyi kolaylaştıran ifadeler kullanır.							
								2 0 2 0							
								Metnin ana düşüncesi ve yardımcı düşüncelerini belirler.							
								14 2 12 14							
								TYT Sosyal							
								20 1 4 5							
								Tarih-1							
								5 0 0 0							
								Bir araştırma alanı ve bilim dalı olarak tarihin konusunu, kapsamını ve diğer bilim dallarıyla ilişkisini açıklar.							
								1 0 0 0							
								Emeviler ile birlikte İslam Devleti'nin yapısında meydana gelen değişimi analiz eder.							
								1 0 0 0							
								1453-1520 yılları arasındaki süreçte meydana gelen başlıca siyasi gelişmeleri tarih şeridi ve haritalar üzerinde gösterir.							
								1 0 0 0							
								I. Dünya Savaşı'nın sonuçlarını Osmanlı Devleti ve Batılı devletler açısından değerlendirir.							
								1 0 0 0							
								İki dünya savaşı arasındaki dönemde oluşan uluslararası siyasi, ekonomik ve askeri denge ile İkinci Dünya Savaşı'nı değerlendirir.							
								1 0 0 0							
								Coğrafya-1							
								5 0 0 0							
								Doğa ve insan etkileşimini örneklerle açıklar.							
								1 0 0 0							
								Dünya'nın şekli ve hareketlerinin etkilerini değerlendirir.							
								1 0 0 0							
								İklim elemanlarının oluşumunu ve dağılımını açıklar.							
								1 0 0 0							
								Nüfusun dağılışı üzerinde etkili olan faktörler ile dünya nüfusunun dağılımını ilişkilendirir.							
								1 0 0 0							
								Afetlerden korunma yöntemlerini açıklar.							
								1 0 0 0							
								Felsefe							
								5 0 0 0							
								Felsefenin insan ve toplum hayatı üzerindeki rolünü örneklerle açıklar.							
								1 0 0 0							
								Bilgi felsefesinin konusunu ve problemlerini açıklar.							
								1 0 0 0							
								Varlık felsefesinin konusunu ve problemlerini açıklar.							
								1 0 0 0							
								Ahlak felsefesinin konusunu ve problemlerini açıklar.							
								1 0 0 0							
								Bilim felsefesinin konusunu ve problemlerini açıklar.							
								1 0 0 0							
								Din Kült. ve Ahl. Bil.							
								5 1 4 20							
								Gençlerin kişilik gelişiminde dinî ve ahlaki değerler ile örf ve âdetlerin yerini tartışır.							
								1 1 0 100							
								Değerlerin oluşumuna etki eden unsurları analiz eder.							
								2 0 2 0							
								Allah'ın varlığı ve birliği konusunda akli ve nakli delilleri analiz eder.							
								1 0 1 0							
								İnsanın doğası ile din arasındaki ilişki kurar.							
								1 0 1 0							

Ders	Soru	Doğru	Yanlış	Net	Başarı %	Sınıf Ort.	Kurum Ort.	Genel Ort.
Türkçe	40	8	27	1,25	3	▼ 4,63	▼ 4,51	▼ 10,68
Tarih-1	5	0	0	0,00	0	▼ 0,37	▼ 0,37	▼ 1,13
Coğrafya-1	5	0	0	0,00	0	▼ 0,85	▼ 0,90	▼ 1,64
Felsefe	5	0	0	0,00	0	▼ 1,38	▼ 1,37	▼ 2,52
Din Kült. ve Ahl. Bil.	5	1	4	0,00	0	▼ 2,76	▼ 2,71	▼ 3,21
TYT Sosyal	20	1	4	0,00	0	▼ 5,35	▼ 5,35	▼ 8,49
Toplam:	120	9	31	1,25	1	▼ 10,51	▼ 10,44	▼ 24,52
Soru No	1234567890123456789012345678901234567890							
TYT Türkçe	eCeD ec EbdADeeddeaeabbdDdebdbEeaCca							
Cevap Anahtarı	A	BCCDDDEDDABEEBABBCECCACDCCDCBCEEDECDE						
TYT Sosyal	Cadea							
Cevap Anahtarı	A	DDAEBCEBDEBDEDCBBDC						

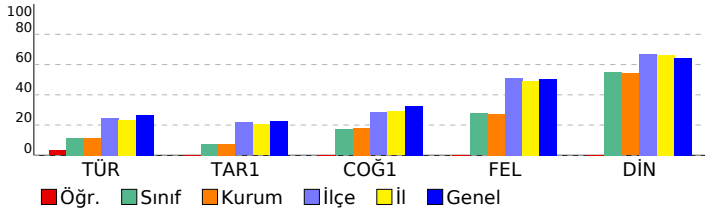

SINAV SONUÇ BELGESİ							
KARS / KARS MERKEZ / Atatürk Mesleki ve Teknik Anadolu Lisesi							
Öğrenci			Numara		Sınıf		
SİNEM ELTEMUR			0		12A		
Puan Türü	Puan	Genel Ort.	Dereceler				
			Snf	Kurum	İlçe	İl	Genel
TYT	▼ 117,910	183,620	78	81	510	645	21420
Puanı Hesaplanan:			97	538	681	23113	
Katılımlar:			99	104	561	714	24217

Ders	Soru	Doğru	Yanlış	Net	Başarı %	Sınıf Ort.	Kurum Ort.	Genel Ort.
Türkçe	40	8	27	1,25	3	▼ 4,63	▼ 4,51	▼ 10,68
Tarih-1	5	0	3	-0,75	-15	▼ 0,37	▼ 0,37	▼ 1,13
Coğrafya-1	5	0	0	0,00	0	▼ 0,85	▼ 0,90	▼ 1,64
Felsefe	5	0	0	0,00	0	▼ 1,38	▼ 1,37	▼ 2,52
Din Kült. ve Ahl. Bil.	5	3	1	2,75	55	▼ 2,76	▲ 2,71	▼ 3,21
TYT Sosyal	20	3	4	2,00	10	▼ 5,35	▼ 5,35	▼ 8,49
Matematik-1	40	2	0	2,00	5	▲ 0,63	▲ 0,67	▼ 4,17
Toplam:	120	13	31	5,25	4	▼ 10,51	▼ 10,44	▼ 24,52

Soru No	1234567890123456789012345678901234567890
TYT Türkçe	ac cEadCcEbBAcEd CaebEbeaC daaceEdcc d
Cevap Anahtarı	B CDDDEDBCBEebADBBCECCACDCDCBCEEEDECEDEDA
TYT Sosyal	bae B CbB
Cevap Anahtarı	B AEBDDDECEDEDCBDBDCCB
TYT Matematik	D B
Cevap Anahtarı	B EDDCDBACBCDDBCEBDECECEEDDCDCBCCDBBDCBCE

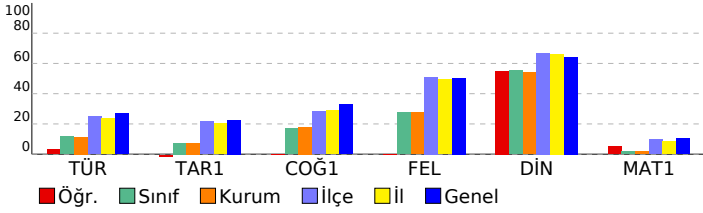

TYT ORJİNAL TÜRKİYE GENELİ YAYIN DENEMESİ - 1		S	D	Y	B%
DERSLERE GÖRE BAŞARI ANALİZİ		40	8	27	20
TYT Türkçe		40	8	27	20
Türkçe		40	8	27	20
Farklı cümle yapılarını ve türlerini kullanır.		9	1	8	11
Metinde geçen kelime ve kelime gruplarının anlamlarını tespit eder.		8	2	4	25
Konuşurken gereksiz ses ve kelimeler kullanmaktan kaçınır.		1	0	0	0
Metindeki anlatım biçimlerini ve tekniklerinin işlevlerini belirler.		1	1	0	100
İyi bir anlatımda bulunması gereken özelliklere dikkat ederek yazar.		1	1	0	100
Farklı türlerde metinler yazar.		3	1	1	33
Konuşmasında önemli noktaları vurgulayan ve konuşmayı takip etmeyi kolaylaştıran ifadeler kullanır.		2	0	2	0
Metnin ana düşüncesi ve yardımcı düşüncelerini belirler.		14	2	11	14
İletişim sürecini oluşturan öğeleri ve iletişimde dilin önemini belirler.		1	0	1	0
TYT Sosyal		20	3	4	15
Tarih-1		5	0	3	0
1453-1520 yılları arasındaki süreçte meydana gelen başlıca siyasi gelişmeleri tarih şeridi ve haritalar üzerinde göst		1	0	0	0
I. Dünya Savaşı'nın sonuçlarını Osmanlı Devleti ve Batılı devletler açısından değerlendirir.		1	0	1	0
İki dünya savaşı arasındaki dönemde oluşan uluslararası siyasi, ekonomik ve askeri denge ile İkinci Dünya Savaşı'nı		1	0	1	0
Bir araştırma alanı ve bilim dalı olarak tarihin konusunu, kapsamını ve diğer bilim dallarıyla ilişkisini açıklar.		1	0	1	0
Emeviler ile birlikte İslam Devleti'nin yapısında meydana gelen değişimi analiz eder.		1	0	0	0
Coğrafya-1		5	0	0	0
İklim elemanlarının oluşumunu ve dağılımını açıklar.		1	0	0	0
Nüfusun dağılımı üzerinde etkili olan faktörler ile dünya nüfusunun dağılımını ilişkilendirir.		1	0	0	0
Afetlerden korunma yöntemlerini açıklar.		1	0	0	0
Doğa ve insan etkileşimini örneklerle açıklar.		1	0	0	0
Dünya'nın şekli ve hareketlerinin etkilerini değerlendirir.		1	0	0	0
Felsefe		5	0	0	0
Varlık felsefesinin konusunu ve problemlerini açıklar.		1	0	0	0
Ahlak felsefesinin konusunu ve problemlerini açıklar.		1	0	0	0
Bilim felsefesinin konusunu ve problemlerini açıklar.		1	0	0	0
Felsefenin insan ve toplum hayatı üzerindeki rolünü örneklerle açıklar.		1	0	0	0
Bilgi felsefesinin konusunu ve problemlerini açıklar.		1	0	0	0
Din Kült. ve Ahl. Bil.		5	3	1	60
Allah'ın varlığı ve birliği konusunda akli ve nakli delilleri analiz eder.		1	1	0	100
İnsanın doğası ile din arasında ilişki kurar.		1	0	0	0
Değerlerin oluşumuna etki eden unsurları analiz eder.		2	2	0	100
Gençlerin kişilik gelişiminde dini ve ahlaki değerler ile örf ve âdetlerin yerini tartışır.		1	0	1	0
TYT Matematik		40	2	0	5
Matematik-1		40	2	0	5
Sayı kümelerini birbirleriyle ilişkilendirir.		9	1	0	11
Kökü ifadeleri içeren denklemleri çözer.		1	0	0	0
Gerçek sayılar kümesinde aralık kavramını açıklar.		1	0	0	0
Üstü ifadeler ve Denklemler		1	0	0	0
Birinci Dereceden Denklemler ve Eşitsizlikler		1	0	0	0
Polinomlarla toplama, çıkarma, çarpma ve bölme işlemlerini yapar.		1	0	0	0
İki kümenin eşitliğini kullanarak işlemler yapar.		1	0	0	0
Kümeler		1	0	0	0
Oran ve orantı kavramlarını kullanarak problemler çözer.		5	0	0	0
Verilerin Grafikte Gösterilmesi		2	0	0	0
Denklemler ve eşitsizlikler ile ilgili problemler çözer.		6	1	0	17
Olasılık kavramı ile ilgili uygulamalar yapar.		1	0	0	0
Özel dörtgenlerin açısı, kenarı, köşegen ve alan özelliklerini açıklayarak problemler çözer.		3	0	0	0
Çokgenler		1	0	0	0
Dik prizmalar ve dik piramitlerin uzunluk, alan ve hacim bağıntılarını oluşturur.		1	0	0	0
Çemberde teğetin özelliklerini göstererek işlemler yapar.		1	0	0	0
Doğrunun Analitik İncelenmesi		1	0	0	0
Küre, dik dairesel silindir ve dik dairesel koninin alan ve hacim bağıntılarını oluşturarak işlemler yapar.		1	0	0	0
Üçgende açı özellikleri ile ilgili işlemler yapar.		2	0	0	0

SINAV SONUÇ BELGESİ							
KARS / KARS MERKEZ / Atatürk Mesleki ve Teknik Anadolu Lisesi							
Öğrenci			Numara		Sınıf		
SONGÜL ÖLMEZ			4013		12A		
Puan Türü	Puan	Genel Ort.	Dereceler				
			Snf	Kurum	İlçe	İl	Genel
TYT	▼ 155,815	183,620	15	16	298	362	15238
	Puanı Hesaplanan:		97	538	681	23113	
Katılımlar:			99	104	561	714	24217

Ders	Soru	Doğru	Yanlış	Net	Başarı %	Sınıf Ort.	Kurum Ort.	Genel Ort.
Türkçe	40	16	21	10,75	27	▲ 4,63	▲ 4,51	▲ 10,68
Tarih-1	5	1	3	0,25	5	▼ 0,37	▼ 0,37	▼ 1,13
Coğrafya-1	5	2	1	1,75	35	▲ 0,85	▲ 0,90	▲ 1,64
Felsefe	5	0	0	0,00	0	▼ 1,38	▼ 1,37	▼ 2,52
Din Kül. ve Ahl. Bil.	5	3	1	2,75	55	▼ 2,76	▲ 2,71	▼ 3,21
TYT Sosyal	20	6	5	4,75	24	▼ 5,35	▼ 5,35	▼ 8,49
Matematik-1	40	2	1	1,75	4	▲ 0,63	▲ 0,67	▼ 4,17
Toplam:	120	24	27	17,25	14	▲ 10,51	▲ 10,44	▼ 24,52

Soru No	1234567890123456789012345678901234567890
TYT Türkçe	aCeDcDcDbcdEbB Bae aCCebDCCceBdcadDaCDa
Cevap Anahtarı	A BCCDDDEDDABEEBADBCECCACDCCDCBCEEDECDE
TYT Sosyal	bDda C Db aBBD
Cevap Anahtarı	A DDAEBCEBDEBDEDCBBDC
TYT Matematik	D d C
Cevap Anahtarı	A DCDBAEDDDCBCEBDECECEDDCCBCBCCBECCDBBCDC

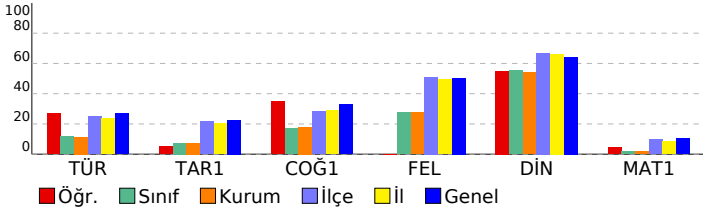

TYT ORJİNAL TÜRKİYE GENELİ YAYIN DENEMESİ - 1		S	D	Y	B%
DERSLERE GÖRE BAŞARI ANALİZİ					
TYT Türkçe		40	16	21	40
Türkçe		40	16	21	40
Metinde geçen kelime ve kelime gruplarının anlamlarını tespit eder.		8	3	4	38
Farklı cümle yapılarını ve türlerini kullanır.		9	3	6	33
Konuşurken gereksiz ses ve kelimeler kullanmaktan kaçınır.		1	0	1	0
Farklı türlerde metinler yazar.		3	0	1	0
İletişim sürecini oluşturan öğeleri ve iletişimde dilin önemini belirler.		1	0	1	0
Metindeki anlatım biçimleri ve tekniklerinin işlevlerini belirler.		1	1	0	100
İyi bir anlatımda bulunması gereken özelliklere dikkat ederek yazar.		1	1	0	100
Konuşmasında önemli noktaları vurgulayan ve konuşmayı takip etmeyi kolaylaştıran ifadeler kullanır.		2	1	1	50
Metnin ana düşüncesi ve yardımcı düşüncelerini belirler.		14	7	7	50
TYT Sosyal		20	6	5	30
Tarih-1		5	1	3	20
Bir araştırma alanı ve bilim dalı olarak tarihin konusunu, kapsamını ve diğer bilim dallarıyla ilişkisini açıklar.		1	0	1	0
Emeviler ile birlikte İslam Devleti'nin yapısında meydana gelen değişimi analiz eder.		1	1	0	100
1453-1520 yılları arasındaki süreçte meydana gelen başlıca siyasi gelişmeleri tarih şeridi ve haritalar üzerinde gösterir.		1	0	1	0
I. Dünya Savaşı'nın sonuçlarını Osmanlı Devleti ve Batılı devletler açısından değerlendirir.		1	0	1	0
İki dünya savaşı arasındaki dönemde oluşan uluslararası siyasi, ekonomik ve askeri denge ile İkinci Dünya Savaşı'nı değerlendirir.		1	0	0	0
Coğrafya-1		5	2	1	40
Doğa ve insan etkileşimini örneklerle açıklar.		1	1	0	100
Dünya'nın şekli ve hareketlerinin etkilerini değerlendirir.		1	0	0	0
İklim elemanlarının oluşumunu ve dağılımını açıklar.		1	0	0	0
Nüfusun dağılışı üzerinde etkili olan faktörler ile dünya nüfusunun dağılımını ilişkilendirir.		1	1	0	100
Afetlerden korunma yöntemlerini açıklar.		1	0	1	0
Felsefe		5	0	0	0
Felsefenin insan ve toplum hayatı üzerindeki rolünü örneklerle açıklar.		1	0	0	0
Bilgi felsefesinin konusunu ve problemlerini açıklar.		1	0	0	0
Varlık felsefesinin konusunu ve problemlerini açıklar.		1	0	0	0
Ahlak felsefesinin konusunu ve problemlerini açıklar.		1	0	0	0
Bilim felsefesinin konusunu ve problemlerini açıklar.		1	0	0	0
Din Kül. ve Ahl. Bil.		5	3	1	60
Gençlerin kişilik gelişiminde dinî ve ahlaki değerler ile örf ve âdetlerin yerini tartışır.		1	0	1	0
Değerlerin oluşumuna etki eden unsurları analiz eder.		2	1	0	50
Allah'ın varlığı ve birliği konusunda akli ve nakli delilleri analiz eder.		1	1	0	100
İnsanın doğası ile din arasında ilişki kurar.		1	1	0	100
TYT Matematik		40	2	1	5
Matematik-1		40	2	1	5
Sayı kümelerini birbirleriyle ilişkilendirir.		9	1	0	11
Kökü ifadeleri içeren denklemleri çözer.		1	0	0	0
Gerçek sayılar kümesinde aralık kavramını açıklar.		1	0	0	0
Üstü İfadeler ve Denklemler		1	0	0	0
Kümeler		1	0	0	0
Birinci Dereceden Denklemler ve Eşitsizlikler		1	0	1	0
Oran ve orantı kavramlarını kullanarak problemler çözer.		5	0	0	0
İki kümenin eşitliğini kullanarak işlemler yapar.		1	0	0	0
Verilerin Grafikte Gösterilmesi		2	0	0	0
Denklemler ve eşitsizlikler ile ilgili problemler çözer.		6	1	0	17
Polinomlarla toplama, çıkarma, çarpma ve bölme işlemlerini yapar.		1	0	0	0
Olasılık kavramı ile ilgili uygulamalar yapar.		1	0	0	0
Üçgende açı özellikleri ile ilgili işlemler yapar.		2	0	0	0
Özel dörtgenlerin açısı, kenarı, köşegen ve alan özelliklerini açıklayarak problemler çözer.		3	0	0	0
Çokgenler		1	0	0	0
Dik prizmalar ve dik piramitlerin uzunluk, alan ve hacim bağıntılarını oluşturur.		1	0	0	0
Çemberde teğetin özelliklerini göstererek işlemler yapar.		1	0	0	0
Doğrunun Analitik İncelenmesi		1	0	0	0
Küre, dik dairesel silindir ve dik dairesel koninin alan ve hacim bağıntılarını oluşturarak işlemler yapar.		1	0	0	0

SINAV SONUÇ BELGESİ							
KARS / KARS MERKEZ / Atatürk Mesleki ve Teknik Anadolu Lisesi							
Öğrenci				Numara	Sınıf		
SONGÜL ÜRPER				3915	12A		
Puan Türü	Puan	Genel Ort.	Dereceler				
			Snf	Kurum	İlçe	İl	Genel
TYT	▼ 180,680	183,620	4	4	201	224	10509
	Puanı Hesaplanan:		97	538	681	23113	
Katılımlar:			99	104	561	714	24217

Ders	Soru	Doğru	Yanlış	Net	Başarı %	Sınıf Ort.	Kurum Ort.	Genel Ort.
Türkçe	40	16	20	11,00	28	▲ 4,63	▲ 4,51	▲ 10,68
Tarih-1	5	2	3	1,25	25	▲ 0,37	▲ 0,37	▲ 1,13
Coğrafya-1	5	3	2	2,50	50	▲ 0,85	▲ 0,90	▲ 1,64
Felsefe	5	5	0	5,00	100	▲ 1,38	▲ 1,37	▲ 2,52
Din Kült. ve Ahl. Bil.	5	5	0	5,00	100	▲ 2,76	▲ 2,71	▲ 3,21
TYT Sosyal	20	15	5	13,75	69	▲ 5,35	▲ 5,35	▲ 8,49
Matematik-1	40	2	3	1,25	3	▲ 0,63	▲ 0,67	▼ 4,17
Fizik	7	0	2	-0,50	-7	▼ 0,00	▼ 0,01	▼ 0,31
Kimya	7	0	1	-0,25	-4	▼ 0,09	▼ 0,08	▼ 1,09
Biyoloji	6	0	1	-0,25	-4	▼ -0,08	▼ -0,05	▼ 1,48
TYT Fen	20	0	4	-1,00	-5	▼ 0,01	▼ 0,05	▼ 2,88
Toplam:	120	33	32	25,00	21	▲ 10,51	▲ 10,44	▲ 24,52

Soru No	1234567890123456789012345678901234567890
TYT Türkçe	dCaeDcdD AdEd ceae bCCeacbCDdBaEceDEbDE
Cevap Anahtarı	A BCCDDDEDDABEEBADBBCECCACDCCDCBCEEEDECE
TYT Sosyal	bdDeeCaeDEbDEDECCBBDC
Cevap Anahtarı	A DDAEBCEBDEbDEDECCBBDC
TYT Matematik	Db D e c
Cevap Anahtarı	A DCDBAEDDCCBCEBDECEECDDCCBCCBCECCBBDCDC
TYT Fen	ac b a
Cevap Anahtarı	A ACCDCDBBCCDBDCBEDACB

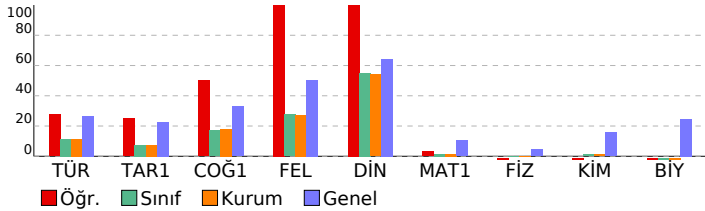

TYT ORJİNAL TÜRKİYE GENELİ YAYIN DENEMESİ - 1				
DERSLERE GÖRE BAŞARI ANALİZİ				
	S	D	Y B%	
TYT Türkçe	40	16	20	40
Türkçe	40	16	20	40
Metinde geçen kelime ve kelime gruplarının anlamlarını tespit eder.	8	2	5	25
Farklı cümle yapılarını ve türlerini kullanır.	9	3	6	33
Konusurken gereksiz ses ve kelimeler kullanmaktan kaçınır.	1	1	0	100
Farklı türlerde metinler yazar.	3	0	1	0
İletişim sürecini oluşturan öğeleri ve iletişimde dilin önemini belirler.	1	1	0	100
Metindeki anlatım biçimleri ve tekniklerinin işlevlerini belirler.	1	1	0	100
İyi bir anlatımda bulunması gereken özelliklere dikkat ederek yazar.	1	0	0	0
Konusmasında önemli noktaları vurgulayan ve konuşmayı takip etmeyi kolaylaştıran ifadeleri kullanır.	2	0	2	0
Metnin ana düşüncesi ve yardımcı düşüncelerini belirler.	14	8	6	57
TYT Sosyal	20	15	5	75
Tarih-1	5	2	3	40
Bir araştırma alanı ve bilim dalı olarak tarihin konusunu, kapsamını ve diğer bilim dallarıyla ilişkisini açıklar.	1	0	1	0
Emeviler ile birlikte İslam Devleti'nin yapısında meydana gelen değişimi analiz eder.	1	1	0	100
1453-1520 yılları arasındaki süreçte meydana gelen başlıca siyasi gelişmeleri tarih şeridi ve haritalar üzerinde gösterir.	1	0	1	0
I. Dünya Savaşı'nın oluşumunu ve dağılımını açıklar.	1	1	0	100
İki dünya savaşı arasındaki dönemde oluşan uluslararası siyasi, ekonomik ve askeri denge ile İkinci Dünya Savaşı'nı açıklar.	1	0	1	0
Coğrafya-1	5	3	2	60
Doğa ve insan etkileşimini örneklerle açıklar.	1	1	0	100
Dünya'nın şekli ve hareketlerinin etkilerini değerlendirir.	1	0	1	0
İklim elemanlarının oluşumunu ve dağılımını açıklar.	1	0	1	0
Nüfusun dağılışı üzerinde etkili olan faktörler ile dünya nüfusunun dağılışı ilişkilendirir.	1	1	0	100
Afetlerden korunma yöntemlerini açıklar.	1	1	0	100
Felsefe	5	5	0	100
Felsefenin insan ve toplum hayatı üzerindeki rolünü örneklerle açıklar.	1	1	0	100
Bilgi felsefesinin konusunu ve problemlerini açıklar.	1	1	0	100
Varlık felsefesinin konusunu ve problemlerini açıklar.	1	1	0	100
Ahlak felsefesinin konusunu ve problemlerini açıklar.	1	1	0	100
Bilim felsefesinin konusunu ve problemlerini açıklar.	1	1	0	100
Din Kült. ve Ahl. Bil.	5	5	0	100
Gençlerin kişilik gelişiminde dinî ve ahlaki değerler ile örf ve âdetlerin yerini tartışır.	1	1	0	100
Değerlerin oluşumuna etki eden unsurları analiz eder.	2	2	0	100
Allah'ın varlığı ve birliği konusunda akil ve nakli delilleri analiz eder.	1	1	0	100
İnsanın doğası ile din arasında ilişki kurar.	1	1	0	100
TYT Matematik	40	2	3	5
Matematik-1	40	2	3	5
Sayı kümelerini birbirleriyle ilişkilendirir.	9	2	1	22
Köklü ifadeleri içeren denklemleri çözer.	1	0	0	0
Gerçek sayılar kümesinde aralık kavramını açıklar.	1	0	0	0
Üstü ifadeleri ve Denklemler	1	0	0	0
Kümeler	1	0	0	0
Birinci Dereceden Denklemler ve Eşitsizlikler	1	0	0	0
Oran ve orantı kavramlarını kullanarak problemler çözer.	5	0	0	0
İki kümenin eşitliğini kullanarak işlemler yapar.	1	0	0	0
Verilerin Grafiklerle Gösterilmesi	2	0	0	0
Denklemler ve eşitsizlikler ile ilgili problemler çözer.	6	0	2	0
Polinomlarla toplama, çıkarma, çarpma ve bölme işlemlerini yapar.	1	0	0	0
Olasılık kavramı ile ilgili uygulamalar yapar.	1	0	0	0
Üçgende açı özelliklerini kullanarak işlemler yapar.	2	0	0	0
Özel dörtgenlerin açısı, kenarı, köşegeni ve alan özelliklerini açıklayarak problemler çözer.	3	0	0	0
Çokgenler	1	0	0	0
Dik prizmalar ve dik piramitlerin uzunluk, alan ve hacim bağıntılarını oluşturur.	1	0	0	0
Çemberde teğetin özelliklerini göstererek işlemler yapar.	1	0	0	0
Doğrunun Analitik İncelenmesi	1	0	0	0
Küre, dik dairesel silindire ve dik dairesel koninin alan ve hacim bağıntılarını oluşturarak işlemler yapar.	1	0	0	0
TYT Fen	20	0	4	0
Fizik	7	0	2	0
Basınç ve basınç kuvveti kavramlarının katı, durgun sıvı ve gazlarda bağlı olduğu değişkenleri açıklar.	1	0	0	0
Öteleme kinetik enerjisi, yer çekimi potansiyel enerjisi ve esneklik potansiyel enerjisinin bağlı olduğu değişkenleri açıklar.	1	0	0	0
Üreticilerin seri ve paralel bağlama gereksinimlerini açıklar.	1	0	0	0
	2	0	1	0
Isıl denge kavramının sıcaklık farkı ve ısı kavramı ile olan ilişkisini analiz eder.	1	0	1	0
Düzlem aynada görüntü oluşumunu açıklar.	1	0	0	0
Kimya	7	0	1	0
Dalton, Thomson, Rutherford ve Bohr atom modellerini açıklar.	1	0	0	0
Yaygın Günlük Hayat Kimyasalları	1	0	0	0
	3	0	1	0
Kimyasal türler arasındaki etkileşimleri sınıflandırır.	1	0	0	0
Asitler ve bazlar arasındaki tepkimeleri açıklar.	1	0	0	0
Biyoloji	6	0	1	0
Canlıların sınıflandırılmasında kullanılan âlemleri ve bu âlemlerin genel özelliklerini açıklar.	1	0	0	0
Kalıtımın genel esaslarını açıklar.	1	0	0	0
Canlılardaki beslenme şekillerini örneklerle açıklar.	1	0	0	0
Lipit, karbonhidrat, protein, vitamin, su ve minerallerin sağlıklı beslenme ile ilişkisini kurar.	1	0	0	0
Hücresel yapıları ve görevlerini açıklar.	1	0	0	0
Mitozu açıklar.	1	0	1	0

SINAV SONUÇ BELGESİ							
KARS / KARS MERKEZ / Atatürk Mesleki ve Teknik Anadolu Lisesi							
Öğrenci				Numara		Sınıf	
TEKBİR BURUL AR				3995		12A	
Puan Türü	Puan	Genel Ort.	Dereceler				
			Snf	Kurum	İlçe	İl	Genel
TYT	▼ 123,948	183,620	63	65	480	605	20648
Puanı Hesaplanan:			97	538	681	23113	
Katılımlar:			99	104	561	714	24217

Ders	Soru	Doğru	Yanlış	Net	Başarı %	Sınıf Ort.	Kurum Ort.	Genel Ort.
Türkçe	40	8	30	0,50	1	▼ 4,63	▼ 4,51	▼ 10,68
Tarih-1	5	2	3	1,25	25	▲ 0,37	▲ 0,37	▲ 1,13
Coğrafya-1	5	1	2	0,50	10	▼ 0,85	▼ 0,90	▼ 1,64
Felsefe	5	0	0	0,00	0	▼ 1,38	▼ 1,37	▼ 2,52
Din Kült. ve Ahl. Bil.	5	4	1	3,75	75	▲ 2,76	▲ 2,71	▲ 3,21
TYT Sosyal	20	7	6	5,50	28	▲ 5,35	▲ 5,35	▼ 8,49
Matematik-1	40	3	7	1,25	3	▲ 0,63	▲ 0,67	▼ 4,17
Toplam:	120	18	43	7,25	6	▼ 10,51	▼ 10,44	▼ 24,52

Soru No	1234567890123456789012345678901234567890
TYT Türkçe	acbacbdCEbadccaCdbCac caecadaEdbDEaacb
Cevap Anahtarı	B CDDDEDBCBEebADBBCECCACDCDCBCEEEDECEDEDA
TYT Sosyal	ddBaDeaE BDaCB
Cevap Anahtarı	B AEBDDBECEDEDCBDBDCCB
TYT Matematik	babdDebCeC
Cevap Anahtarı	B EDDCDBACBCDDBCEBDECCEECDDCCBCCDBBDCDCBE

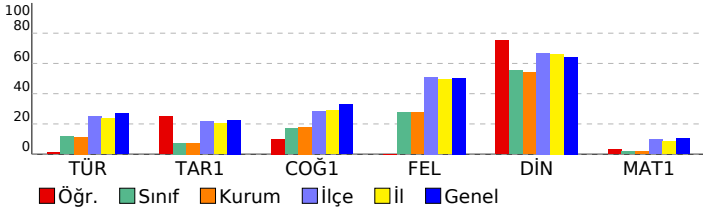

TYT ORJİNAL TÜRKİYE GENELİ YAYIN DENEMESİ - 1		S	D	Y	B%
DERSLERE GÖRE BAŞARI ANALİZİ					
TYT Türkçe					
Türkçe					
Farklı cümle yapılarını ve türlerini kullanır.					
Metinde geçen kelime ve kelime gruplarının anlamlarını tespit eder.					
Konuşurken gereksiz ses ve kelimeler kullanmaktan kaçınır.					
Metindeki anlatım biçimlerini ve tekniklerinin işlevlerini belirler.					
İyi bir anlatımda bulunması gereken özelliklere dikkat ederek yazar.					
Farklı türlerde metinler yazar.					
Konuşmasında önemli noktaları vurgulayan ve konuşmayı takip etmeyi kolaylaştıran ifadeler kullanır.					
Metnin ana düşüncesi ve yardımcı düşüncelerini belirler.					
İletişim sürecini oluşturan öğeleri ve iletişimde dilin önemini belirler.					
TYT Sosyal					
Tarih-1					
1453-1520 yılları arasındaki süreçte meydana gelen başlıca siyasi gelişmeleri tarih şeridi ve haritalar üzerinde göst					
I. Dünya Savaşı'nın sonuçlarını Osmanlı Devleti ve Batılı devletler açısından değerlendirir.					
İki dünya savaşı arasındaki dönemde oluşan uluslararası siyasi, ekonomik ve askeri denge ile İkinci Dünya Savaşı'nı					
Bir araştırma alanı ve bilim dalı olarak tarihin konusunu, kapsamını ve diğer bilim dallarıyla ilişkisini açıklar.					
Emeviler ile birlikte İslam Devleti'nin yapısında meydana gelen değişimi analiz eder.					
Coğrafya-1					
İklim elemanlarının oluşumunu ve dağılımını açıklar.					
Nüfusun dağılımı üzerinde etkili olan faktörler ile dünya nüfusunun dağılımını ilişkilendirir.					
Afetlerden korunma yöntemlerini açıklar.					
Doğa ve insan etkileşimini örneklerle açıklar.					
Dünya'nın şekli ve hareketlerinin etkilerini değerlendirir.					
Felsefe					
Varlık felsefesinin konusunu ve problemlerini açıklar.					
Ahlak felsefesinin konusunu ve problemlerini açıklar.					
Bilim felsefesinin konusunu ve problemlerini açıklar.					
Felsefenin insan ve toplum hayatı üzerindeki rolünü örneklerle açıklar.					
Bilgi felsefesinin konusunu ve problemlerini açıklar.					
Din Kült. ve Ahl. Bil.					
Allah'ın varlığı ve birliği konusunda akli ve nakli delilleri analiz eder.					
İnsanın doğası ile din arasında ilişki kurar.					
Değerlerin oluşumuna etki eden unsurları analiz eder.					
Gençlerin kişilik gelişiminde dini ve ahlaki değerler ile örf ve âdetlerin yerini tartışır.					
TYT Matematik					
Matematik-1					
Sayı kümelerini birbirleriyle ilişkilendirir.					
Köklü ifadeleri içeren denklemleri çözer.					
Gerçek sayılar kümesinde aralık kavramını açıklar.					
Üstü ifadeler ve Denklemler					
Birinci Dereceden Denklemler ve Eşitsizlikler					
Polinomlarla toplama, çıkarma, çarpma ve bölme işlemlerini yapar.					
İki kümenin eşitliğini kullanarak işlemler yapar.					
Kümeler					
Oran ve orantı kavramlarını kullanarak problemler çözer.					
Verilerin Grafikte Gösterilmesi					
Denklemler ve eşitsizlikler ile ilgili problemler çözer.					
Olasılık kavramı ile ilgili uygulamalar yapar.					
Özel dörtgenlerin açısı, kenar, köşegen ve alan özelliklerini açıklayarak problemler çözer.					
Çokgenler					
Dik prizmalar ve dik piramitlerin uzunluk, alan ve hacim bağıntılarını oluşturur.					
Çemberde teğetin özelliklerini göstererek işlemler yapar.					
Doğrunun Analitik İncelenmesi					
Küre, dik dairesel silindir ve dik dairesel koninin alan ve hacim bağıntılarını oluşturarak işlemler yapar.					
Üçgende açı özellikleri ile ilgili işlemler yapar.					

SINAV SONUÇ BELGESİ							
KARS / KARS MERKEZ / Atatürk Mesleki ve Teknik Anadolu Lisesi							
Öğrenci				Numara		Sınıf	
TUĞBA TİKİCİERİ				3992		12A	
Puan Türü	Puan	Genel Ort.	Dereceler				
			Snf	Kurum	İlçe	İl	Genel
TYT	▼ 131,770	183,620	48	50	436	553	19491
	Puanı Hesaplanan:		97	538	681	23113	
Katılımlar:			99	104	561	714	24217

Ders	Soru	Doğru	Yanlış	Net	Başarı %	Sınıf Ort.	Kurum Ort.	Genel Ort.
Türkçe	40	8	28	1,00	3	▼ 4,63	▼ 4,51	▼ 10,68
Tarih-1	5	3	2	2,50	50	▲ 0,37	▲ 0,37	▲ 1,13
Coğrafya-1	5	2	3	1,25	25	▲ 0,85	▲ 0,90	▼ 1,64
Felsefe	5	2	3	1,25	25	▼ 1,38	▼ 1,37	▼ 2,52
Din Kül. ve Ahl. Bil.	5	4	1	3,75	75	▲ 2,76	▲ 2,71	▲ 3,21
TYT Sosyal	20	11	9	8,75	44	▲ 5,35	▲ 5,35	▲ 8,49
Matematik-1	40	0	1	-0,25	-1	▼ 0,63	▼ 0,67	▼ 4,17
Fizik	7	1	6	-0,50	-7	▼ 0,00	▼ 0,01	▼ 0,31
Kimya	7	2	5	0,75	11	▲ 0,09	▲ 0,08	▼ 1,09
Biyoloji	6	1	3	0,25	4	▲ -0,08	▲ -0,05	▼ 1,48
TYT Fen	20	4	14	0,50	3	▲ 0,01	▲ 0,05	▼ 2,88
Toplam:	120	23	52	10,00	8	▼ 10,51	▼ 10,44	▼ 24,52

Soru No	1234567890123456789012345678901234567890
TYT Türkçe	CaDceEbcdbEdADceedbbdbbdabCaebdde C
Cevap Anahtarı	A BCCDDDEDDABEEBADBBCCECCACDCCDCBCEEEDECDE
TYT Sosyal	bcAEBCDEbdBabDaCcBDC
Cevap Anahtarı	A DDAEBCDBDEBDEDCBBDC
TYT Matematik	c
Cevap Anahtarı	A DCDBAEDDDCBCEBDECEECDDCDBCBCBCECCDBBCDC
TYT Fen	eaCeacdaeCceDdbdEbb
Cevap Anahtarı	A ACCDCDBBCCDBDCBEDACB

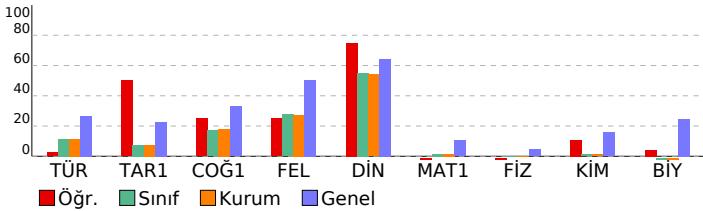

TYT ORJİNAL TÜRKİYE GENELİ YAYIN DENEMESİ - 1				
DERSLERE GÖRE BAŞARI ANALİZİ				
	S	D	Y B%	
TYT Türkçe	40	8	28	20
Türkçe	40	8	28	20
Metinde geçen kelime ve kelime gruplarının anlamlarını tespit eder.	8	3	4	38
Farklı cümle yapılarını ve türlerini kullanır.	9	1	8	11
Konusurken gereksiz ses ve kelimeler kullanmaktan kaçınır.	1	0	1	0
Farklı türlerde metinler yazar.	3	2	1	67
İletişim sürecini oluşturan öğeleri ve iletişimde dilin önemini belirler.	1	0	1	0
Metindeki anlatım biçimlerini ve tekniklerinin işlevlerini belirler.	1	0	1	0
İyi bir anlatımda bulunması gereken özelliklere dikkat ederek yazar.	1	0	1	0
Konusmasında önemli noktaları vurgulayan ve konuşmayı takip etmeyi kolaylaştıran ifadeleri kullanır.	2	0	2	0
Metnin ana düşüncesi ve yardımcı düşüncelerini belirler.	14	2	9	14
TYT Sosyal	20	11	9	55
Tarih-1	5	3	2	60
Bir araştırma alanı ve bilim dalı olarak tarihin konusunu, kapsamını ve diğer bilim dallarıyla ilişkisini açıklar.	1	0	1	0
Emeviler ile birlikte İslam Devleti'nin yapısında meydana gelen değişimi analiz eder.	1	0	1	0
1453-1520 yılları arasındaki süreçte meydana gelen başlıca siyasi gelişmeleri tarih şeridi ve haritalar üzerinde gösterir.	1	1	0	100
İ. Dünya Savaşı'nın oluşumunu ve dağılımını açıklar.	1	1	0	100
İki dünya savaşı arasındaki dönemde oluşan uluslararası siyasi, ekonomik ve askeri denge ile İkinci Dünya Savaşı'nı açıklar.	1	1	0	100
Coğrafya-1	5	2	3	40
Doğa ve insan etkileşimini örneklerle açıklar.	1	1	0	100
Dünya'nın şekli ve hareketlerinin etkilerini değerlendirir.	1	1	0	100
İklim elemanlarının oluşumunu ve dağılımını açıklar.	1	0	1	0
Nüfusun dağılımı üzerinde etkili olan faktörler ile dünya nüfusunun dağılımını ilişkilendirir.	1	0	1	0
Afetlerden korunma yöntemlerini açıklar.	1	0	1	0
Felsefe	5	2	3	40
Felsefenin insan ve toplum hayatı üzerindeki rolünü örneklerle açıklar.	1	1	0	100
Bilgi felsefesinin konusunu ve problemlerini açıklar.	1	0	1	0
Varlık felsefesinin konusunu ve problemlerini açıklar.	1	0	1	0
Ahlak felsefesinin konusunu ve problemlerini açıklar.	1	1	0	100
Bilim felsefesinin konusunu ve problemlerini açıklar.	1	0	1	0
Din Kül. ve Ahl. Bil.	5	4	1	80
Gençlerin kişilik gelişiminde dinî ve ahlaki değerler ile örf ve âdetlerin yerini tartışır.	1	1	0	100
Değerlerin oluşumuna etki eden unsurları analiz eder.	2	1	1	50
Allah'ın varlığı ve birliği konusunda akli ve nakli delilleri analiz eder.	1	1	0	100
İnsanın doğası ile din arasında ilişki kurar.	1	1	0	100
TYT Matematik	40	0	1	0
Matematik-1	40	0	1	0
Sayı kümelerini birbirleriyle ilişkilendirir.	9	0	1	0
Kökü ifadeleri içeren denklemleri çözer.	1	0	0	0
Gerçek sayılar kümesinde aralık kavramını açıklar.	1	0	0	0
Üstü ifadeler ve Denklemler	1	0	0	0
Kümeler	1	0	0	0
Birinci Dereceden Denklemler ve Eşitsizlikler	1	0	0	0
Oran ve orantı kavramlarını kullanarak problemler çözer.	5	0	0	0
İki kümenin eşitliğini kullanarak işlemler yapar.	1	0	0	0
Verilerin Grafiklerle Gösterilmesi	2	0	0	0
Denklemler ve eşitsizlikler ile ilgili problemler çözer.	6	0	0	0
Polinomlarla toplama, çıkarma, çarpma ve bölme işlemlerini yapar.	1	0	0	0
Olasılık kavramı ile ilgili uygulamalar yapar.	1	0	0	0
Üçgende açı özelliklerini ilgili işlemler yapar.	2	0	0	0
Özel dörtgenlerin açısı, kenarı, köşegen ve alan özelliklerini açıklayarak problemler çözer.	3	0	0	0
Çokgenler	1	0	0	0
Dik prizmalar ve dik piramitlerin uzunluk, alan ve hacim bağıntılarını oluşturur.	1	0	0	0
Çemberde teğetin özelliklerini göstererek işlemler yapar.	1	0	0	0
Doğrunun Analitik İncelenmesi	1	0	0	0
Küre, dik dairesel silindire ve dik dairesel koninin alan ve hacim bağıntılarını oluşturarak işlemler yapar.	1	0	0	0
TYT Fen	20	4	14	20
Fizik	7	1	6	14
Basınç ve basınç kuvveti kavramlarının katı, durgun sıvı ve gazlarda bağlı olduğu değişkenleri açıklar.	1	0	1	0
Oteleme kinetik enerjisi, yer çekimi potansiyel enerjisi ve esneklik potansiyel enerjisinin bağlı olduğu değişkenleri açıklar.	1	0	1	0
Üreteçlerin seri ve paralel bağlama gerekliliklerini açıklar.	1	1	0	100
	2	0	2	0
Isıl denge kavramının sıcaklık farkı ve ısı kavramı ile olan ilişkisini analiz eder.	1	0	1	0
Düzlem aynada görüntü oluşumunu açıklar.	1	0	1	0
Kimya	7	2	5	29
Dalton, Thomson, Rutherford ve Bohr atom modellerini açıklar.	1	0	1	0
Yaygın Günlük Hayat Kimyasalları	1	0	1	0
	3	2	1	67
Kimyasal türler arasındaki etkileşimleri sınıflandırır.	1	0	1	0
Asitler ve bazlar arasındaki tepkimeleri açıklar.	1	0	1	0
Biyoloji	6	1	3	17
Canlıların sınıflandırılmasında kullanılan âlemleri ve bu âlemlerin genel özelliklerini açıklar.	1	0	1	0
Kalıtımın genel esaslarını açıklar.	1	1	0	100
Canlılardaki beslenme şekillerini örneklerle açıklar.	1	0	1	0
Lipit, karbonhidrat, protein, vitamin, su ve minerallerin sağlıklı beslenme ile ilişkisini kurar.	1	0	1	0
Hücre yapısını ve görevlerini açıklar.	1	0	0	0
Mitozu açıklar.	1	0	0	0

SINAV SONUÇ BELGESİ							
KARS / KARS MERKEZ / Atatürk Mesleki ve Teknik Anadolu Lisesi							
Öğrenci				Numara		Sınıf	
TUĞBA YILDIZ				4001		12A	
Puan Türü	Puan	Genel Ort.	Dereceler				
			Snf	Kurum	İlçe	İl	Genel
TYT	▼ 118,735	183,620	76	79	507	641	21323
	Puanı Hesaplanan:		97	538	681	23113	
Katılımlar:			99	104	561	714	24217

Ders	Soru	Doğru	Yanlış	Net	Başarı %	Sınıf Ort.	Kurum Ort.	Genel Ort.
Türkçe	40	6	26	-0,50	-1	▼ 4,63	▼ 4,51	▼ 10,68
Tarih-1	5	0	5	-1,25	-25	▼ 0,37	▼ 0,37	▼ 1,13
Coğrafya-1	5	1	3	0,25	5	▼ 0,85	▼ 0,90	▼ 1,64
Felsefe	5	1	3	0,25	5	▼ 1,38	▼ 1,37	▼ 2,52
Din Kül. ve Ahl. Bil.	5	4	1	3,75	75	▲ 2,76	▲ 2,71	▲ 3,21
TYT Sosyal	20	6	12	3,00	15	▼ 5,35	▼ 5,35	▼ 8,49
Matematik-1	40	4	0	4,00	10	▲ 0,63	▲ 0,67	▼ 4,17
Fizik	7	0	3	-0,75	-11	▼ 0,00	▼ 0,01	▼ 0,31
Kimya	7	0	3	-0,75	-11	▼ 0,09	▼ 0,08	▼ 1,09
Biyoloji	6	0	0	0,00	0	▲ -0,08	▲ -0,05	▼ 1,48
TYT Fen	20	0	6	-1,50	-8	▼ 0,01	▼ 0,05	▼ 2,88
Toplam:	120	16	44	5,00	4	▼ 10,51	▼ 10,44	▼ 24,52

Soru No	1234567890123456789012345678901234567890
TYT Türkçe	eCCe cdaa dEce cea dbaAb baDbadc dc Cac
Cevap Anahtarı	A BCCDDDEDDABEEBADBBCECCACDCCDCBCEEEDECDE
TYT Sosyal	baddc cdc EbeCBbAc
Cevap Anahtarı	A DDAEBCEBDEBDEDCBBDC
TYT Matematik	C B D B
Cevap Anahtarı	A DCDBAEDDCBCEBDECEECDDCDBCBCBCECCDBBCDC
TYT Fen	e ac ea d
Cevap Anahtarı	A ACCDCDBBCCDBDCBEDACB

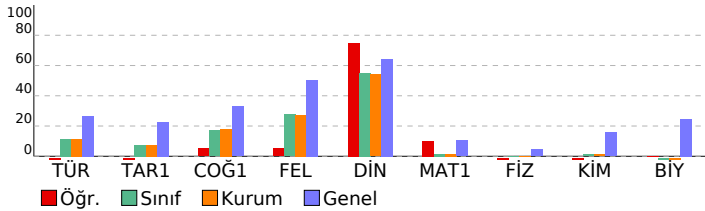

TYT ORJİNAL TÜRKİYE GENELİ YAYIN DENEMESİ - 1				
DERSLERE GÖRE BAŞARI ANALİZİ				
	S	D	Y B%	
TYT Türkçe	40	6	26	15
Türkçe	40	6	26	15
Metinde geçen kelime ve kelime gruplarının anlamlarını tespit eder.	8	1	6	13
Farklı cümle yapılarını ve türlerini kullanır.	9	2	6	22
Konusurken gereksiz ses ve kelimeler kullanmaktan kaçınır.	1	0	0	0
Farklı türlerde metinler yazar.	3	0	2	0
İletişim sürecini oluşturan öğeleri ve iletişimde dilin önemini belirler.	1	0	0	0
Metindeki anlatım biçimleri ve tekniklerinin işlevlerini belirler.	1	1	0	100
İyi bir anlatımda bulunması gereken özelliklere dikkat ederek yazar.	1	0	1	0
Konuşmasında önemli noktaları vurgulayan ve konuşmayı takip etmeyi kolaylaştıran ifadeleri kullanır.	2	0	2	0
Metnin ana düşüncesi ve yardımcı düşüncelerini belirler.	14	2	9	14
TYT Sosyal	20	6	12	30
Tarih-1	5	0	0	0
Bir araştırma alanı ve bilim dalı olarak tarihin konusunu, kapsamını ve diğer bilim dallarıyla ilişkisini açıklar.	1	0	1	0
Emeviler ile birlikte İslam Devleti'nin yapısında meydana gelen değişimi analiz eder.	1	0	1	0
1453-1520 yılları arasındaki süreçte meydana gelen başlıca siyasi gelişmeleri tarih şeridi ve haritalar üzerinde gösterir.	1	0	1	0
İ. Dünya Savaşı'nın oluşumunu ve dağılımını açıklar.	1	0	1	0
İki dünya savaşı arasındaki dönemde oluşan uluslararası siyasi, ekonomik ve askeri denge ile İkinci Dünya Savaşı'nı açıklar.	1	0	1	0
Coğrafya-1	5	1	3	20
Doğa ve insan etkileşimini örneklerle açıklar.	1	1	0	100
Dünya'nın şekli ve hareketlerinin etkilerini değerlendirir.	1	0	0	0
İklimi elemanların oluşumunu ve dağılımını açıklar.	1	0	1	0
Nüfusun dağılımı üzerinde etkili olan faktörler ile dünya nüfusunun dağılımı ilişkisini açıklar.	1	0	1	0
Afetlerden korunma yöntemlerini açıklar.	1	0	1	0
Felsefe	5	1	3	20
Felsefenin insan ve toplum hayatı üzerindeki rolünü örneklerle açıklar.	1	0	1	0
Bilgi felsefesinin konusunu ve problemlerini açıklar.	1	0	0	0
Varlık felsefesinin konusunu ve problemlerini açıklar.	1	1	0	100
Ahlak felsefesinin konusunu ve problemlerini açıklar.	1	0	1	0
Bilim felsefesinin konusunu ve problemlerini açıklar.	1	0	1	0
Din Kül. ve Ahl. Bil.	5	4	1	80
Gençlerin kişilik gelişiminde dinî ve ahlaki değerler ile örf ve âdetlerin yerini tartışır.	1	1	0	100
Değerlerin oluşumuna etki eden unsurları analiz eder.	2	2	0	100
Allah'ın varlığı ve birliği konusunda akli ve nakli delilleri analiz eder.	1	1	0	100
İnsanın doğası ile din arasında ilişki kurar.	1	0	1	0
TYT Matematik	40	4	0	10
Matematik-1	40	4	0	10
Sayı kümelerini birbirleriyle ilişkilendirir.	9	1	0	11
Köküklü ifadeleri içeren denklemleri çözer.	1	0	0	0
Gerçek sayılar kümesinde aralık kavramını açıklar.	1	1	0	100
Üstü ifadeler ve Denklemler	1	0	0	0
Kümeler	1	1	0	100
Birinci Dereceden Denklemler ve Eşitsizlikler	1	0	0	0
Oran ve orantı kavramlarını kullanarak problemler çözer.	5	1	0	20
İki kümenin eşitliğini kullanarak işlemler yapar.	1	0	0	0
Verilerin Grafiklerle Gösterilmesi	2	0	0	0
Denklemler ve eşitsizlikler ile ilgili problemler çözer.	6	0	0	0
Polinomlarla toplama, çıkarma, çarpma ve bölme işlemlerini yapar.	1	0	0	0
Olasılık kavramı ile ilgili uygulamalar yapar.	1	0	0	0
Üçgende açı özelliklerini ilgili işlemler yapar.	2	0	0	0
Özel dörtgenlerin açısı, kenarı, köşegen ve alan özelliklerini açıklayarak problemler çözer.	3	0	0	0
Çokgenler	1	0	0	0
Dik prizmalar ve dik piramitlerin uzunluk, alan ve hacim bağlantılarını oluşturur.	1	0	0	0
Çemberde teğetin özelliklerini göstererek işlemler yapar.	1	0	0	0
Doğrunun Analitik İncelenmesi	1	0	0	0
Küre, dik dairesel silindire ve dik dairesel koninin alan ve hacim bağlantılarını oluşturarak işlemler yapar.	1	0	0	0
TYT Fen	20	0	6	0
Fizik	7	0	3	0
Basınç ve basınç kuvveti kavramlarının katı, durgun sıvı ve gazlarda bağlı olduğu değişkenleri açıklar.	1	0	1	0
Öteleme kinetik enerjisi, yer çekimi potansiyel enerjisi ve esneklik potansiyel enerjisinin bağlı olduğu değişkenleri açıklar.	1	0	0	0
Üreteçlerin seri ve paralel bağlama gerekliliklerini açıklar.	1	0	0	0
	2	0	1	0
Isıl denge kavramının sıcaklık farkı ve ısı kavramı ile olan ilişkisini analiz eder.	1	0	1	0
Düzenlemeye ayarlanabilirlik kavramını açıklar.	1	0	0	0
Kimya	7	0	3	0
Dalton, Thomson, Rutherford ve Bohr atom modellerini açıklar.	1	0	0	0
Yaygın Günlük Hayat Kimyasalları	1	0	1	0
	3	0	2	0
Kimyasal türler arasındaki etkileşimleri sınıflandırır.	1	0	0	0
Asitler ve bazlar arasındaki tepkimeleri açıklar.	1	0	0	0
Biyoloji	6	0	0	0
Canlıların sınıflandırılmasında kullanılan âlemleri ve bu âlemlerin genel özelliklerini açıklar.	1	0	0	0
Kalıtımın genel esaslarını açıklar.	1	0	0	0
Canlılardaki beslenme şekillerini örneklerle açıklar.	1	0	0	0
Lipit, karbonhidrat, protein, vitamin, su ve minerallerin sağlıklı beslenme ile ilişkisini kurar.	1	0	0	0
Hücre yapısını ve görevlerini açıklar.	1	0	0	0
Mitozu açıklar.	1	0	0	0

SINAV SONUÇ BELGESİ							
KARS / KARS MERKEZ / Atatürk Mesleki ve Teknik Anadolu Lisesi							
Öğrenci				Numara		Sınıf	
YAĞMUR ÖKTEM				0		12A	
Puan Türü	Puan	Genel Ort.	Dereceler				
			Snf	Kurum	İlçe	İl	Genel
TYT	▼ 97,613	183,620	93	96	536	679	22871
Puanı Hesaplanan:			97	538	681	23113	
Katılımlar:			99	104	561	714	24217

Ders	Soru	Doğru	Yanlış	Net	Başarı %	Sınıf Ort.	Kurum Ort.	Genel Ort.
Türkçe	40	3	8	1,00	3	▼ 4,63	▼ 4,51	▼ 10,68
Tarih-1	5	0	4	-1,00	-20	▼ 0,37	▼ 0,37	▼ 1,13
Coğrafya-1	5	0	4	-1,00	-20	▼ 0,85	▼ 0,90	▼ 1,64
Felsefe	5	2	3	1,25	25	▼ 1,38	▼ 1,37	▼ 2,52
Din Kül. ve Ahl. Bil.	5	1	4	0,00	0	▼ 2,76	▼ 2,71	▼ 3,21
TYT Sosyal	20	3	15	-0,75	-4	▼ 5,35	▼ 5,35	▼ 8,49
Matematik-1	40	0	1	-0,25	-1	▼ 0,63	▼ 0,67	▼ 4,17
Fizik	7	0	3	-0,75	-11	▼ 0,00	▼ 0,01	▼ 0,31
Kimya	7	0	0	0,00	0	▼ 0,09	▼ 0,08	▼ 1,09
Biyoloji	6	0	0	0,00	0	▲ -0,08	▲ -0,05	▼ 1,48
TYT Fen	20	0	3	-0,75	-4	▼ 0,01	▼ 0,05	▼ 2,88
Toplam:	120	6	27	-0,75	-1	▼ 10,51	▼ 10,44	▼ 24,52

Soru No	1234567890123456789012345678901234567890
TYT Türkçe	b e a d D B e Ea a d
Cevap Anahtarı	B CDDDEBCEBEEBADBBCECCACDCDCBCEEEDECEDEDA
TYT Sosyal	cdcb d aeaEeeBcBbda
Cevap Anahtarı	B AEBDBDECEDEDCBDBDBCCB
TYT Matematik	c
Cevap Anahtarı	B EDDCDBACBCDDBCEBDECCCECDCCBCCBDCBDCBE
TYT Fen	e e d
Cevap Anahtarı	B CDCDBACCDBDCBDCACBBE

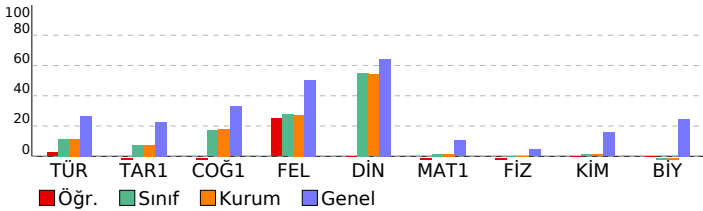

TYT ORJİNAL TÜRKİYE GENELİ YAYIN DENEMESİ - 1

DERSLERE GÖRE BAŞARI ANALİZİ		S	D	Y	B%
TYT Türkçe		40	3	8	8
Türkçe		40	3	8	8
Farklı cümle yapılarını ve türlerini kullanır.					
Metinde geçen kelime ve kelime gruplarının anlamlarını tespit eder.					
Konuşurken gereksiz ses ve kelimeler kullanılmaktan kaçınır.					
Metindeki anlatım biçimlerini ve tekniklerinin işlevlerini belirler.					
İyi bir anlatımda bulunması gereken özelliklere dikkat ederek yazar.					
Farklı türlerde metinler yazar.					
Konuşmasında önemli noktaları vurgulayan ve konuşmayı takip etmeyi kolaylaştıran ifadeler kullanır.					
Metnin ana düşüncesi ve yardımcı düşüncelerini belirler.					
İletişim sürecini oluşturan öğeleri ve iletişimde dilin önemini belirler.					
TYT Sosyal		20	3	15	15
Tarih-1		5	0	4	0
1453-1520 yılları arasındaki süreçte meydana gelen başlıca siyasi gelişmeleri tarih seridi ve haritalar üzerinde göst					
I. Dünya Savaşı'nın sonuçlarını Osmanlı Devleti ve Batılı devletler açısından değerlendirir.					
İki dünya savaşı arasındaki dönemde oluşan uluslararası siyasi, ekonomik ve askeri denge ile İkinci Dünya Savaşı'nı					
Bir araştırma alanı ve bilim dalı olarak tarihin konusunu, kapsamını ve diğer bilim dallarıyla ilişkisini açıklar.					
Emeviler ile birlikte İslam Devleti'nin yapısında meydana gelen değişimi analiz eder.					
Coğrafya-1		5	0	4	0
İklim elemanlarının oluşumunu ve dağılımını açıklar.					
Nüfusun dağılışı üzerinde etkili olan faktörler ile dünya nüfusunun dağılımını ilişkilendirir.					
Afetlerden korunma yöntemlerini açıklar.					
Doğa ve insan etkileşimini örneklerle açıklar.					
Dünya'nın şekli ve hareketlerinin etkilerini değerlendirir.					
Felsefe		5	2	3	40
Varlık felsefesinin konusunu ve problemlerini açıklar.					
Ahlak felsefesinin konusunu ve problemlerini açıklar.					
Bilim felsefesinin konusunu ve problemlerini açıklar.					
Felsefenin insan ve toplum hayatı üzerindeki rolünü örneklerle açıklar.					
Bilgi felsefesinin konusunu ve problemlerini açıklar.					
Din Kül. ve Ahl. Bil.		5	1	4	20
Allah'ın varlığı ve birliği konusunda akli ve nakli delilleri analiz eder.					
İnsanın doğası ile din arasında ilişki kurar.					
Değerlerin oluşumuna etki eden unsurları analiz eder.					
Gençlerin kişilik gelişiminde dini ve ahlaki değerler ile örf ve âdetlerin yerini tartışır.					
TYT Matematik		40	0	1	0
Matematik-1		40	0	1	0
Sayı kümelerini birbirleriyle ilişkilendirir.					
Köklü ifadeleri içeren denklemleri çözer.					
Gerçek sayılar kümesinde aralık kavramını açıklar.					
Üstü ifadeler ve Denklemler					
Birinci Dereceden Denklemler ve Eşitsizlikler					
Polinomlarla toplama, çıkarma, çarpma ve bölme işlemlerini yapar.					
İki kümenin eşitliğini kullanarak işlemler yapar.					
Kümeler					
Oran ve orantı kavramlarını kullanarak problemler çözer.					
Verilerin Grafikte Gösterilmesi					
Denklemler ve eşitsizlikler ile ilgili problemler çözer.					
Olasılık kavramı ile ilgili uygulamalar yapar.					
Özel dörtgenlerin açısı, kenar, köşegen ve alan özelliklerini açıklayarak problemler çözer.					
Çokgenler					
Dik prizmalar ve dik piramitlerin uzunluk, alan ve hacim bağıntılarını oluşturur.					
Çemberde teğetin özelliklerini göstererek işlemler yapar.					
Doğrunun Analitik İncelenmesi					
Küre, dik dairesel silindir ve dik dairesel koninin alan ve hacim bağıntılarını oluşturarak işlemler yapar.					
Üçgende açı özellikleri ile ilgili işlemler yapar.					
TYT Fen		20	0	3	0
Fizik		7	0	3	0
Üreteçlerin seri ve paralel bağlanma gerekliliklerini açıklar.					
Isıl denge kavramının sıcaklık farkı ve ısı kavramı ile olan ilişkisini analiz eder.					
Düzlem aynada görüntü oluşumunu açıklar.					
Basınç ve basınç kuvveti kavramlarının katı, durgun sıvı ve gazlarda bağlı olduğu değişkenleri açıklar.					
Oteleme kinetik enerjisi, yer çekimi potansiyel enerjisi ve esneklik potansiyel enerjisinin bağlı olduğu değişkenleri t					
Kimya		7	0	0	0
Kimyasal türler arasındaki etkileşimleri sınıflandırır.					
Asitler ve bazlar arasındaki tepkimeleri açıklar.					
Dalton, Thomson, Rutherford ve Bohr atom modellerini açıklar.					
Yaygın Günlük Hayat Kimyasalları					
Biyoloji		6	0	0	0
Canlılardaki beslenme şekillerini örneklerle açıklar.					
Lipit, karbonhidrat, protein, vitamin, su ve minerallerin sağlıklı beslenme ile ilişkisini kurar.					
Hücre yapısı ve görevlerini açıklar.					
Mitozu açıklar.					
Canlıların sınıflandırılmasında kullanılan âlemleri ve bu âlemlerin genel özelliklerini açıklar.					
Kalıtımın genel esaslarını açıklar.					

SINAV SONUÇ BELGESİ								TYT ORJİNAL TÜRKİYE GENELİ YAYIN DENEMESİ - 1							
KARS / KARS MERKEZ / Atatürk Mesleki ve Teknik Anadolu Lisesi								DERSLERE GÖRE BAŞARI ANALİZİ							
Öğrenci				Numara		Sınıf		S D Y B%							
YAPRAK AYDENİZ				3938		12A		TYT Türkçe							
								40 14 26 35							
								Türkçe							
								40 14 26 35							
								Farklı cümle yapılarını ve türlerini kullanır.							
								9 3 6 33							
								Metinde geçen kelime ve kelime gruplarının anlamlarını tespit eder.							
								8 1 7 13							
								Konuşurken gereksiz ses ve kelimeler kullanmaktan kaçınır.							
								1 1 0 100							
								Metindeki anlatım biçimleri ve tekniklerinin işlevlerini belirler.							
								1 0 1 0							
								İyi bir anlatımda bulunması gereken özelliklere dikkat ederek yazar.							
								1 1 0 100							
								Farklı türlerde metinler yazar.							
								3 0 3 0							
								Konuşmasında önemli noktaları vurgulayan ve konuşmayı takip etmeyi kolaylaştıran ifadeler kullanır.							
								2 2 0 100							
								Metnin ana düşüncesi ve yardımcı düşüncelerini belirler.							
								14 6 8 43							
								İletişim sürecini oluşturan öğeleri ve iletişimde dilin önemini belirler.							
								1 0 1 0							
								TYT Sosyal							
								20 11 9 55							
								Tarih-1							
								5 2 3 40							
								1453-1520 yılları arasındaki süreçte meydana gelen başlıca siyasi gelişmeleri tarih şeridi ve haritalar üzerinde göst							
								1 1 0 100							
								I. Dünya Savaşı'nın sonuçlarını Osmanlı Devleti ve Batılı devletler açısından değerlendirir.							
								1 0 1 0							
								İki dünya savaşı arasındaki dönemde oluşan uluslararası siyasi, ekonomik ve askeri denge ile İkinci Dünya Savaşı'nı							
								1 0 1 0							
								Bir araştırma alanı ve bilim dalı olarak tarihin konusunu, kapsamını ve diğer bilim dallarıyla ilişkisini açıklar.							
								1 0 1 0							
								Emeviler ile birlikte İslam Devleti'nin yapısında meydana gelen değişimi analiz eder.							
								1 1 0 100							
								Coğrafya-1							
								5 2 3 40							
								İklim elemanlarının oluşumunu ve dağılımını açıklar.							
								1 0 1 0							
								Nüfusun dağılışı üzerinde etkili olan faktörler ile dünya nüfusunun dağılımını ilişkilendirir.							
								1 1 0 100							
								Afetlerden korunma yöntemlerini açıklar.							
								1 1 0 100							
								Doğa ve insan etkileşimini örneklerle açıklar.							
								1 0 1 0							
								Dünya'nın şekli ve hareketlerinin etkilerini değerlendirir.							
								1 0 1 0							
								Felsefe							
								5 4 1 80							
								Varlık felsefesinin konusunu ve problemlerini açıklar.							
								1 1 0 100							
								Ahlak felsefesinin konusunu ve problemlerini açıklar.							
								1 1 0 100							
								Bilim felsefesinin konusunu ve problemlerini açıklar.							
								1 0 1 0							
								Felsefenin insan ve toplum hayatı üzerindeki rolünü örneklerle açıklar.							
								1 1 0 100							
								Bilgi felsefesinin konusunu ve problemlerini açıklar.							
								1 1 0 100							
								Din Kült. ve Ahl. Bil.							
								5 3 2 60							
								Allah'ın varlığı ve birliği konusunda akli ve nakli delilleri analiz eder.							
								1 1 0 100							
								İnsanın doğası ile din arasındaki ilişkiyi kurar.							
								1 0 1 0							
								Değerlerin oluşumuna etki eden unsurları analiz eder.							
								2 1 1 50							
								Gençlerin kişilik gelişiminde dini ve ahlaki değerler ile örf ve âdetlerin yerini tartışır.							
								1 1 0 100							

Ders	Soru	Doğru	Yanlış	Net	Başarı %	Sınıf Ort.	Kurum Ort.	Genel Ort.
Türkçe	40	14	26	7,50	19	▲ 4,63	▲ 4,51	▼ 10,68
Tarih-1	5	2	3	1,25	25	▲ 0,37	▲ 0,37	▲ 1,13
Coğrafya-1	5	2	3	1,25	25	▲ 0,85	▲ 0,90	▼ 1,64
Felsefe	5	4	1	3,75	75	▲ 1,38	▲ 1,37	▲ 2,52
Din Kült. ve Ahl. Bil.	5	3	2	2,50	50	▼ 2,76	▼ 2,71	▼ 3,21
TYT Sosyal	20	11	9	8,75	44	▲ 5,35	▲ 5,35	▲ 8,49
Toplam:	120	25	35	16,25	14	▲ 10,51	▲ 10,44	▼ 24,52

Soru No	1234567890123456789012345678901234567890
TYT Türkçe	eeDcaadCBdEBccBBedbeCedaaaDaBdcEaDaCDced
Cevap Anahtarı	B CDDDEDBCBEEDABBCECCACDCDCBCEEEDECEDEDA
TYT Sosyal	AceaDeDEdeEDaBDBbbCB
Cevap Anahtarı	B AEBDBDECEDECBDBDCBB

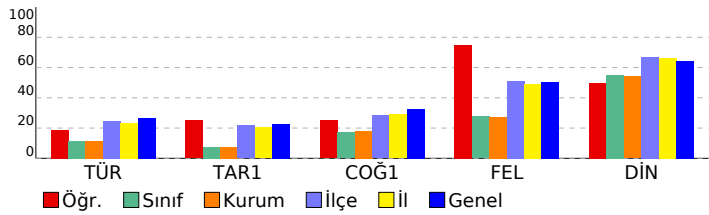

SINAV SONUÇ BELGESİ							
KARS / KARS MERKEZ / Atatürk Mesleki ve Teknik Anadolu Lisesi							
Öğrenci				Numara	Sınıf		
YAREN BEKDEMİROĞLU				3922	12A		
Puan Türü	Puan	Genel Ort.	Dereceler				
			Snf	Kurum	İlçe	İl	Genel
TYT	▼ 120,163	183,620	70	73	497	628	21129
Puanı Hesaplanan:			97	538	681	23113	
Katılımlar:			99	104	561	714	24217

Ders	Soru	Doğru	Yanlış	Net	Başarı %	Sınıf Ort.	Kurum Ort.	Genel Ort.
Türkçe	40	10	23	4,25	11	▼ 4,63	▼ 4,51	▼ 10,68
Tarih-1	5	0	5	-1,25	-25	▼ 0,37	▼ 0,37	▼ 1,13
Coğrafya-1	5	0	5	-1,25	-25	▼ 0,85	▼ 0,90	▼ 1,64
Felsefe	5	0	2	-0,50	-10	▼ 1,38	▼ 1,37	▼ 2,52
Din Kül. ve Ahl. Bil.	5	5	0	5,00	100	▲ 2,76	▲ 2,71	▲ 3,21
TYT Sosyal	20	5	12	2,00	10	▼ 5,35	▼ 5,35	▼ 8,49
Matematik-1	40	2	10	-0,50	-1	▼ 0,63	▼ 0,67	▼ 4,17
Fizik	7	1	5	-0,25	-4	▼ 0,00	▼ 0,01	▼ 0,31
Kimya	7	1	0	1,00	14	▲ 0,09	▲ 0,08	▼ 1,09
Biyoloji	6	0	0	0,00	0	▲ -0,08	▲ -0,05	▼ 1,48
TYT Fen	20	2	5	0,75	4	▲ 0,01	▲ 0,05	▼ 2,88
Toplam:	120	19	50	6,50	5	▼ 10,51	▼ 10,44	▼ 24,52

Soru No	1234567890123456789012345678901234567890
TYT Türkçe	aCe ecab dba dceBe ea cbcCeDCdaE EDEeeE
Cevap Anahtarı	A BCCDDDEDDABEEBABBCECCACDCDCBCEEEDECE
TYT Sosyal	ecbbcbceca CBBDC
Cevap Anahtarı	A DDAEBCEBDEBDECCBDDC
TYT Matematik	a cEaab e C b eea
Cevap Anahtarı	A DCDBAEDDCCBCEBDECEECDDCCBCCBCECCBDDC
TYT Fen	c bcCeaB
Cevap Anahtarı	A ACCDCDBCCBDCBEDACB

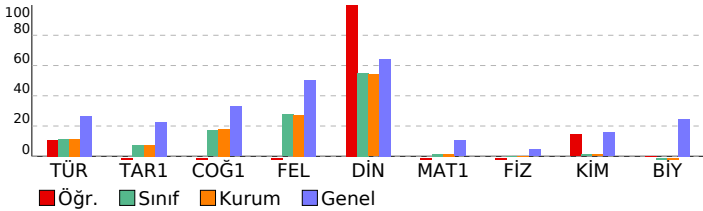

TYT ORJİNAL TÜRKİYE GENELİ YAYIN DENEMESİ - 1				
DERSLERE GÖRE BAŞARI ANALİZİ				
	S	D	Y	B%
TYT Türkçe	40	10	23	25
Türkçe	40	10	23	25
Metinde geçen kelime ve kelime gruplarının anlamlarını tespit eder.	8	1	5	13
Farklı cümle yapılarını ve türlerini kullanır.	9	1	7	11
Konuşurken gereksiz ses ve kelimeler kullanmaktan kaçınır.	1	0	0	0
Farklı türlerde metinler yazar.	3	0	3	0
İletişim sürecini oluşturan öğeleri ve iletişimde dilin önemini belirler.	1	0	0	0
Metindeki anlatım biçimleri ve tekniklerinin işlevlerini belirler.	1	0	1	0
İyi bir anlatımda bulunması gereken özelliklere dikkat ederek yazar.	1	0	0	0
Konuşmasında önemli noktaları vurgulayan ve konuşmayı takip etmeyi kolaylaştıran ifadeleri kullanır.	2	1	1	50
Metnin ana düşüncesi ve yardımcı düşüncelerini belirler.	14	7	6	50
TYT Sosyal	20	5	12	25
Tarih-1	5	0	5	0
Bir araştırma alanı ve bilim dalı olarak tarihin konusunu, kapsamını ve diğer bilim dallarıyla ilişkisini açıklar.	1	0	1	0
Emeviler ile birlikte İslam Devleti'nin yapısında meydana gelen değişimi analiz eder.	1	0	1	0
1453-1520 yılları arasındaki süreçte meydana gelen başlıca siyasi gelişmeleri tarih şeridi ve haritalar üzerinde gösterir.	1	0	1	0
İ. Dünya Savaşı'nın oluşumunu ve dağılmasını açıklar.	1	0	1	0
İki dünya savaşı arasındaki dönemde oluşan uluslararası siyasi, ekonomik ve askeri denge ile İkinci Dünya Savaşı'nı açıklar.	1	0	1	0
Coğrafya-1	5	0	5	0
Doğa ve insan etkileşimini örneklerle açıklar.	1	0	1	0
Dünya'nın şekli ve hareketlerinin etkilerini değerlendirir.	1	0	1	0
İklim elemanlarının oluşumunu ve dağılımını açıklar.	1	0	1	0
Nüfusun dağılışı üzerinde etkili olan faktörler ile dünya nüfusunun dağılışı ilişkilendirir.	1	0	1	0
Afetlerden korunma yöntemlerini açıklar.	1	0	1	0
Felsefe	5	0	2	0
Felsefenin insan ve toplum hayatı üzerindeki rolünü örneklerle açıklar.	1	0	1	0
Bilgi felsefesinin konusunu ve problemlerini açıklar.	1	0	1	0
Varlık felsefesinin konusunu ve problemlerini açıklar.	1	0	0	0
Ahlak felsefesinin konusunu ve problemlerini açıklar.	1	0	0	0
Bilim felsefesinin konusunu ve problemlerini açıklar.	1	0	0	0
Din Kül. ve Ahl. Bil.	5	5	0	100
Gençlerin kişilik gelişiminde dinî ve ahlaki değerler ile örf ve âdetlerin yerini tartışır.	1	1	0	100
Değerlerin oluşumuna etki eden unsurları analiz eder.	2	2	0	100
Allah'ın varlığı ve birliği konusunda akli ve nakli delilleri analiz eder.	1	1	0	100
İnsanın doğası ile din arasında ilişki kurar.	1	1	0	100
TYT Matematik	40	2	10	5
Matematik-1	40	2	10	5
Sayı kümelerini birbirleriyle ilişkilendirir.	9	1	3	11
Kökü ifadeleri içeren denklemleri çözer.	1	0	0	0
Gerçek sayılar kümesinde aralık kavramını açıklar.	1	0	0	0
Üstü ifadeleri ve Denklemler	1	0	1	0
Kümeler	1	0	1	0
Birinci Dereceden Denklemler ve Eşitsizlikler	1	0	0	0
Oran ve orantı kavramlarını kullanarak problemler çözer.	5	1	2	20
İki kümenin eşitliğini kullanarak işlemler yapar.	1	0	0	0
Verilerin Grafiklerle Gösterilmesi	2	0	0	0
Denklemler ve eşitsizlikler ile ilgili problemler çözer.	6	0	1	0
Polinomlarla toplama, çıkarma, çarpma ve bölme işlemlerini yapar.	1	0	0	0
Olasılık kavramı ile ilgili uygulamalar yapar.	1	0	1	0
Üçgende açı özellikleri ile ilgili işlemler yapar.	2	0	1	0
Özel dörtgenlerin açısı, kenarı, köşegen ve alan özelliklerini açıklayarak problemler çözer.	3	0	0	0
Çokgenler	1	0	0	0
Dik prizmalar ve dik piramitlerin uzunluk, alan ve hacim bağıntılarını oluşturur.	1	0	0	0
Çemberde teğetin özelliklerini göstererek işlemler yapar.	1	0	0	0
Doğrunun Analitik İncelenmesi	1	0	0	0
Küre, dik dairesel silindire ve dik dairesel koninin alan ve hacim bağıntılarını oluşturarak işlemler yapar.	1	0	0	0
TYT Fen	20	2	5	10
Fizik	7	1	5	14
Basınç ve basınç kuvveti kavramlarının katı, durgun sıvı ve gazlarda bağlı olduğu değişkenleri açıklar.	1	0	1	0
Öteleme kinetik enerjisi, yer çekimi potansiyel enerjisi ve esneklik potansiyel enerjisinin bağlı olduğu değişkenleri açıklar.	1	0	0	0
Üretecilerin seri ve paralel bağlama gerekliliklerini açıklar.	1	0	1	0
	2	1	1	50
Isıl denge kavramının sıcaklık farkı ve ısı kavramı ile olan ilişkisini analiz eder.	1	0	1	0
Düzlem aynada görüntü oluşumunu açıklar.	1	0	1	0
Kimya	7	1	0	14
Dalton, Thomson, Rutherford ve Bohr atom modellerini açıklar.	1	1	0	100
Yaygın Günlük Hayat Kimyasalları	1	0	0	0
	3	0	0	0
Kimyasal türler arasındaki etkileşimleri sınıflandırır.	1	0	0	0
Asitler ve bazlar arasındaki tepkimeleri açıklar.	1	0	0	0
Biyoloji	6	0	0	0
Canlıların sınıflandırılmasında kullanılan âlemleri ve bu âlemlerin genel özelliklerini açıklar.	1	0	0	0
Kalıtımın genel esaslarını açıklar.	1	0	0	0
Canlılardaki beslenme şekillerini örneklerle açıklar.	1	0	0	0
Lipit, karbonhidrat, protein, vitamin, su ve minerallerin sağlıklı beslenme ile ilişkisini kurar.	1	0	0	0
Hücresel yapıları ve görevlerini açıklar.	1	0	0	0
Mitozu açıklar.	1	0	0	0

SINAV SONUÇ BELGESİ						
KARS / KARS MERKEZ / Atatürk Mesleki ve Teknik Anadolu Lisesi						
Öğrenci			Numara	Sınıf		
YAREN SADAY			0	12A		
Puan Türü	Puan	Genel Ort.	Dereceler			
			Snf	Kurum	İlçe	İl
Netler çok düşük olduğu için herhangi bir puan hesaplanmamıştır.						

Katılımlar: 99 104 561 714 24217

Ders	Soru	Doğru	Yanlış	Net	Başarı %	Sınıf Ort.	Kurum Ort.	Genel Ort.
Türkçe	40	6	23	0,25	1	▼ 4,63	▼ 4,51	▼ 10,68
Tarih-1	5	2	3	1,25	25	▲ 0,37	▲ 0,37	▲ 1,13
Coğrafya-1	5	0	3	-0,75	-15	▼ 0,85	▼ 0,90	▼ 1,64
Felsefe	5	2	3	1,25	25	▼ 1,38	▼ 1,37	▼ 2,52
Din Kül. ve Ahl. Bil.	5	0	4	-1,00	-20	▼ 2,76	▼ 2,71	▼ 3,21
TYT Sosyal	20	4	13	0,75	4	▼ 5,35	▼ 5,35	▼ 8,49
Matematik-1	40	0	4	-1,00	-3	▼ 0,63	▼ 0,67	▼ 4,17
Fizik	7	0	5	-1,25	-18	▼ 0,00	▼ 0,01	▼ 0,31
Kimya	7	0	0	0,00	0	▼ 0,09	▼ 0,08	▼ 1,09
Biyoloji	6	0	4	-1,00	-17	▼ -0,08	▼ -0,05	▼ 1,48
TYT Fen	20	0	9	-2,25	-11	▼ 0,01	▼ 0,05	▼ 2,88
Toplam:	120	10	49	-2,25	-2	▼ 10,51	▼ 10,44	▼ 24,52

Soru No	1234567890123456789012345678901234567890
TYT Türkçe	cd a Dcce BE B ccd dd d acbCed a acD ecb
Cevap Anahtarı	A BCCDDDEDDABEEBABBCECCACDCDCBCEEEDECDE
TYT Sosyal	ccdB ca bBDababccc
Cevap Anahtarı	A DDAEBCDBDEBDECCBDDC
TYT Matematik	ab e e
Cevap Anahtarı	A DCDBAEDDDCBCEBDECEECDDCDBCBCBCECCBDDBCDC
TYT Fen	ded bd e ae a
Cevap Anahtarı	A ACCDCDBCCDBDCBEDACB

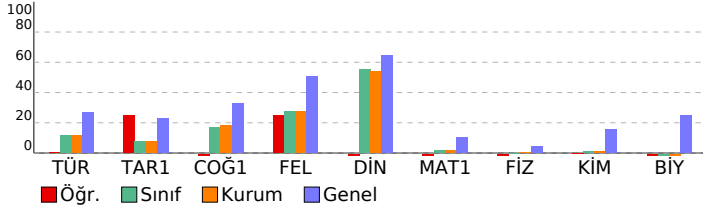

TYT ORJİNAL TÜRKİYE GENELİ YAYIN DENEMESİ - 1

DERSLERE GÖRE BAŞARI ANALİZİ		S	D	Y	B%
TYT Türkçe		40	6	23	15
Türkçe		40	6	23	15
Metinde geçen kelime ve kelime gruplarının anlamlarını tespit eder.		8	0	8	0
Farklı cümle yapılarını ve türlerini kullanır.		9	2	2	22
Konusurken gereksiz ses ve kelimeler kullanmaktan kaçınır.		1	0	0	0
Farklı türlerde metinler yazar.		3	0	2	0
İletişim sürecini oluşturan öğeleri ve iletişimde dilin önemini belirler.		1	0	0	0
Metindeki anlatım biçimlerini ve tekniklerinin işlevlerini belirler.		1	1	0	100
İyi bir anlatımda bulunması gereken özelliklere dikkat ederek yazar.		1	1	0	100
Konusmasında önemli noktaları vurgulayan ve konuşmayı takip etmeyi kolaylaştıran ifadeler kullanır.		2	0	2	0
Metnin ana düşüncesi ve yardımcı düşüncelerini belirler.		14	2	9	14
TYT Sosyal		20	4	13	20
Tarih-1		5	2	3	40
Bir araştırma alanı ve bilim dalı olarak tarihin konusunu, kapsamını ve diğer bilim dallarıyla ilişkisini açıklar.		1	0	1	0
Emeviler ile birlikte İslam Devleti'nin yapısında meydana gelen değişimi analiz eder.		1	0	1	0
1453-1520 yılları arasındaki süreçte meydana gelen başlıca siyasi gelişmeleri tarih şerhî ve haritalar üzerinde gösterir.		1	0	1	0
I. Dünya Savaşı'nın oluşumunu ve dağılımını açıklar.		1	1	0	100
İki dünya savaşı arasındaki dönemde oluşan uluslararası siyasi, ekonomik ve askeri denge ile İkinci Dünya Savaşı'nı açıklar.		1	1	0	100
Coğrafya-1		5	0	3	0
Doğa ve insan etkileşimini örneklerle açıklar.		1	0	0	0
Dünya'nın şekli ve hareketlerinin etkilerini değerlendirir.		1	0	1	0
İklim elemanlarının oluşumunu ve dağılımını açıklar.		1	0	1	0
Nüfusun dağılışı üzerinde etkili olan faktörler ile dünya nüfusunun dağılışı ilişkilendirir.		1	0	0	0
Afetlerden korunma yöntemlerini açıklar.		1	0	1	0
Felsefe		5	2	3	40
Felsefenin insan ve toplum hayatı üzerindeki rolünü örneklerle açıklar.		1	1	0	100
Bilgi felsefesinin konusunu ve problemlerini açıklar.		1	1	0	100
Varlık felsefesinin konusunu ve problemlerini açıklar.		1	0	1	0
Ahlak felsefesinin konusunu ve problemlerini açıklar.		1	0	1	0
Bilim felsefesinin konusunu ve problemlerini açıklar.		1	0	1	0
Din Kül. ve Ahl. Bil.		5	0	4	0
Gençlerin kişilik gelişiminde dinî ve ahlaki değerler ile örf ve âdetlerin yerini tartışır.		1	0	1	0
Değerlerin oluşumuna etki eden unsurları analiz eder.		2	0	1	0
Allah'ın varlığı ve birliği konusunda akil ve nakli delilleri analiz eder.		1	0	1	0
İnsanın doğası ile din arasında ilişki kurar.		1	0	1	0
TYT Matematik		40	0	4	0
Matematik-1		40	0	4	0
Sayı kümelerini birbirleriyle ilişkilendirir.		9	0	2	0
Köküklü ifadeleri içeren denklemleri çözer.		1	0	0	0
Gerçek sayılar kümesinde aralık kavramını açıklar.		1	0	0	0
Üstü ifadeler ve Denklemler		1	0	0	0
Kümeler		1	0	0	0
Birinci Dereceden Denklemler ve Eşitsizlikler		1	0	0	0
Oran ve orantı kavramlarını kullanarak problemler çözer.		5	0	0	0
İki kümenin eşitliğini kullanarak işlemler yapar.		1	0	1	0
Verilerin Grafiklerle Gösterilmesi		2	0	0	0
Denklemler ve eşitsizlikler ile ilgili problemler çözer.		6	0	1	0
Polinomlarla toplama, çıkarma, çarpma ve bölme işlemlerini yapar.		1	0	0	0
Olasılık kavramı ile ilgili uygulamalar yapar.		1	0	0	0
Üçgende açı özelliklerini kullanarak işlemler yapar.		2	0	0	0
Özel dörtgenlerin açısı, kenarı, köşegeni ve alan özelliklerini açıklayarak problemler çözer.		3	0	0	0
Çokgenler		1	0	0	0
Dik prizmalar ve dik piramitlerin uzunluk, alan ve hacim bağlantılarını oluşturur.		1	0	0	0
Çemberde teğetin özelliklerini göstererek işlemler yapar.		1	0	0	0
Doğrunun Analitik İncelenmesi		1	0	0	0
Küre, dik dairesel silindiri ve dik dairesel koninin alan ve hacim bağlantılarını oluşturarak işlemler yapar.		1	0	0	0
TYT Fen		20	0	9	0
Fizik		7	0	5	0
Basınç ve basınç kuvveti kavramlarının katı, durgun sıvı ve gazlarda bağlı olduğu değişkenleri açıklar.		1	0	1	0
Oteleme kinetik enerjisi, yer çekimi potansiyel enerjisi ve esneklik potansiyel enerjisinin bağlı olduğu değişkenleri açıklar.		1	0	1	0
Üreteçlerin seri ve paralel bağlama gerekliliklerini açıklar.		1	0	1	0
		2	0	0	0
Isıl denge kavramının sıcaklık farkı ve ısı kavramı ile olan ilişkisini analiz eder.		1	0	1	0
Düzlük ayınada görüntü oluşumunu açıklar.		1	0	1	0
Kimya		7	0	0	0
Dalton, Thomson, Rutherford ve Bohr atom modellerini açıklar.		1	0	0	0
Yaygın Günlük Hayat Kimyasalları		1	0	0	0
		3	0	0	0
Kimyasal türler arasındaki etkileşimleri sınıflandırır.		1	0	0	0
Asitler ve bazlar arasındaki tepkimeleri açıklar.		1	0	0	0
Biyoloji		6	0	4	0
Canlıların sınıflandırılmasında kullanılan âlemleri ve bu âlemlerin genel özelliklerini açıklar.		1	0	1	0
Kalıtımın genel esaslarını açıklar.		1	0	0	0
Canlılardaki beslenme şekillerini örneklerle açıklar.		1	0	1	0
Lipit, karbonhidrat, protein, vitamin, su ve minerallerin sağlıklı beslenme ile ilişkisini kurar.		1	0	1	0
Hücresel yapıları ve görevlerini açıklar.		1	0	0	0
Mitozu açıklar.		1	0	1	0

SINAV SONUÇ BELGESİ							
KARS / KARS MERKEZ / Atatürk Mesleki ve Teknik Anadolu Lisesi							
Öğrenci				Numara		Sınıf	
YELİZ BEKİNKAYAN				0		12A	
Puan Türü	Puan	Genel Ort.	Dereceler				
			Snf	Kurum	İlçe	İl	Genel
TYT	▼ 120,458	183,620	69	72	495	626	21102
Puanı Hesaplanan:			97	538	681	23113	
Katılımlar:			99	104	561	714	24217

Ders	Soru	Doğru	Yanlış	Net	Başarı %	Sınıf Ort.	Kurum Ort.	Genel Ort.
Türkçe	40	3	10	0,50	1	▼ 4,63	▼ 4,51	▼ 10,68
Tarih-1	5	0	4	-1,00	-20	▼ 0,37	▼ 0,37	▼ 1,13
Coğrafya-1	5	2	2	1,50	30	▲ 0,85	▲ 0,90	▼ 1,64
Felsefe	5	3	1	2,75	55	▲ 1,38	▲ 1,37	▲ 2,52
Din Kül. ve Ahl. Bil.	5	3	2	2,50	50	▼ 2,76	▼ 2,71	▼ 3,21
TYT Sosyal	20	8	9	5,75	29	▲ 5,35	▲ 5,35	▼ 8,49
Matematik-1	40	1	2	0,50	1	▼ 0,63	▼ 0,67	▼ 4,17
Fizik	7	0	0	0,00	0	◆ 0,00	▼ 0,01	▼ 0,31
Kimya	7	0	2	-0,50	-7	▼ 0,09	▼ 0,08	▼ 1,09
Biyoloji	6	0	0	0,00	0	▲ -0,08	▲ -0,05	▼ 1,48
TYT Fen	20	0	2	-0,50	-3	▼ 0,01	▼ 0,05	▼ 2,88
Toplam:	120	12	23	6,25	5	▼ 10,51	▼ 10,44	▼ 24,52

Soru No	1234567890123456789012345678901234567890
TYT Türkçe	de ece bcE D a dCa
Cevap Anahtarı	A BCCDDDEDDABEEBADBBCECCACDCCDCBCEEEDECDE
TYT Sosyal	ebbcbaB EBcED CaBcC
Cevap Anahtarı	A DDAEBECDBDEBDEDCBBDC
TYT Matematik	a B e
Cevap Anahtarı	A DCDBAEDDCCBCEBDECEECDDCCBCBCCBECCDBBCDC
TYT Fen	aa
Cevap Anahtarı	A ACCDCDBBCCDBDCBEDACB

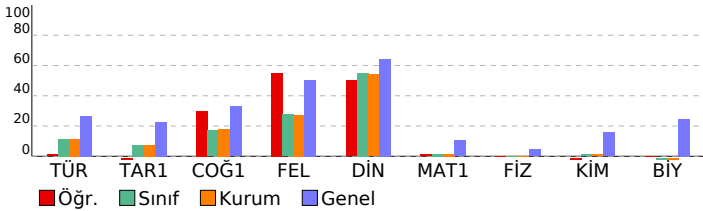

TYT ORJİNAL TÜRKİYE GENELİ YAYIN DENEMESİ - 1			
DERSLERE GÖRE BAŞARI ANALİZİ			
	S	D	B%
TYT Türkçe	40	3	10
Türkçe	40	3	10
Metinde geçen kelime ve kelime gruplarının anlamlarını tespit eder.	8	0	4
Farklı cümle yapılarını ve türlerini kullanır.	9	1	4
Konusurken gereksiz ses ve kelimeler kullanmaktan kaçınır.	1	0	0
Farklı türlerde metinler yazar.	3	1	0
İletişim sürecini oluşturan öğeleri ve iletişimde dilin önemini belirler.	1	0	1
Metindeki anlatım biçimleri ve tekniklerinin işlevlerini belirler.	1	1	0
İyi bir anlatımda bulunması gereken özelliklere dikkat ederek yazar.	1	0	0
Konusmasında önemli noktaları vurgulayan ve konuşmayı takip etmeyi kolaylaştıran ifadeleri kullanır.	2	0	1
Metnin ana düşüncesi ve yardımcı düşüncelerini belirler.	14	0	0
TYT Sosyal	20	8	40
Tarih-1	5	0	0
Bir araştırma alanı ve bilim dalı olarak tarihin konusunu, kapsamını ve diğer bilim dallarıyla ilişkisini açıklar.	1	0	0
Emeviler ile birlikte İslam Devleti'nin yapısında meydana gelen değişimi analiz eder.	1	0	1
1453-1520 yılları arasındaki süreçte meydana gelen başlıca siyasi gelişmeleri tarih şeridi ve haritalar üzerinde gösterir.	1	0	1
İ. Dünya Savaşı'nın oluşumunu ve dağılımını açıklar.	1	0	1
İki dünya savaşı arasındaki dönemde oluşan uluslararası siyasi, ekonomik ve askeri denge ile İkinci Dünya Savaşı'nı açıklar.	1	0	1
Coğrafya-1	5	2	40
Doğa ve insan etkileşimini örneklerle açıklar.	1	0	1
Dünya'nın şekli ve hareketlerinin etkilerini değerlendirir.	1	0	1
İklim elemanlarının oluşumunu ve dağılımını açıklar.	1	0	1
Nüfusun dağılımı üzerinde etkili olan faktörler ile dünya nüfusunun dağılımını ilişkilendirir.	1	0	0
Afetlerden korunma yöntemlerini açıklar.	1	1	0
Felsefe	5	3	60
Felsefenin insan ve toplum hayatı üzerindeki rolünü örneklerle açıklar.	1	1	0
Bilgi felsefesinin konusunu ve problemlerini açıklar.	1	0	1
Varlık felsefesinin konusunu ve problemlerini açıklar.	1	1	0
Ahlak felsefesinin konusunu ve problemlerini açıklar.	1	1	0
Bilim felsefesinin konusunu ve problemlerini açıklar.	1	0	0
Din Kül. ve Ahl. Bil.	5	3	60
Gençlerin kişilik gelişiminde dinî ve ahlaki değerler ile örf ve âdetlerin yerini tartışır.	1	1	0
Değerlerin oluşumuna etki eden unsurları analiz eder.	2	1	1
Allah'ın varlığı ve birliği konusunda akil ve nakli delilleri analiz eder.	1	1	0
İnsanın doğası ile din arasında ilişki kurar.	1	0	1
TYT Matematik	40	1	2
Matematik-1	40	1	2
Sayı kümelerini birbirleriyle ilişkilendirir.	9	0	1
Kökü ifadeleri içeren denklemleri çözer.	1	0	0
Gerçek sayılar kümesinde aralık kavramını açıklar.	1	0	0
Üstü İfadeler ve Denklemler	1	0	0
Kümeler	1	0	0
Birinci Dereceden Denklemler ve Eşitsizlikler	1	0	0
Oran ve orantı kavramlarını kullanarak problemler çözer.	5	0	1
İki kümenin eşitliğini kullanarak işlemler yapar.	1	0	0
Verilerin Grafiklerle Gösterilmesi	2	0	0
Denklemler ve eşitsizlikler ile ilgili problemler çözer.	6	1	0
Polinomlarla toplama, çıkarma, çarpma ve bölme işlemlerini yapar.	1	0	0
Olasılık kavramı ile ilgili uygulamalar yapar.	1	0	0
Üçgende açı özelliklerini kullanarak işlemler yapar.	2	0	0
Özel dörtgenlerin açısı, kenarı, köşegeni ve alan özelliklerini açıklayarak problemler çözer.	3	0	0
Çokgenler	1	0	0
Dik prizmalar ve dik piramitlerin uzunluk, alan ve hacim bağıntılarını oluşturur.	1	0	0
Çemberde teğetin özelliklerini göstererek işlemler yapar.	1	0	0
Doğrunun Analitik İncelenmesi	1	0	0
Küre, dik dairesel silindiri ve dik dairesel koninin alan ve hacim bağıntılarını oluşturarak işlemler yapar.	1	0	0
TYT Fen	20	0	2
Fizik	7	0	0
Basınç ve basınç kuvveti kavramlarının katı, durgun sıvı ve gazlarda bağlı olduğu değişkenleri açıklar.	1	0	0
Öteleme kinetik enerjisi, yer çekimi potansiyel enerjisi ve esneklik potansiyel enerjisinin bağlı olduğu değişkenleri açıklar.	1	0	0
Üreticilerin seri ve paralel bağlama gereksinimlerini açıklar.	1	0	0
	2	0	0
Isıl denge kavramının sıcaklık farkı ve ısı kavramı ile olan ilişkisini analiz eder.	1	0	0
Düzlem aynada görüntü oluşumunu açıklar.	1	0	0
Kimya	7	0	2
Dalton, Thomson, Rutherford ve Bohr atom modellerini açıklar.	1	0	0
Yaygın Günlük Hayat Kimyasalları	1	0	1
	3	0	1
Kimyasal türler arasındaki etkileşimleri sınıflandırır.	1	0	0
Asitler ve bazlar arasındaki tepkimeleri açıklar.	1	0	0
Biyoloji	6	0	0
Canlıların sınıflandırılmasında kullanılan âlemleri ve bu âlemlerin genel özelliklerini açıklar.	1	0	0
Kalıtımın genel esaslarını açıklar.	1	0	0
Canlılardaki beslenme şekillerini örneklerle açıklar.	1	0	0
Lipit, karbonhidrat, protein, vitamin, su ve minerallerin sağlıklı beslenme ile ilişkisini kurar.	1	0	0
Hücre yapısını ve görevlerini açıklar.	1	0	0
Mitozu açıklar.	1	0	0

SINAV SONUÇ BELGESİ							
KARS / KARS MERKEZ / Atatürk Mesleki ve Teknik Anadolu Lisesi							
Öğrenci			Numara		Sınıf		
ZEYNEP ÖLMEZ			4012		12A		
Puan Türü	Puan	Genel Ort.	Dereceler				
			Snf	Kurum	İlçe	İl	Genel
TYT	▼ 172,343	183,620	7	8	238	275	12086
Puanı Hesaplanan:			97	538	681	23113	
Katılımlar:			99	104	561	714	24217

Ders	Soru	Doğru	Yanlış	Net	Başarı %	Sınıf Ort.	Kurum Ort.	Genel Ort.
Türkçe	40	21	18	16,50	41	▲ 4,63	▲ 4,51	▲ 10,68
Tarih-1	5	1	3	0,25	5	▼ 0,37	▼ 0,37	▼ 1,13
Coğrafya-1	5	1	1	0,75	15	▼ 0,85	▼ 0,90	▼ 1,64
Felsefe	5	0	0	0,00	0	▼ 1,38	▼ 1,37	▼ 2,52
Din Kült. ve Ahl. Bil.	5	5	0	5,00	100	▲ 2,76	▲ 2,71	▲ 3,21
TYT Sosyal	20	7	4	6,00	30	▲ 5,35	▲ 5,35	▼ 8,49
Matematik-1	40	1	3	0,25	1	▼ 0,63	▼ 0,67	▼ 4,17
Toplam:	120	29	25	22,75	19	▲ 10,51	▲ 10,44	▼ 24,52

Soru No	1234567890123456789012345678901234567890
TYT Türkçe	CbaDEbdCdcEBAeBBE CCCEbDbCDeBCCadDaCDabA
Cevap Anahtarı	B CDDDEBDBCEEBADBBCECCACDCDCBCEEEDECEDEDA
TYT Sosyal	da bD bC BDCCB
Cevap Anahtarı	B AEBDDDECEDEDCBDBDCCB
TYT Matematik	bD d b
Cevap Anahtarı	B EDDCDBACBCDDBCEBDECECEEDDCDCBCCBDBBDCBCE

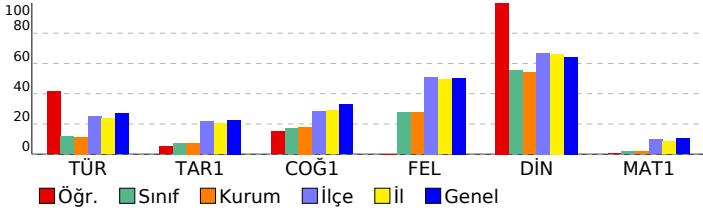

TYT ORJİNAL TÜRKİYE GENELİ YAYIN DENEMESİ - 1		S	D	Y	B%
DERSLERE GÖRE BAŞARI ANALİZİ		40	21	18	53
TYT Türkçe		40	21	18	53
Türkçe		9	5	4	56
Farklı cümle yapılarını ve türlerini kullanır.		8	3	4	38
Metinde geçen kelime ve kelime gruplarının anlamlarını tespit eder.		1	0	1	0
Konuşurken gereksiz ses ve kelimeler kullanmaktan kaçınır.		1	0	1	0
Metindeki anlatım biçimlerini ve tekniklerinin işlevlerini belirler.		1	0	1	0
İyi bir anlatımda bulunması gereken özelliklere dikkat ederek yazar.		1	1	0	100
Farklı türlerde metinler yazar.		3	1	2	33
Konuşmasında önemli noktaları vurgulayan ve konuşmayı takip etmeyi kolaylaştıran ifadeler kullanır.		2	2	0	100
Metnin ana düşüncesi ve yardımcı düşüncelerini belirler.		14	8	6	57
İletişim sürecini oluşturan öğeleri ve iletişimde dilin önemini belirler.		1	1	0	100
TYT Sosyal		20	7	4	35
Tarih-1		5	1	3	20
1453-1520 yılları arasındaki süreçte meydana gelen başlıca siyasi gelişmeleri tarih şeridi ve haritalar üzerinde göst		1	0	1	0
I. Dünya Savaşı'nın sonuçlarını Osmanlı Devleti ve Batılı devletler açısından değerlendirir.		1	0	1	0
İki dünya savaşı arasındaki dönemde oluşan uluslararası siyasi, ekonomik ve askeri denge ile İkinci Dünya Savaşı'nı		1	0	0	0
Bir araştırma alanı ve bilim dalı olarak tarihin konusunu, kapsamını ve diğer bilim dallarıyla ilişkisini açıklar.		1	0	1	0
Emeviler ile birlikte İslam Devleti'nin yapısında meydana gelen değişimi analiz eder.		1	1	0	100
Coğrafya-1		5	1	20	
İklim elemanlarının oluşumunu ve dağılımını açıklar.		1	0	0	0
Nüfusun dağılımı üzerinde etkili olan faktörler ile dünya nüfusunun dağılımını ilişkilendirir.		1	0	0	0
Afetlerden korunma yöntemlerini açıklar.		1	0	1	0
Doğa ve insan etkileşimini örneklerle açıklar.		1	1	0	100
Dünya'nın şekli ve hareketlerinin etkilerini değerlendirir.		1	0	0	0
Felsefe		5	0	0	0
Varlık felsefesinin konusunu ve problemlerini açıklar.		1	0	0	0
Ahlak felsefesinin konusunu ve problemlerini açıklar.		1	0	0	0
Bilim felsefesinin konusunu ve problemlerini açıklar.		1	0	0	0
Felsefenin insan ve toplum hayatı üzerindeki rolünü örneklerle açıklar.		1	0	0	0
Bilgi felsefesinin konusunu ve problemlerini açıklar.		1	0	0	0
Din Kült. ve Ahl. Bil.		5	5	0	100
Allah'ın varlığı ve birliği konusunda akli ve nakli delilleri analiz eder.		1	1	0	100
İnsanın doğası ile din arasında ilişki kurar.		1	1	0	100
Değerlerin oluşumuna etki eden unsurları analiz eder.		2	2	0	100
Gençlerin kişilik gelişiminde dini ve ahlaki değerler ile örf ve âdetlerin yerini tartışır.		1	1	0	100
TYT Matematik		40	1	3	3
Matematik-1		40	1	3	3
Sayı kümelerini birbirleriyle ilişkilendirir.		9	1	2	11
Kökü ifadeleri içeren denklemleri çözer.		1	0	0	0
Gerçek sayılar kümesinde aralık kavramını açıklar.		1	0	0	0
Üstü ifadeler ve Denklemler		1	0	0	0
Birinci Dereceden Denklemler ve Eşitsizlikler		1	0	1	0
Polinomlarla toplama, çıkarma, çarpma ve bölme işlemlerini yapar.		1	0	0	0
İki kümenin eşitliğini kullanarak işlemler yapar.		1	0	0	0
Kümeler		1	0	0	0
Oran ve orantı kavramlarını kullanarak problemler çözer.		5	0	0	0
Verilerin Grafikte Gösterilmesi		2	0	0	0
Denklemler ve eşitsizlikler ile ilgili problemler çözer.		6	0	0	0
Olasılık kavramı ile ilgili uygulamalar yapar.		1	0	0	0
Özel dörtgenlerin açısı, kenarı, köşegeni ve alan özelliklerini açıklayarak problemler çözer.		3	0	0	0
Çokgenler		1	0	0	0
Dik prizmalar ve dik piramitlerin uzunluk, alan ve hacim bağıntılarını oluşturur.		1	0	0	0
Çemberde teğetin özelliklerini göstererek işlemler yapar.		1	0	0	0
Doğrunun Analitik İncelenmesi		1	0	0	0
Küre, dik dairesel silindir ve dik dairesel koninin alan ve hacim bağıntılarını oluşturarak işlemler yapar.		1	0	0	0
Üçgende açı özellikleri ile ilgili işlemler yapar.		2	0	0	0

SINAV SONUÇ BELGESİ							
KARS / KARS MERKEZ / Atatürk Mesleki ve Teknik Anadolu Lisesi							
Öğrenci				Numara		Sınıf	
ZÜLEYHA YILDIRIM				3975		12A	
Puan Türü	Puan	Genel Ort.	Dereceler				
			Snf	Kurum	İlçe	İl	Genel
TYT	▼ 136,560	183,620	35	36	397	503	18695
Puanı Hesaplanan:			97	538	681	23113	
Katılımlar:			99	104	561	714	24217

Ders	Soru	Doğru	Yanlış	Net	Başarı %	Sınıf Ort.	Kurum Ort.	Genel Ort.
Türkçe	40	8	23	2,25	6	▼ 4,63	▼ 4,51	▼ 10,68
Tarih-1	5	1	4	0,00	0	▼ 0,37	▼ 0,37	▼ 1,13
Coğrafya-1	5	3	1	2,75	55	▲ 0,85	▲ 0,90	▲ 1,64
Felsefe	5	3	1	2,75	55	▲ 1,38	▲ 1,37	▲ 2,52
Din Kült. ve Ahl. Bil.	5	3	2	2,50	50	▼ 2,76	▼ 2,71	▼ 3,21
TYT Sosyal	20	10	8	8,00	40	▲ 5,35	▲ 5,35	▼ 8,49
Matematik-1	40	1	0	1,00	3	▲ 0,63	▲ 0,67	▼ 4,17
Toplam:	120	19	31	11,25	9	▲ 10,51	▲ 10,44	▼ 24,52

Soru No	1234567890123456789012345678901234567890
TYT Türkçe	aeec cdC EE dae bCdC aCDaedcbacceae
Cevap Anahtarı	B CDDDEDBCBEEDBBCECCACDCDCBCEEEDECEDEDA
TYT Sosyal	bbBcaBDaC ED BaBaaCB
Cevap Anahtarı	B AEBDDBECEDEDCBDBDCCB
TYT Matematik	D
Cevap Anahtarı	B EDDCDBACBCDDBCEBDECECECDCCBCCDBBDCBCE

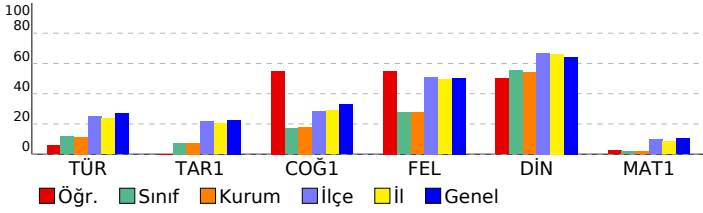

TYT ORJİNAL TÜRKİYE GENELİ YAYIN DENEMESİ - 1	
DERSLERE GÖRE BAŞARI ANALİZİ	
	S D Y B%
TYT Türkçe	40 8 23 20
Türkçe	40 8 23 20
Farklı cümle yapılarını ve türlerini kullanır.	9 2 6 22
Metinde geçen kelime ve kelime gruplarının anlamlarını tespit eder.	8 2 4 25
Konuşurken gereksiz ses ve kelimeler kullanmaktan kaçınır.	1 0 1 0
Metindeki anlatım biçimlerini ve tekniklerinin işlevlerini belirler.	1 1 0 100
İyi bir anlatımda bulunması gereken özelliklere dikkat ederek yazar.	1 0 0 0
Farklı türlerde metinler yazar.	3 0 0 0
Konuşmasında önemli noktaları vurgulayan ve konuşmayı takip etmeyi kolaylaştıran ifadeler kullanır.	2 0 0 0
Metnin ana düşüncesi ve yardımcı düşüncelerini belirler.	14 3 10 21
İletişim sürecini oluşturan öğeleri ve iletişimde dilin önemini belirler.	1 0 0 0
TYT Sosyal	20 10 8 50
Tarih-1	5 1 4 20
1453-1520 yılları arasındaki süreçte meydana gelen başlıca siyasi gelişmeleri tarih şeridi ve haritalar üzerinde göst	1 0 1 0
İ. Dünya Savaşı'nın sonuçlarını Osmanlı Devleti ve Batılı devletler açısından değerlendirir.	1 0 1 0
İki dünya savaşı arasındaki dönemde oluşan uluslararası siyasi, ekonomik ve askeri denge ile İkinci Dünya Savaşı'nı	1 1 0 100
Bir araştırma alanı ve bilim dalı olarak tarihin konusunu, kapsamını ve diğer bilim dallarıyla ilişkisini açıklar.	1 0 1 0
Emeviler ile birlikte İslam Devleti'nin yapısında meydana gelen değişimi analiz eder.	1 0 1 0
Coğrafya-1	5 3 1 60
İklim elemanlarının oluşumunu ve dağılımını açıklar.	1 1 0 100
Nüfusun dağılımı üzerinde etkili olan faktörler ile dünya nüfusunun dağılımını ilişkilendirir.	1 1 0 100
Afetlerden korunma yöntemlerini açıklar.	1 0 1 0
Doğa ve insan etkileşimini örneklerle açıklar.	1 1 0 100
Dünya'nın şekli ve hareketlerinin etkilerini değerlendirir.	1 0 0 0
Felsefe	5 3 1 60
Varlık felsefesinin konusunu ve problemlerini açıklar.	1 1 0 100
Ahlak felsefesinin konusunu ve problemlerini açıklar.	1 1 0 100
Bilim felsefesinin konusunu ve problemlerini açıklar.	1 0 0 0
Felsefenin insan ve toplum hayatı üzerindeki rolünü örneklerle açıklar.	1 1 0 100
Bilgi felsefesinin konusunu ve problemlerini açıklar.	1 0 1 0
Din Kült. ve Ahl. Bil.	5 3 2 60
Allah'ın varlığı ve birliği konusunda akli ve nakli delilleri analiz eder.	1 1 0 100
İnsanın doğası ile din arasında ilişki kurar.	1 0 1 0
Değerlerin oluşumuna etki eden unsurları analiz eder.	2 1 1 50
Gençlerin kişilik gelişiminde dini ve ahlaki değerler ile örf ve âdetlerin yerini tartışır.	1 1 0 100
TYT Matematik	40 1 0 3
Matematik-1	40 1 0 3
Sayı kümelerini birbirleriyle ilişkilendirir.	9 1 0 11
Köklü ifadeleri içeren denklemleri çözer.	1 0 0 0
Gerçek sayılar kümesinde aralık kavramını açıklar.	1 0 0 0
Üstü İfadeler ve Denklemler	1 0 0 0
Birinci Dereceden Denklemler ve Eşitsizlikler	1 0 0 0
Polinomlarla toplama, çıkarma, çarpma ve bölme işlemlerini yapar.	1 0 0 0
İki kümenin eşitliğini kullanarak işlemler yapar.	1 0 0 0
Kümeler	1 0 0 0
Oran ve orantı kavramlarını kullanarak problemler çözer.	5 0 0 0
Verilerin Grafiklerle Gösterilmesi	2 0 0 0
Denklemler ve eşitsizlikler ile ilgili problemler çözer.	6 0 0 0
Olasılık kavramı ile ilgili uygulamalar yapar.	1 0 0 0
Özel dörtgenlerin açı, kenar, köşegen ve alan özelliklerini açıklayarak problemler çözer.	3 0 0 0
Çokgenler	1 0 0 0
Dik prizmalar ve dik piramitlerin uzunluk, alan ve hacim bağıntılarını oluşturur.	1 0 0 0
Cemberde teğetin özelliklerini göstererek işlemler yapar.	1 0 0 0
Doğrunun Analitik İncelenmesi	1 0 0 0
Küre, dik dairesel silindir ve dik dairesel koninin alan ve hacim bağıntılarını oluşturarak işlemler yapar.	1 0 0 0
Üçgende açı özellikleri ile ilgili işlemler yapar.	2 0 0 0

SINAV SONUÇ BELGESİ										TYT ORJİNAL TÜRKİYE GENELİ YAYIN DENEMESİ - 1															
KARS / KARS MERKEZ / Atatürk Mesleki ve Teknik Anadolu Lisesi										DERSLERE GÖRE BAŞARI ANALİZİ															
Öğrenci					Numara			Sınıf		TYT Türkçe					S D Y B%										
ŞAFAK KARABOĞA					3909			12B		40 3 15 8					40 3 15 8										
Puan Türü		Puan		Genel Ort.		Dereceler																			
						Sınıf Ort.		Kurum Ort.		İlçe Ort.		İl Ort.		Genel Ort.											
Netler çok düşük olduğu için herhangi bir puan hesaplanmamıştır.																									
Katılımlar:										1 104 561 714 24217															
Ders										Soru Doğru Yanlış Net Başarı % Sınıf Ort. Kurum Ort. Genel Ort.															
Türkçe										40 3 15 -0,75 -2 -0,75 4,51 10,68															
Tarih-1										5 0 4 -1,00 -20 -1,00 0,37 1,13															
Coğrafya-1										5 3 2 2,50 50 2,50 0,90 1,64															
Felsefe										5 2 2 1,50 30 1,50 1,37 2,52															
Din Kült. ve Ahl. Bil.										5 2 2 1,50 30 1,50 2,71 3,21															
TYT Sosyal										20 7 10 4,50 23 4,50 5,35 8,49															
Toplam:										120 10 25 3,75 3 3,75 10,44 24,52															
Soru No										1234567890123456789012345678901234567890															
TYT Türkçe										ab accBCdE e ecbd b e aa															
Cevap Anahtarı										B CDDDEBCEBEEBADBBCECCACDCDCBCEEEDECEDEDA															
TYT Sosyal										d ebaeDEbDEaeB BD aa															
Cevap Anahtarı										B AEBDDBECEDEDCBDBDCCB															

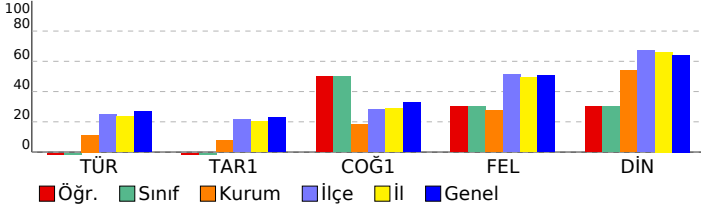

TYT ORJİNAL TÜRKİYE GENELİ YAYIN DENEMESİ - 1									
DERSLERE GÖRE BAŞARI ANALİZİ									
TYT Türkçe									
Türkçe									
Farklı cümle yapılarını ve türlerini kullanır.									
Metinde geçen kelime ve kelime gruplarının anlamlarını tespit eder.									
Konuşurken gereksiz ses ve kelimeler kullanmaktan kaçınır.									
Metindeki anlatım biçimlerini ve tekniklerinin işlevlerini belirler.									
İyi bir anlatımda bulunması gereken özelliklere dikkat ederek yazar.									
Farklı türlerde metinler yazar.									
Konuşmasında önemli noktaları vurgulayan ve konuşmayı takip etmeyi kolaylaştıran ifadeler kullanır.									
Metnin ana düşüncesi ve yardımcı düşüncelerini belirler.									
İletişim sürecini oluşturan öğeleri ve iletişimde dilin önemini belirler.									
TYT Sosyal									
Tarih-1									
1453-1520 yılları arasındaki süreçte meydana gelen başlıca siyasi gelişmeleri tarih şeridi ve haritalar üzerinde gösterir.									
I. Dünya Savaşı'nın sonuçlarını Osmanlı Devleti ve Batılı devletler açısından değerlendirir.									
İki dünya savaşı arasındaki dönemde oluşan uluslararası siyasi, ekonomik ve askeri denge ile İkinci Dünya Savaşı'nı bir araştırma alanı ve bilim dalı olarak tarihin konusunu, kapsamını ve diğer bilim dallarıyla ilişkisini açıklar.									
Emeviler ile birlikte İslam Devleti'nin yapısında meydana gelen değişimi analiz eder.									
Coğrafya-1									
İklim elemanlarının oluşumunu ve dağılımını açıklar.									
Nüfusun dağılışı üzerinde etkili olan faktörler ile dünya nüfusunun dağılımını ilişkilendirir.									
Afetlerden korunma yöntemlerini açıklar.									
Doğa ve insan etkileşimini örneklerle açıklar.									
Dünya'nın şekli ve hareketlerinin etkilerini değerlendirir.									
Felsefe									
Varlık felsefesinin konusunu ve problemlerini açıklar.									
Ahlak felsefesinin konusunu ve problemlerini açıklar.									
Bilim felsefesinin konusunu ve problemlerini açıklar.									
Felsefenin insan ve toplum hayatı üzerindeki rolünü örneklerle açıklar.									
Bilgi felsefesinin konusunu ve problemlerini açıklar.									
Din Kült. ve Ahl. Bil.									
Allah'ın varlığı ve birliği konusunda akli ve nakli delilleri analiz eder.									
İnsanın doğası ile din arasında ilişki kurar.									
Değerlerin oluşumuna etki eden unsurları analiz eder.									
Gençlerin kişilik gelişiminde dini ve ahlaki değerler ile örf ve âdetlerin yerini tartışır.									